अखबार जो बदल दे नजरिया
राष्ट्रीय ख़बर
हमारी नज़र
पेज ›› 12 मूल्य ›› 3 रुपये ›› वर्ष ›› 14 अंक ›› 082 epaper.rashtriyakhabar.com चैत्र, शुक्लपक्ष पंचमी, विक्रम संवत 2080

वासंतिक नवरात्र

पंचमम् स्कंदमाता

सिंहासनगता नित्यं पद्माश्रितकरद्वया।
शुभदाऽस्तु सदा देवी स्कन्दमाता यशस्विनी॥

चाणक्य नीति

साधूनां दर्शनं पुण्यं तीर्थभूता हि साधावः।
कालेन फलते तीर्थ सद्यः साधुसमागमः॥

भावार्थ : सज्जन पुरुष के दर्शन से पुण्य प्राप्त होता है, क्योंकि साधु पुरुष अपने आपमें साक्षात् तीर्थस्वरूप होते हैं। तीर्थ तो अपने समय के अनुसार ही फल देता है, परंतु साधुओं का संग करने से जल्दी ही मन की आशाएं पूर्ण हो जाती हैं।

रांची **पारा** अपडेट

मैक्सिमम	मिनीमम
33.00 °c	22.00 °c

सूर्यास्त (आज) ›› 18.01 बजे
सूर्योदय (कल) ›› 05.47 बजे

हिमाचल प्रदेश में कोरोना के 100 नये मामले

शिमला : हिमाचल प्रदेश में कोरोना संक्रमण फिर बढ़ने लगा है तथा कल शाम कोरोना के एक साथ 100 मामले सामने आने के बाद स्वास्थ्य विभाग अलर्ट हो गया है। स्वास्थ्य विभाग के कोरोना जांच बढ़ाने के निर्देशों के बाद 1448 नमूनों की जांच में 100 मामले पॉजिटिव आए हैं, जिनमें सर्वाधिक शिमला जिले में 33 और उसके बाद मंडी में 22 मामले नए आए हैं। राज्य में मंडी, शिमला, सोलन और कांगड़ा में कोरोना के सर्वाधिक सक्रिय मामले हैं। नये मामलों में बिलासपुर में तीन, चम्बा एक, हमीरपुर 14, कांगड़ा 22, किन्नौर दो, कुल्लू एक, मंडी 18, शिमला 33 और सोलन में छह मामले हैं जबकि 31 लोग इस बीमारी से ठीक भी हुए हैं। सक्रिय 354 मामलों में बिलासपुर, चम्बा, किन्नौर और कुल्लू में 10-10, हमीरपुर 27, कांगड़ा 51, लाहौल-स्पीति दो, मंडी 79, शिमला 77, सिरमौर 14, सोलन 60 और ऊना में चार मामले हैं। राज्य में कोविड-19 के अब तक 3,13,339 मामले आए हैं, जिनमें से 3,08,770 लोग ठीक हुए हैं, लेकिन 4194 लोगों को इस बीमारी से जान भी गंवानी पड़ी है।

लाहौर हाईकोर्ट ने इमरान को मिली राहत

लाहौर : पाकिस्तान के पूर्व प्रधानमंत्री एवं पाकिस्तान तहरीक-ए-इंसाफ (पीटीआई) के अध्यक्ष इमरान खान की सुरक्षात्मक (प्रोटेक्टिव) जमानत की अवधि तीन दिन और बढ़ाकर 27 मार्च तक कर दी गयी है। इमरान को लाहौर हाइकोर्ट (एलएचसी) में व्यक्तिगत हाजिरी देने के बाद, इस्लामाबाद में दर्ज पांच मामलों में पेश होने के लिए सुरक्षात्मक जमानत मंजूर की गयी है। इससे पहले शुक्रवार को दिन में इस्लामाबाद हाई कोर्ट ने तोशखाना मामले में उनके गिरफ्तारी वारंट को सस्पेंड कर दिया था। उन्होंने इस्लामाबाद हाई कोर्ट में गिरफ्तारी वारंट के खिलाफ अर्जी दी थी। श्री खान लाहौर हाइकोर्ट में कड़ी सुरक्षा व्यवस्था के बीच हाजिर हुए। वहां न्यायाधीश न्यायामूर्ति तारिक सलीम शेख और न्यायमूर्ति अनवर हुसैन की अदालत ने उनकी ओर से सुरक्षात्मक जमानत की अवधि बढ़ाने की अर्जी पर सुनवाई के बाद, उसे तीन दिन के लिए बढ़ा दिया।

अपरिहार्य कारणों से आज का अंक 12 पृष्ठों का है। पाठकों की असुविधा के लिए हमें खेद है।

बयान › सदस्यता रद्द होने के बाद प्रेस से सीधी वार्ता की राहुल गांधी ने, कहा

सावरकर नहीं गांधी है मेरा नाम, गांधी माफी नहीं मांगता

- अडाणी के मुद्दे पर बोलने से रोका गया है
- संसद में नहीं तो जनता के बीच बोलता रहूंगा
- शेल कंपनियों का बीस हजार करोड़ किसका है
- वर्तमान में मीडिया भी विपक्ष का साथ नहीं दे रही है

राष्ट्रीय खबर

नयी दिल्ली : कांग्रेस के पूर्व अध्यक्ष राहुल गांधी ने मानहानि के मामले में लोकसभा सदस्यता से अयोग्य करार दिए जाने के एक दिन बाद शनिवार को अपने किसी भी बयान के लिए माफी मांगने या खेद जताने से स्पष्ट इनकार करते हुए कहा,मेरा नाम सावरकर नहीं है, मेरा नाम गांधी है, गांधी किसी से माफी नहीं मांगता। श्री गांधी ने राजधानी में कांग्रेस मुख्यालय पर विशेष रूप से आयोजित संवाददाता सम्मेलन में कहा कि उनके संसद की सदस्यता से अयोग्य किए जाने की कार्रवाई या उन्हें संसद में बोलने का मौका न दिए जाने का केवल एक कारण है कि भारतीय जनता पार्टी (भाजपा) प्रधानमंत्री नरेन्द्र मोदी और उद्यमी अदानी जी के संबंधों पर उठ रहे सवाल से जनता का ध्यान भटकाना चाहती है। कांग्रेस नेता ने कहा, मैं संसद में रहूं या संसद के बाहर रहूं। मैं इस मुद्दे को उठाता रहूंगा और इससे पर्दा उठाकर ही रहूंगा। श्री गांधी ने गौतम अदानी के नेतृत्व वाले अदानी उद्योग समूह तथा कथित ›› पेज 2 भी देखें

आप लोकतंत्र के रक्षक हैं, आप मुझे मौका दें : राहुल

श्री गांधी ने कहा, मैंने लोकसभा अध्यक्ष से संसद में अपने खिलाफ लगाए गए आरोपों का जवाब देने का समय मांगा था और उन्हें दो-दो पत्र लिखे थे लेकिन मुझे समय नहीं दिया गया। मैं अध्यक्ष के कक्ष में भी गया और उनसे कहा कि आप लोकतंत्र के रक्षक हैं। आप मुझे मौका दें, लेकिन उन्होंने केवल एक कप चाय की पेशकश भर की और मुझे मौका नहीं दिया गया। उन्होंने कहा कि मंत्रियों ने उनके खिलाफ संसद में असत्य बोला। उन्होंने यह भी कहा कि संसद की कार्यवाही के रिकॉर्ड में उनका वह वक्तव्य आज नहीं है, जिसमें उन्होंने रक्षा उद्योग, एयरपोर्ट, श्रीलंका, बंगलादेश और ऑस्ट्रेलिया में अदानी समूह के निवेश के बारे में उल्लेख किया था। श्री गांधी ने कहा कि उन्होंने विमान में अदानी और श्री मोदी की वह तस्वीर भी साझा की है, जिसमें प्रधानमंत्री जी बड़े आराम की मुद्रा में दिख रहे हैं। उन्होंने अपने संवाददाता सम्मेलन के दौरान कई बार कहा कि उन्हें सदन के अयोग्य करार दिए जाने की कार्रवाई मुद्दों से ध्यान भटकाने की चाल है।

जर्मनी के पलटी मार जाने से यूरोपियन यूनियन के दूसरे सदस्य हैरान

पुरानी तकनीक की नई कारों पर प्रतिबंध का फैसला बदला

राष्ट्रीय खबर

जेनेवा: यूरोपियन यूनियन ने एक मत होकर दहन इंजन के नये कारों की बिक्री बंद करने का फैसला लिया था। यूरोपीय संघ के सांसदों ने 2035 तक ब्लॉक में नए दहन इंजन कारों की बिक्री पर प्रतिबंध लगाने के लिए मतदान किया। उस वक्त इस फैसले को जलवायु के लिए एक ऐतिहासिक जीत थी। फरवरी में, यूरोपीय संसद ने कानून को मंजूरी दी। सभी की जरूरत थी ब्लॉक के राजनीतिक नेताओं से एक रबर स्टैम्प था। अब जर्मनी ने अपना मन बदल दिया। जर्मन सरकार ने कहा है कि वह 2035 की समय सीमा से परे दहन इंजन कारों की बिक्री की अनुमति देगा। शर्त सिर्फ यह होगा कि वे सिंथेटिक ईंधन पर चलते हैं। यह एक अपवाद है जो यूरोपीय संघ की हरित साख को जोखिम में डाल सकता है। यह पूरा संघ कानूनी रूप से 2050 तक कार्बन-तटस्थ बनने के लिए बाध्य है। कारों और वैन के साथ अपने कुल ग्रीनहाउस गैस उत्सर्जन के लगभग 15% के लिए जिम्मेदार, प्रदूषणकारी वाहनों का एक चरण-आउट यूरोपीय संघ की जलवायु नीति का एक महत्वपूर्ण हिस्सा है। इसी वजह से ऐसे कारों को नहीं बेचने का कठोर फैसला लिया गया था। यह कानून 2035 तक नई डीजल और गैसोलीन कारों की बिक्री पर कुल प्रतिबंध लगा देता है। यूरोपीय संघ का तर्क है कि समय सीमा आवश्यक है क्योंकि औसत कार का जीवनकाल लगभग 15 साल है। इसलिए 2050 तक कार्बन प्रदूषण का उत्पादन नहीं करता है, दहन इंजन कारों की बिक्री 2035 तक समाप्त होनी चाहिए। जर्मनी अब इस विचार के खिलाफ जोर दे रहा है कि सभी आंतरिक दहन इंजनों पर प्रतिबंध लगाया जाना चाहिए। इसके बजाय, यह कहता है कि ग्रीन ईंधन द्वारा संचालित इंजनों की अनुमति दी ›› पेज 2 भी देखें

क्या भाजपा को कर्नाटक में पराजय का खतरा दिख गया है

मुसलमानों का कोटा काटकर दो अन्य समुदायों को

राष्ट्रीय खबर

बेंगलुरु: कर्नाटक में विधानसभा चुनाव करीब आ रहे हैं। इसके बीच भाजपा नेता येदियुरप्पा के चुनाव नहीं लड़ने के एलान के बाद से मुख्यमंत्री बासवराज बोम्मई खुद को चारों तरफ से घिरा हुआ पा रहे हैं। इसके बीच ही सरकार ने राज्य में मुसलमानों को नौकरी में मिलने वाले चार प्रतिशत आरक्षण को रद्द कर दिया है। अब यह राज्य के दो अन्य समुदायों को दिया जाने वाला है। मुख्यमंत्री बसवराज बोमाई द्वारा कोटा की यह घोषणा भाजपा शासित राज्य में विधानसभा चुनाव होने से ठीक एक महीने पहले आयी है। सरकार ने आज नौकरियों और शिक्षा में आरक्षण के लिए दो नई श्रेणियों की घोषणा की और अन्य पिछड़े वर्गों (ओबीसी) मुस्लिमों के लिए 4 प्रतिशत कोटा को समाप्त कर दिया। इस चार प्रतिशत ओबीसी मुस्लिम कोटा को वोक्कलिगस और लिंगायत के बीच विभाजित किया गया है। कोटा के लिए पात्र मुसलमानों को आर्थिक रूप से कमजोर वर्गों के तहत वगीर्कृत किया गया है। हालाँकि, यह निर्णय कर्नाटक में आरक्षण प्रतिशत को आगे बढ़ाता है, जो पहले से ही सुप्रीम कोर्ट द्वारा लगाए गए 50 प्रतिशत कैप से अधिक है, जो अब लगभग 57 प्रतिशत है। श्री बोम्मई ने कल पत्रकारों से कहा कि सरकार के कुछ महत्वपूर्ण निर्णय लिये हैं। एक कैबिनेट उप-समिति ने कोटा श्रेणियों में बदलाव की सिफारिश की और इसे लागू कर दिया गया है। श्री बोमाई ने कहा कि पिछड़े वर्गों को दो सेटों में पुनर्गठित किया गया है, अधिक पिछड़े और सबसे पिछड़े वर्ग। दो नई श्रेणियों में से एक यह है कि वोकलिगास के लिए कोटा को 5 प्रतिशत से बढ़ाकर 7 प्रतिशत कर दिया गया है। अन्य श्रेणी के लिए का कोटा, जिसमें पंचमासलिस, वीरशैवस और अन्य लिंगायत हैं, को भी 5 प्रतिशत से बढ़ाकर 7 प्रतिशत कर दिया गया है। सुप्रीम कोर्ट द्वारा लगाए गए अधिकतम सीमा को 50 प्रतिशत से कम करने का मामला अभी कर्नाटक उच्च न्यायालय में लंबित है। मुख्यमंत्री के अनुसार, अब कोटा प्रतिशत ब्रेक-अप में परिवर्तन इस प्रकार हैं: अनुसूचित जातियों (एससी) ने 6 प्रतिशत, एससी राइट 5.5 प्रतिशत, 'अछूत' 4.5 प्रतिशत, और अन्य ›› पेज 2 भी देखें

फ्रांस में पेंशन पर बवाल, ब्रिटेन के राजा का दौरा रद्द

राष्ट्रीय खबर

लंदन: किंग चार्ल्स तीन की फ्रांस की राज्य यात्रा को अनिश्चिकाल के लिए स्थगित कर दिया गया है। दरअसल फ्रांस में राष्ट्रपति इमैनुएल मैक्रोन के पेंशन सुधारों पर व्यापक विरोध प्रदर्शनों की वजह से फ्रांस की स्थिति यात्रा के अनुकूल नहीं है।

चार्ल्स और उनकी पत्नी, कैमिला, अभी भी बुधवार को जर्मनी की यात्रा करेंगे, जो सितंबर में सिंहासन पर चढ़ने के बाद से अपनी पहली विदेशी यात्रा का दूसरा चरण था।

फ्रांस और जर्मनी की मूल छह दिवसीय यात्रा, यूरोपीय संघ के दो सबसे बड़े देशों को ब्रेक्सिट पर छह साल के स्क्वैबिंग के बाद ब्रिटेन और उसके पड़ोसियों के बीच संबंधों के पुनर्निर्माण के प्रयासों को उजागर करने के लिए डिजाइन किया गया था। लेकिन पेरिस की सड़कों पर प्रदर्शनकारियों और कचरे के ढेर से चार्ल्स की संभावना ने फ्रांस और ब्रिटेन में अधिकारियों को अपनी योजनाओं पर पुनर्विचार करने के लिए मजबूर किया। ब्रिटिश प्रधानमंत्री ऋषि सुनाक के कार्यालय ने एक बयान में कहा कि राजा और रानी कंसोर्ट की फ्रांस की राज्य यात्रा को स्थगित कर दिया गया है। यह निर्णय सभी पक्षों

की सहमति से लिया गया था, फ्रांस के राष्ट्रपति ने ब्रिटिश सरकार से यात्रा को स्थगित करने के लिए कहा।

बर्मिंघम पैलेस ने एक बयान में कहा, राजा बहुत जल्द ही फ्रांस का दौरा करने के अवसर के लिए तत्पर है। फ्रांसीसी लेबर यूनियनों ने मंगलवार को राष्ट्रव्यापी विरोध प्रदर्शनों और हमलों के एक दिन के लिए मंगलवार को 62 से 64 तक सेवानिवृत्ति की आयु बढ़ाने के प्रस्ताव के विरोध में कहा है। यह वह दिन है जब राजा पश्चिमी शहर बोर्डो के साथ यात्रा करने के कारण था, बहुत समारोह और सुरक्षा के उच्च स्तर, और विरोध प्रदर्शनों ने उनकी यात्रा को जटिल कर दिया होगा। चार्ल्स और कैमिला अब जर्मनी में बुधवार को अपनी पहली राज्य यात्रा शुरू करेंगे, जहां बर्लिन के लैंडमार्क ब्रैंडेनबर्ग गेट पर राष्ट्रपति फ्रैंक-वाल्टर स्टीनमियर द्वारा सैन्य सम्मान के साथ उनका स्वागत किया जाएगा। गुरुवार को, ब्रिटिश राजा बुंडेस्टैग को भाषण देने, जर्मन चांसलर ओलाफ शोलज से मिलने और यूक्रेनी शरणार्थियों और सेना से बात करने के लिए तैयार है। वह शुक्रवार को हैम्बर्ग जाता है, जहां वह यहूदी बच्चों के लिए किंडरट्रांसपोर्ट मेमोरियल का दौरा करेगा, जो तीसरे रैह के दौरान जर्मनी से ब्रिटेन से भाग गए थे, और शाम को यूके लौटने से पहले एक हरित ऊर्जा कार्यक्रम में भाग लेंगे।

कांग्रेस ने कर्नाटक चुनाव के लिए जारी की पहली सूची

बेंगलुरु : कर्नाटक में इस वर्ष होने वाले विधानसभा चुनावों के लिए कांग्रेस ने शनिवार को 124 उम्मीदवारों की पहली सूची जारी की। पार्टी ने पूर्व मुख्यमंत्री सिद्दारामैया को वरुणा विधानसभा सीट से और कांग्रेस प्रदेश अध्यक्ष डीके शिवकुमार को कनकपुरा से मैदान में उतारा है। इससे पहले श्री सिद्दारामैया ने कोलार से चुनाव लड़ने की इच्छा व्यक्त की थी, लेकिन स्थानीय पार्टी नेताओं द्वारा इस पर असहमति के बाद कांग्रेस आलाकमान ने उन्हें वरुणा से चुनाव मैदान में उतारा हैं। वहीं पार्टी ने कोलार गोल्ड फील्ड निर्वाचन क्षेत्र से एम. रूपकला को चुनाव मैदान में उतारा है। पूर्व मंत्रियों जी. परमेश्वर और केएच मुनियप्पा को कोराटागेरे (सु) और देवनहल्ली निर्वाचन क्षेत्रों से मैदान में उतारा गया है। कांग्रेस अध्यक्ष मल्लिकार्जुन खड़गे के बेटे प्रियंक खड़गे को चीतापुर (सु) से मैदान में उतारा गया है। पार्टी की केंद्रीय चुनाव समिति ने 17 मार्च को श्री खड़गे की अध्यक्षता में दिल्ली में हुई एक बैठक के बाद उम्मीदवारों की पहली सूची को मंजूरी दी थी और इस बैठक में पार्टी के पूर्व अध्यक्ष राहुल गांधी ने भाग लिया था। चुनाव आयोग द्वारा अभी राज्य में विधानसभा चुनावों के कार्यक्रम की घोषणा की जानी है। मौजूदा सरकार का कार्यकाल मई में समाप्त हो रहा है।

समाधान › ऊर्जा के क्षेत्र में नयी प्रजाति की बैटरी बहुत लंबे समय तक कारगर

ऑक्सीजन आयन बैटरी की तकनीक विकसित

- इसके पेटेंट के लिए किया गया है आवेदन
- सामान्य चीजों से बनायी जा सकती है बैटरी
- यह दूसरों के मुकाबले बहुत अधिक समय तक चलेगा

राष्ट्रीय खबर

रांची: हम सभी अब लिथियम-आयन बैटरी के नाम से अच्छी तरह परिचित हैं। इसका धड़ल्ले से इस्तेमाल मोबाइल फोन से लेकर इलेक्ट्रिक वाहनों तक में हो रहा है। लेकिन इस बैटरी की कुछ खामियां भी रही हैं। चलती अथवा खड़ी गाड़ियों में

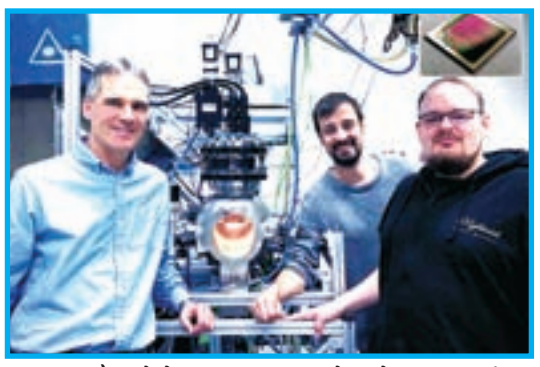

लगी इन्हीं बैटरियों में अचानक आग लगने की घटनाओं से भी हम वाकिफ हैं। अब वियेना के टेक्निकल यूनिवर्सिटी ने इसका एक बेहतर समाधान को पेश किया है। इन लोगों ने एक ऑक्सीजन-आयन बैटरी विकसित करने में सफलता पायी है। इस नई प्रजाति की बैटरी के कई महत्वपूर्ण फायदे हैं। यद्यपि यह लिथियम-आयन बैटरी के रूप में उच्च ऊर्जा घनत्व के रूप में काफी अनुमति नहीं देता है, इसकी भंडारण क्षमता समय के ›› पेज 2 भी देखें

सिरेमिक सामग्री का उपयोग एक महान लाभ है

मूल सिद्धांत वास्तव में लिथियम-आयन बैटरी के समान ही है लेकिन इन सामग्रियों के कुछ महत्वपूर्ण फायदे हैं। सिरेमिक ज्वलनशील नहीं हैं-इसलिए अग्नि दुर्घटनाएं, जो समय और फिर से लिथियम-आयन बैटरी के साथ होती हैं, व्यावहारिक रूप से खारिज हो जाती है। इसके अलावा, इसे बनाने में दुर्लभ तत्वों की कोई आवश्यकता नहीं है। सिरेमिक सामग्री का उपयोग एक महान लाभ है क्योंकि उन्हें बहुत अच्छी तरह से अनुकूलित किया जा सकता है। शोध दल के मुताबिक इसमें ऐसे तत्वों को बदल सकते हैं जो अपेक्षाकृत आसानी से दूसरों के साथ प्राप्त करना मुश्किल है। बैटरी का प्रोटोटाइप अभी भी लैथेनम का उपयोग करता है, एक ऐसा तत्व जो बिल्कुल दुर्लभ नहीं है, लेकिन पूरी तरह से सामान्य नहीं है। कोबाल्ट या निकल, जो कई बैटरी में उपयोग किए जाते हैं, का उपयोग बिल्कुल भी नहीं किया जाता है। अलेक्जेंडर श्मिड कहते हैं, लेकिन शायद नई बैटरी तकनीक का सबसे महत्वपूर्ण लाभ इसकी संभावित दीर्घायु है। कई बैटरी में, आपको यह समस्या है कि कुछ बिंदु पर चार्ज वाहक अब आगे नहीं बढ़ सकते हैं। तब उन्हें बिजली उत्पन्न करने के लिए उपयोग नहीं किया जा सकता है, बैटरी की क्षमता कम हो जाती है। कई चार्जिंग चक्रों के बाद, यह एक गंभीर समस्या बन सकती है। ऑक्सीजन-आयन बैटरी, हालांकि, बिना किसी समस्या के पुनर्जीवित किया जा सकता है : यदि ऑक्सीजन साइड प्रतिक्रियाओं के कारण खो जाता है, तो नुकसान को केवल परिवेशी हवा से ऑक्सीजन द्वारा मुआवजा दिया जा सकता है।

ब्रिटिश कंपनी के 36 उपग्रहों को इसरो भेजेगा अंतरिक्ष में

राष्ट्रीय खबर

चेन्नई: भारतीय अंतरिक्ष अनुसंधान संगठन (इसरो) के एलवीएम-3 प्रक्षेपण यान से ब्रिटेन की कंपनी वनवेब के 36 उपग्रहों को पृथ्वी की निचली कक्षा में स्थापित करने के लिए होने वाले प्रक्षेपण से पहले शनिवार को उल्टी गिनती शुरू हो गयी। इसरो के सबसे भारी प्रक्षेपण यान एलवीएम-एम3 को श्रीहरिकोटा स्थित शार प्रक्षेपण केंद्र से प्रक्षेपित किया जायेगा। इसरो से जुड़े सूत्रों ने बताया कि ब्रिटिश कंपनी वन वेब के उपग्रहों को प्रक्षेपित किये जाने से साढ़े 24 घंटे पहले उल्टी गिनती शुरू कर दी गयी है। कल सुबह

शार प्रक्षेपण केंद्र के दूसरे नंबर के लॉंच पैड से इसे एलवीएम-एम3 को प्रक्षेपित किया जायेगा। इसरो ने ट्वीट कर कहा '' एलवीएम - एम3 या वन वेब इंडिया-2 मिशन की उल्टी गिनती शुरू हो चुकी है।'' कुल 643 टन वजनी और 43.5 मीटर लंबा यह प्रक्षेपण यान इसरो का सबसे भारी प्रक्षेपण यान है जो अब ›› पेज 2 भी देखें

शहर >> अपडेट

नितिन गडकरी ने की तारीफ

रांची: रांची-जमशेदपुर इंटर कॉरिडोर में फोर लेन रोड तैयार करने में स्टील स्लैग का उपयोग हुआ है। इंटर कॉरिडोर में शहरबेडा से महुलिया तक 44 किमी तक 4-लेन रोड बनाने में इसके प्रयोग पर सड़क, परिवहन मंत्री नितिन गडकरी ने भी तारीफ की है। सोशल मीडिया के जरिये उन्होंने खुद इसकी तारीफ करते कहा है कि रोड निर्माण में स्टील स्लैग के इस्तेमाल से लागत में कमी आती है। सड़क मजबूत बनती है। थिकनेस भी कम हो जाती है।नितिन गडकरी के मुताबिक देश में सड़क निर्माण में अब एग्रीगेट के रूप में स्टील स्लैग का इस्तेमाल किया जा रहा है। सूरत (गुजरात) के हजीरा में 6-लेन का पायलट प्रोजेक्ट सफल होने के बाद झारखंड में भी इसका सफलतापूर्वक प्रयोग किया गया है।

ओवरलोड

ओवरलोडेड कोयला रेल रैक को विजिलेंस की टीम ने पकड़ा

59 वैगनों में से 44 वैगनों में था 171 टन क्षमता से अधिक कोयला

राष्ट्रीय खबर

रांची: पाकुड़ स्थित पंजाब स्टेट पॉवर कॉर्पोरेशन लिमिटेड (पीएसपीसीएल) के रेलवे साइडिंग से कोयला लोड कर पंजाब के गुरुनानक थर्मल पावर, भटिंडा जा रहे रेल रैक में ओवरलोड कोयला होने पर रेलवे के मालदा डिवीजन के विजलेंस टीम ने पकड़ा है। पाकुड़ से कोयला लोड कर पंजाब के लिए निकला रेल रैक में ओवरलोड कोयला होने की आशंका होने पर कोयले को रैक से कम करने के लिए कहा गया। जिसे (माइंस डेवलपर एंड ऑपरेटर) एमडीओ दिलीप बिल्डकॉन लिमिटेड के अधिकारियों ने अनदेखी करते हुए ओवरलोड कोयला वजन करा कर पाकुड़ से निकल गया।हावड़ा डिवीजन द्वारा इस बात की सूचना मालदा डिवीजन को दी गई और विजलेंस की टीम ने साहेबगंज के समीप मौजूद सकरीगली में कोयलालोड रेल रैक का पुनः वजन कराया। जिसमें सूत्रों केअनुसार कुल 59 वैगनों में से 44 वैगनों में 171 टन कोयला क्षमता से अधिक पाया गया। रेलवे की टीम ने कार्रवाई करते हुए सकरीगली स्टेशन में यार्ड मौजूद नहीं रहने के कारण साहेबगंज रेलवे यार्ड में कोयले को खाली करवा रही है।

न्यूज फटाफट

27 मार्च को जमशेदपुर में आजसू पार्टी केंद्रीय समिति की बैठक

रांची: 27 मार्च को जमशेदपुर में आजसू पार्टी के केंद्रीय समिति की एक अहम बैठक होगी। इसमें अगले वर्ष होने वाले चुनाव को लेकर कई अहम फैसले भी लिए जाने की उम्मीद है। पार्टी के केंद्रीय कार्यालय में शनिवार को प्रेस कॉन्फ्रेंस में पार्टी के केंद्रीय प्रवक्ता डॉ देव शरण भगत ने कहा कि गोल्डन लीफ रिसॉर्ट, पाराडीह काली मंदिर, जमशेदपुर में पार्टी के केंद्रीय समिति की बैठक पार्टी अध्यक्ष और पूर्व डिप्टी सीएम सुदेश महतो की अध्यक्षता में होनी है। इसमें राज्य के वर्तमान राजनीतिक हालात की समीक्षा होगी। रामगढ़ उपचुनाव के बाद पार्टी में बढ़े ऊर्जा संचार और भावी योजनाओं पर भी चर्चा होनी है। संगठन को मजबूत करने के अलावे अगले वर्ष 2024 में होनेवाले चुनाव के लिए नए सिरे से इसकी तैयारी में लगने को लेकर कई अहम फैसले लेंगे। साथ ही इस बैठक में केंद्रीय महाधिवेशन के बैठक की घोषणा भी किए जाने की उम्मीद है। समिति की बैठक में मुख्य रूप से केंद्रीय समिति के सभी सदस्य, आमंत्रित सदस्य, विधानसभा प्रभारी, जिला अध्यक्ष, कार्यकारी जिला अध्यक्ष एवं महासचिव के अलावे अन्य भी शामिल होंगे।राहुल गांधी प्रकरण पर मीडिया के सवालों पर देवशरण भगत ने कहा कि राजनीति में शीर्ष पदों पर बैठे व्यक्तियों, जनप्रतिनिधियों को शूचिता बनाए रखनी चाहिये। उम्मीद की जाती है कि वे सामाजिक रूप से ऐसी टिप्पणी ना करें जिससे किसी वर्ग, समाज की भावना आहत हो।

पेज एक का शेष

सावरकर नहीं गांधी है मेरा .. ..

शेल कंपनियों में 20 हजार करोड़ रुपये के निवेश का मुद्दा उठाते हुए कहा कि यह पैसा अदानी का हो नहीं सकता, क्योंकि उनके कारोबार में इस स्तर की नकद कमाई नहीं होती। उन्होंने अदानी को भ्रष्ट बताते हुए कहा कि यह पैसा जब भारत में ड्रोन और मिसाइल जैसे उद्योगों में लगाया गया है, तो रक्षा मंत्रालय को इसकी चिंता क्यों नहीं होती कि इसमें किसका पैसा लगा हुआ है। कांग्रेस नेता ने यह भी संकेत दिया कि अदानी के निवेशकों में चीन का एक नागरिक भी है।

श्री गांधी ने कहा कि वह संसद की सदस्यता से अयोग्य करार दिये जाने से घबराने वाले नहीं हैं। श्री गांधी ने कहा कि आज के हिन्दुस्तान में मीडिया और संस्थाएं विपक्ष का पहले की तरह साथ नहीं दे रही हैं, ऐसे में उनके लिए जनता में जाने के अलावा और कोई विकल्प नहीं है। उन्होंने कहा, मैं लोकतंत्र की रक्षा की लड़ाई के लिए लड़ रहा हूं। मैं डरता नहीं। उन्होंने यह भी कहा कि भाजपा के लोग भी अदानी समूह के साथ प्रधानमंत्री के संबंधों को जानते हैं, लेकिन वे मोदी जी से डरते हैं। उन्हें मुद्दों से ध्यान भटकाने के लिए कहा गया है। सूरत की अदालत के फैसले के संबंध में यह कहे जाने पर कि इस मामले में कानून ने अपना काम किया है, श्री गांधी ने कहा, मैं देश की न्याय व्यवस्था का सम्मान करता हूं। मैं संवाददाता सम्मेलन में इस संबंध में इस बारे में कोई बात नहीं करूंगा, आप ऐसे सवाल हमारी लीगल टीम से पूछ सकते हैं।

पुरानी तकनीक की नई .. ..

जानी चाहिए। इटली, पोलैंड और चेक गणराज्य सहित अन्य यूरोपीय देश, अपवाद की मांग में जर्मनी के साथ शामिल हो गए हैं। सिंथेटिक ईंधन, या ई-ईंधन, वातावरण से कैप्चर किए गए हाइड्रोजन और कार्बन डाइऑक्साइड का उपयोग करके बनाए जाते हैं। उनके प्रस्तावक अक्सर उन्हें स्वच्छ के रूप में चित्रित करते हैं, लेकिन वास्तविकता इतनी सीधी नहीं है। कुछ कार निमार्ता कानून में संभावित बदलावों के खिलाफ सामने आए हैं। वोल्वो और फोर्ड सहित दर्जनों कंपनियों के एक समूह ने अपवाद के खिलाफ जोर देते हुए, यूरोपीय संघ को एक खुला पत्र दिया है। इसलिए यह आशंका भी जतायी जा रही है कि प्रमुख कार निमार्ताओं ने ही जर्मनी को अपने प्रभाव में लिया है।

मुसलमानों का कोटा .. ..

1 प्रतिशत छोड़ दिया। इस फैसले को कुछ खास प्रभावी जातिगत समूहों का वोट अपने पक्ष में करने की कोशिश के तौर पर देखा जा रहा है। इसी वजह से यह चर्चा होने लगी है कि क्या बिना येदियुरप्पा के इस बार मुख्यमंत्री बोम्मई भी चुनावी खतरे को भांप चुके हैं।

ऑक्सीजन आयन बैटरी .. ..

साथ अपरिवर्तनीय रूप से कम नहीं होती है। साथ ही इसे पुनर्जीवित किया जा सकता है और इस तरह एक बहुत लंबी सेवा जीवन को सक्षम कर सकता है। इसके अलावा, ऑक्सीजन-आयन बैटरी को दुर्लभ तत्वों के बिना उत्पादित किया जा सकता है। जिससे इसकी लागत भी कम होने की उम्मीद है। इस नई बैटरी के लिए एक पेटेंट आवेदन पहले ही स्पेन से सहयोग भागीदारों के साथ एक साथ दायर किया गया है। ऑक्सीजन-आयन बैटरी बड़े ऊर्जा भंडारण प्रणालियों के लिए एक उत्कृष्ट समाधान हो सकती है, उदाहरण के लिए अक्षय स्रोतों से विद्युत ऊर्जा को संग्रहीत करने के लिए। टीयू वायन में इंस्टीट्यूट फॉर केमिकल टेक्नोलॉजीज एंड एनालिटिक्स के अलेक्जेंडर श्मिड कहते हैं कि हमें सिरेमिक सामग्री के साथ बहुत अनुभव है, जो कि कुछ समय के लिए ईंधन कोशिकाओं के लिए इस्तेमाल किया जा सकता है। इससे हमें यह जांच करने का विचार मिला कि क्या ऐसी सामग्री बैटरी बनाने के लिए भी उपयुक्त हो सकती है। इस टीम ने जो सिरेमिक सामग्री का अध्ययन किया, वह अवशोषित कर सकती है और नकारात्मक रूप से ऑक्सीजन आयनों को नकारात्मक रूप से चार्ज कर सकती है। जब एक इलेक्ट्रिक वोल्टेज लागू किया जाता है, तो ऑक्सीजन आयन एक सिरेमिक सामग्री से दूसरे में पलायन करते हैं, जिसके बाद उन्हें फिर से माइग्रेट करने के लिए बनाया जा सकता है, इस प्रकार विद्युत प्रवाह उत्पन्न होता है।

नई बैटरी अवधारणा स्मार्टफोन या इलेक्ट्रिक कारों के लिए अभिप्रेत नहीं है, क्योंकि ऑक्सीजन-आयन बैटरी केवल ऊर्जा घनत्व के एक तिहाई के बारे में प्राप्त करती है जिसका उपयोग लिथियम-आयन बैटरी से किया जाता है और 200 से 400 डिग्री सेल्सियस के बीच तापमान पर चलता है। हालांकि, प्रौद्योगिकी ऊर्जा के भंडारण के लिए बेहद दिलचस्प है। यदि आपको सौर या पवन ऊर्जा को अस्थायी रूप से संग्रहीत करने के लिए एक बड़ी ऊर्जा भंडारण इकाई की आवश्यकता है, उदाहरण के लिए, ऑक्सीजन-आयन बैटरी एक उत्कृष्ट समाधान हो सकती है।

ब्रिटिश कंपनी के 36 उपग्रहों .. ..

तक पांच सफल उड़ानें पूरी कर चुका है जिसमें चंद्रयान -2 मिशन भी शामिल है और अब वह कल सुबह नौ बजे दूसरे लॉन्च पैड से ब्रिटिश कंपनी वन वेब के 36 उपग्रहों को लेकर एक बार फिर अंतरिक्ष की उड़ान की तैयारी में है। ये 36 उपग्रह 5805 टन वजनी हैं। वन वेब एक वैश्विक संचार नेटवर्क है जो सरकार, व्यापार और समुदाय विशेष को संचार सुविधा मुहैया कराता है। देश की कंपनी भारती इंटरप्राइजेज वन वेब कंपनी की शेयरधारक और एक प्रमुख निवेशक है। इससे पहले 23 अक्टूबर 2022 को कंपनी के 36 उपग्रहों को इसी प्रक्षेपण यान की मदद से प्रक्षेपित किया गया था। वन वेब के 18 वें प्रक्षेपण और इस साल के तीसरे प्रक्षेपण से अंतरिक्ष में स्थापित कंपनी के कुल उपग्रहों की संख्या 618 हो जायेगी। इसरो ने कहा यह प्रक्षेपण कंपनी के लिए एक प्रमुख उपलब्धि है। इच्छित कक्षा में बड़ी संख्या में उपग्रहों को स्थापित किये जाने से कंपनी वैश्विक सेवाएं देने में सक्षम हुई है और पृथ्वी की निचली कक्षा में इतने उपग्रह स्थापित करने वाली पहली कंपनी भी बनी है। उपग्रहों की इस श्रृंखला में 648 उपग्रह शामिल हैं, जिनमें से 588 सक्रिय हैं। यह उपग्रह पृथ्वी की सतह से 1200 किलोमीटर की ऊंचाई पर स्थित हैं। कल 36 उपग्रहों के प्रक्षेपण के बाद वन वेब के 582 उपग्रह कक्षा में स्थापित हो जायेंगे । यह एक साथ इतने उपग्रहों का यह दूसरा प्रक्षेपण है, जिनके स्थापित होने के बाद पृथ्वी की निचली कक्षा में कंपनी के कुल उपग्रहों की संख्या 618 हो जायेगी। कुछ ही दिन पहले वन वेब ने स्पेस -एक्स रॉकेट की मदद से 40 उपग्रहों को प्रक्षेपित किया था।

मोदी सरकार विपक्ष की आवाज को दबाना चाहती है

विपक्षी नेताओं की सदस्यता तक रद्द हो रही: सीपीआई

राष्ट्रीय खबर

रांची: कांग्रेस नेता राहुल गांधी की लोकसभा सदस्यता रद्द होने और दो साल की सजा मिलने पर भारतीय कम्यूनिस्ट पार्टी ने बयान जारी किया है। पार्टी के राज्य सचिव महेंद्र पाठक ने बयान जारी कर कहा कि केंद्र सरकार विपक्ष की आवाज को दबाने के लिए हर हथकंडे अपना रही है। देश में कार्यपालिका, विधायिका, न्यायपालिका और लोकतंत्र के चौथा स्तंभ भी मोदी सरकार में प्रभावित हो रही है। सरकार के खिलाफ खड़े होने वाले, उनके खिलाफ बोलने वाले, लिखने वाले, सब की आवाज को दबाने के लिए सीबीआई, ईडी, कोर्ट सभी को अपने व्यक्तिगत एजेंसी के रूप में इस्तेमाल कर रही है। देश में आपातकाल की स्थिति पैदा हो गयी है। पाठक ने कहा कि पूर्व में तानाशाह सरकार ने इंदिरा गांधी को भी जेल में डाला। परिणाम उन्हें सत्ता गवाना पड़ा और इंदिरा गांधी प्रचंड बहुमत के साथ केंद्र की सत्ता में आयी थी। आज देश में तमाम विपक्षी पार्टी के बड़े नेताओं से लेकर निचले तबके के लोगों को भी केंद्र सरकार परेशान कर रही है। नेताओं के लोकसभा विधानसभा की सदस्यता समाप्त की जा रही है। केंद्र सरकार विपक्षी नेताओं को जेल भेजने के लिये हर साजिश कर रही है। उन्होंने कहा कि 2024 लोकसभा के चुनाव में भाजपा को सत्ता से हटाने के लिए तमाम विपक्षी पार्टियों को एक मंच पर आने की जरूरत है। पाठक ने कहा केंद्र की मोदी सरकार के हाथ में देश की सुरक्षा, लोकतंत्र और संविधान दोनों खतरे में हैं।

इस फैसले के बाद जो कांग्रेस में बौखलाहट

राहुल गांधी के मामले पर बाबूलाल ने कांग्रेस से पूछा: क्या आपके लीडर कानून से बड़े हैं

राष्ट्रीय खबर

रांची: झारखंड के पूर्व मुख्यमंत्री और भाजपा विधायक दल के नेता बाबूलाल मरांडी ने राहुल गांधी के सदस्यता समाप्त होने पर तीखी प्रतिक्रिया देते हुए कहा है कि आज इस फैसले के बाद जो कांग्रेस में बौखलाहट है, क्या वह यह मानकर चल रहे थे कि उनके लीडर कानून से बड़े हैं। उनके द्वारा जो मनमानी का आरोप लगाया जा रहा है वह बेबुनियाद है। बाबूलाल मरांडी ने कहा कि यह कोई नई बात नहीं है। सजा की घोषणा के बाद कई जनप्रतिनिधियों की सदस्यता समाप्त हुई है। अभी हाल ही में झारखंड राज्य में जहां महागठबंधन की सरकार है, कांग्रेस के ही दो विधायक बंधु तिर्की और ममता देवी की सदस्यता इसी कारण से गई। यह बातें उन्होंने दुमका परिसदन में पत्रकारों से बातचीत के दौरान कही। दुमका के इनडोर स्टेडियम में भारतीय जनता पार्टी के द्वारा संथालपरगना प्रमंडल के पार्टी पदाधिकारियों की एक बैठक आयोजित की गई थी। बाबूलाल मरांडी ने बताया कि इस बैठक में कार्यकताओं को टास्क दिया गया कि आप संगठन को बूथ स्तर तक मजबूत बनाएं। उन्होंने कहा कि 2024 में लोकसभा के साथ-साथ झारखंड विधानसभा का भी चुनाव है। ऐसे में बेहतर परिणाम के लिए जरूरी है कि हम बूथ स्तर पर अपने संगठन को मजबूत करें। बूथ स्तर पर कार्यकताओं की टोली खड़ा करें। साथ ही हम घर-घर तक पहुंचे और अपनी पार्टी की नीतियों और कार्यक्रमों की जानकारी दें। बाबूलाल मरांडी ने कहा कि आगामी 11 अप्रैल को भाजपा के द्वारा सचिवालय का घेराव किया जा रहा है। यह घेराव झारखंड सरकार में व्याप्त भ्रष्टाचार, उनकी गलत नीति, जनता के पक्ष में हितकारी फैसले नहीं लेना जैसे मुद्दे पर किया जा रहा है। बाबूलाल मरांडी ने कहा कि हमलोग आज की बैठक में अपनी पार्टी पदाधिकारियों से अपील की है कि घेराव के इस कार्यक्रम में पूरे राज्य भर से भाजपा कार्यकर्ता पहुंच रहे हैं, तो संथालपरगना से भी आप अपनी बढ़-चढ़कर उपस्थिति दर्ज करावें। भाजपा के इस बैठक संथालपरगना प्रमंडल के सभी 6 जिला के जिला पदाधिकारी, मोर्चा के अध्यक्ष, 103 मंडलों से मंडल अध्यक्षों- महामंत्री से किये जा रहे कार्यों की रिपोर्ट ली गई और 2024 के चुनाव में संथालपरगना के तीनों लोकसभा और 18 विधानसभा सीट को जीतने के सूत्र बताए। उन्होंने कार्यकताओं को मार्गदर्शन देते हुए केंद्र सरकार के द्वारा की जा रही कल्याणकारी योजनाओं की जानकारी ग्रामीण स्तर के लोगों तक संपर्क स्थापित कर बताने की बात कही। उन्होंने कहा कि वर्तमान झारखंड सरकार में किस प्रकार लूट और कानून व्यवस्था एवं लूट की कहानी रची जा रही है। यह सभी कार्यकताओं को दिखाई दे रहा है। इन बातों की जानकारी आप गांव-गांव घर-घर तक पहुंचाएं।

प्रदेश भाजपा महामंत्री व सांसद आदित्य साहू ने कांग्रेस पर साधा निशाना

पिछड़े समाज की उन्नति कांग्रेस को पसंद नहीं

राष्ट्रीय खबर

रांची: भाजपा प्रदेश महामंत्री एवं सांसद आदित्य साहू ने आज कांग्रेस पार्टी पर कड़ा प्रहार किया। साहू मोदी जाति पर राहुल गांधी द्वारा बोले गए अपमानजनक और शब्दों और उसके कारण राहुल गांधी को न्यायालय द्वारा सुनाई गई सजा पर कांग्रेस की प्रतिक्रिया के बाद कांग्रेस को आड़े हाथों लिया। श्री साहू ने कहा कि कांग्रेस पार्टी को पिछड़ा समाज की उन्नति,प्रगति,उसका आगे बढ़ना बर्दाश्त नहीं है। गरीबी में पला बढ़ा पिछड़ा समाज का एक चाय बेचने वाला का बेटा प्रधानमंत्री के रूप में देश की सेवा करे यह कांग्रेस देख नही पा रही। उन्होंने कहा कि राहुल गाँधी ने चार साल पहले पिछड़ा समाज के खिलाफ सार्वजनिक रूप से जो अपमानजनक बातें की थी, उस संदर्भ में अदालत ने आज उन्हें जो सजा सुनाई है, यह दशार्ता है कि देश का कानून और देश का संविधान सबसे ऊपर है और उसकी नजर में देश के सभी नागरिक समान हैं। अदालत का निर्णय यह भी सिद्ध करता है कि चाहे कोई कितना भी बड़ा क्यों न हो, यदि उसने अपराध किया है तो उसे सजा जरूर मिलेगी।

राहुल गांधी ने मोदी समाज के बारे में जो अनर्गल और आपत्तिजनक बातें की थी, उसकी पार्टी ने तब भी निंदा की थी, आज भी निंदा कर रहे हैं। लेकिन, अदालत द्वारा सजा सुनाने के बावजूद जिस तरह से राहुल गांधी और कांग्रेस पार्टी के नेता उन अपमानजनक बातों को सही ठहरा रहे हैं, वह बताने के लिए काफी है कि कांग्रेस पार्टी के नेताओं की मंशा क्या है और तेली समाज सहित सभी ओबीसी समाज के बारे में उनकी सोच क्या है। राहुल गांधी अभी भी राजशाही सोच से बाहर नहीं निकले हैं। उन्होंने कहा कि पिछड़ा समाज के खिलाफ देश के एक बड़े नेता का ऐसा निंदनीय बोलना उन्हें शोभा देता है। उन्होंने कहा कि किसी समुदाय विशेष को गाली देने का राहुल गांधी को अधिकार नहीं है।

अडानी प्रकरण से भाजपा घबरा गई है: शशि भूषण

राष्ट्रीय खबर

रांची: झारखंड प्रदेश कांग्रेस के वरिष्ठ नेता श्री शशि भूषण राय ने मौजूदा राजनीतिक घटना पर अपनी प्रतिक्रिया देते हुए कहा भारत जोड़ो यात्रा और अडानी प्रकरण से भाजपा की नींव हिल चुकी है,भाजपा के लोग अपने मित्र काल को यथार्थ कर रहें है। इस मित्र काल में जनता और लोकहित के आवाज उठाने वाले के लिए कोई जगह है, सत्ता जो सही लगता है और जो इनकी पार्टी के लिए राजनीतिक रूप से ठीक हो यह वही करेंगे, ताकि अपने मित्रों को फायदा पहुंचा सके। जिस तरह से राहुल गांधी ने भ्रष्टाचार महंगाई ,रोजगार के मुद्दे को लेकर भारत जोड़ो यात्रा निकाली एवं जनता से संवाद किया। उससे भाजपा को अपनी विफलता दिख रही है। इतना ही नहीं जब राहुल गांधी जी ने संसद में अदानी प्रकरण पर जेड्पीट्सी बैठाने की मांग की तो भाजपा और सत्ता में बैठे लोग घबरा गए और उन्होंने इस तरह के फैसले लिए जिससे राहुल गांधी परेशान हो सके पर आज पूरा देश राहुल गांधी के साथ है एवं शाह शहंशाह की चाल बहुत दिनों तक नहीं चलेगी। इंदिरा जी को भी इसी तरह परेशान किया गया है पर बाद में कांग्रेस और मजबूती के साथ वापस आयी। इन सब सच्चाई को लेकर कांग्रेस पार्टी का हर एक कार्यकर्ता जनता के बीच जायेगी और इन मौकापरस्त लोगों को सत्ता से हटाने का काम करेंगे।

तैयारी

मिशन 2024 की तैयारियों में जुटी भाजपा

महासमर को लेकर राजनीतिक दलों ने तेज की कवायद

राष्ट्रीय खबर

रांची: आगामी चुनाव की घड़ी करीब आने की आहट मात्र स राजनीतिक दलों ने अपनी तैयारी शुरू कर दी है। राजनीतिक दल मिशन 2024 की ओर अपना कदम बढ़ा रही है। राजनीतिक दल संगठन को मजबूती प्रदान करने और जमीनी कार्यकताओं में उर्जा का संचार करने के लिए राजनीतिक गतिविधियां को तेज कर रही है। संगठन में फेरबदल किये जा रहे हैं, भाजपा भी इस कवायद से अछूता नहीं है। राजस्थान-बिहार सहित कई दूसरे राज्यों में भाजपा ने अपने प्रदेश अध्यक्ष में बदलाव किया है, नई नियुक्तियां की जा रही है, इन नियुक्तियों में उस राज्य की सामाजिक- राजनीतिक हकीकत को भी देखा-परखा जा रहा है। बिहार में भाजपा ने नीतीश कुमार के लव कुश समीकरण को ध्वस्त करने के लिए सम्राट चौधरी पर अपना दाव खेला है, राजस्थान में भी सीपी जोशी को कमान सौंपी गयी है, इन नियुक्तियों के बहाने किसी ना किसी वर्ग को साधने की रणनीति और राजनीतिक चतुराई है।लेकिन बड़ा सवाल यह है कि झारखंड में भाजपा किस चेहरे के बुते 2024 की लड़ाई लड़ेगी। झारखंड प्रदेश अध्यक्ष के रुप में दीपक प्रकाश का कार्यकाल की समाप्त हो चुका है, लेकिन अब तक नये प्रदेश अध्यक्ष की घोषणा नहीं हुई है। साफ है कि नये प्रदेश अध्यक्ष को लेकर भाजपा के अन्दर विचार विमर्श को दौर तेज है।खास कर बिहार राजस्थान के बाद सबकी निगाहें झारखंड पर अटकी गयी है, हालांकि प्रदेश अध्यक्ष के रुप में कई नामों पर चर्चा चल रही है। सूत्रों के हवाले कई खबरों को परोसा जा रहा है। लेकिन यह भी याद रहे कि भाजपा अक्सर अपनी घोषणाओं सारे कयासों को महज कयास बना देती रही है। अक्सर जिन नामों की चर्चा होती रहती है, मीडिया की सुर्खियां बनती है, वह महज कागजी शेर होते हैं, अचानक से एक नया नाम सामने आता है और सब कुछ बदल जाता है। झारखंड में इस संभावना से इंकार नहीं किया जा सकता। फिर भी यह सवाल तो महत्वपूर्ण है कि झारखंड जैसे राज्य में भाजपा के पास कितने विकल्प है, क्योंकि आदिवासी-मूलवासी बहुल इस राज्य में बाहरी भितरी की राजनीति काफी गर्म रहती है, अक्सर भाजपा के नेताओं पर बिहारी होने का आरोप चस्पा होता रहता है। कुछ नेताओं का जड़ तो यूपी और हरियाणा से भी जोड़ा जाता रहा है, झामुमों की ओर से कई बार इसे मुद्दा बनाने की कोशिश भी की गयी है। भाजपा नेतृत्व भी इससे अंजान तो नहीं होगा। बहुत संभव है कि नये प्रदेश अध्यक्ष की घोषणा के पहले इस राजनीतिक हकीकत को ध्यान में रखा जायेगा। ।लांकि राज्य स्तर पर संगठन की मजबूती के लिए दुमका से शुरूआत की गयी है। दुमका के स्टेडियम में 24 मार्च से 27 मार्च तक प्रमंडल स्तरीय सांगठनिक बैठक बुलाई गयी है। उपलब्ध जानकारी के मुताबिक इसमें नेता विधायक दल और पूर्व मुख्यमंत्री बाबूलाल मरांडी, प्रदेश संगठन महामंत्री कर्मवीर सिंह, एवं प्रदेश महामंत्री डॉ। प्रदीप वर्मा की भी इसमें भागीदारी होगी।

शहर >> अपडेट

अध्यक्ष बनी पूनम सिंह

रांची: नारी सेना श्री महावीर मंडल की बैठक कमला शर्मा की अध्यक्षता में हुई। बैठक में महापर्व रामनवमी पूजा के शुभ अवसर पर धूमधाम से शोभायात्रा झांकी निकालने का निर्णय लिया गया। नारी सेना श्री महावीर मंडल की पुरानी कमिटी भंगकर सर्वसम्मति से नई कमिटी का गठन किया गया। जिसमें संरक्षक शंकर सिन्हा, मुन्ना शर्मा, संजय सिंह लल्लू एवं युवराज पासवान। संस्थापक संयोजक सागर वर्मा। अध्यक्ष पूनम सिंह, कार्यकारी अध्यक्ष किरण देवी, प्रवक्ता शिव किशोर शर्मा, संगठन मंत्री गीता देवी, रानी राणा तथा शांति देवी, मंत्री कमला शर्मा, सह मंत्री सुचित्रा देवी व कुमारी अनिता, उपाध्यक्ष रूपा देवी, रेणु सिंह, पुष्पा सिंह तथा रूपा देवी। मीडिया प्रभारी कामिनी सिंह। इसके अलावा कार्यकारिणी सदस्य में सोनी कुमारी, नीला खालको, कल्याणी देवी तथा अनिता देवी को शामिल किया गया है।

तैयारी तैयारी प्रारंभ,24 जिलों में डेप्लाएमेंट के आदेश

रामनवमी को लेकर सुरक्षा व्यवस्था, 5000 होमगार्ड्स होंगे तैनात

राष्ट्रीय खबर

रांची: झारखंड में रामनवमी के अवसर पर विधि व्यवस्था के संधारण के लिए राज्य के 24 जिलों में 5000 होमगार्ड की तैनाती की जा रही है। इस संबंध में एडीजी अभियान के द्वारा स्वीकृति प्रदान कर दी गई है। इन सभी जवानों की तैनाती 28 मार्च से 1 अप्रैल तक के लिए होगी।झारखंड पुलिस मुख्यालय की ओर से स्वीकृति आदेश में यह बताया गया है कि रामनवमी पर्व 2023 के अवसर पर विधि व्यवस्था के संधारण के लिए सभी जिलों के लिए 28 मार्च से लेकर 4 अप्रैल तक कुल 5 दिन के लिए कुल पांच हजार होमगार्ड जवानों की तैनाती पूरे प्रदेश में की जाएगी। 28 मार्च को सभी होमगार्ड अपने अपने जिलों में योगदान दे देंगे, जहां से सभी पुलिस अधीक्षकों के द्वारा उन्हें जिले की सुरक्षा और विधि व्यवस्था के संधारण के काम में लगाया जाएगा।झारखंड के हजारीबाग और राजधानी रांची में सबसे ज्यादा 500-500 होमगार्ड की तैनाती की जा रही है। हजारीबाग की रामनवमी बेहद संवेदनशील होती है, ऐसे में वहां सबसे ज्यादा होमगार्ड की तैनाती भी की जा रही है। अन्य जिलों में योगदान देने के बाद सभी होमगार्ड को जिलों के एसपी के द्वारा संवेदनशील और अतिसंवेदनशील स्थानों पर अन्य सुरक्षा बलों के साथ तैनात किया जाएगा। कुछ स्थानों पर इन्हें ट्रैफिक के संधारण में भी लगाया जाएगा।

किस जिले को कितने मिले होमगार्ड्स

रामनवमी को लेकर प्रदेश 24 जिलों में कुल पांच हजार होमगार्ड के तैनाती के आदेश दिए गए हैं। जिसमें जिलों के हिसाब से उनकी संख्या इस प्रकार है, रांची- 500, खूंटी- 100, रामगढ़- 100, लोहरदगा- 200, गुमला- 200, सिमडेगा- 100, जमशेदपुर- 300, चाईबासा- 200, सरायकेला- 150, धनबाद- 300, बोकारो- 300, पलामू- 250, गढ़वा- 250, लातेहार- 100, हजारीबाग- 500, चतरा- 200, कोडरमा- 100, गिरिडीह- 200, दुमका- 150, जामताड़ा- 300, साहिबगंज- 250, गोंदा- 100 और देवघर जिला में 150 होमगार्ड जवानों की तैनाती करने करने का आदेश है।

न्यूज फटाफट

जेपीएससी ने जारी की विशेषज्ञ चिकित्सकों की 836 पदों की वैकेंसी

रांची: झारखंड लोक सेवा आयोग ने स्वास्थ्य विभाग के अधीन विशेषज्ञ चिकित्सकों की होने वाली नियुक्ति के लिए वैकेंसी निकाली है। राज्य में विशेषज्ञ चिकित्सकों के कुल 836 पदों पर नियुक्ति होना है। इनमें 771 नियमित तथा 65 पद बैकलाग शामिल हैं। आयोग ने दोनों श्रेणी के चिकित्सकों के लिए अलग-अलग विज्ञापन जारी किया है। नियमित पदों पर नियुक्ति के लिए 31 मार्च से दो मई तक आनलाइन आवेदन भरे जाएंगे। 4 मई तक परीक्षा शुल्क का भुगतान होगा, जबकि 19 मई तक हार्ड कापी जमा होगी। इसी तरह बैकलाग पदों के लिए आनलाइन आवेदन 27 मार्च से 28 अप्रैल तक भरे जाएंगे। दो मई तक परीक्षा शुल्क का भुगतान होगा तथा 15 मई तक आवेदन की हार्ड कापी जमा होगी। : चर्म रोग- नियमित पद 16, बैकलाग 02 पद, पैथोलाजीनियमित पद 06, बैकलाग 01 पद, फीजिशियन-नियमित पद 236, बैकलाग 01 पद, रेडियोलाजीनियमित पद 28, बैकलाग 01 पद, ईएनटी-नियमित 12, बैकलाग पद 04, शिशु रोग-नियमित पद 234, बैकलाग 21 पद, सर्जरीनियमित पद 42, बैकलाग 03 पद, निश्चेतना-नियमित 80, बैकलाग 03 पद, स्त्री रोग-नियमित 36, बैकलाग पद 18, नेत्र रोग-नियमित 25 पद, अस्थि रोग-नियमित 28, बैकलाग 04 पद और फारेंसिक विभाग में नियमित 20 एवं बैकलाग के 01 पद पर होगी नियुक्ति।

जिलावार आरक्षण रोस्टर क्लियर नहीं होने से शिक्षक नियुक्ति पर फिर रोक

रांची: झारखंड में होने वाली शिक्षक नियुक्ति पर एक बार फिर रोक लग गयी है। क्योकि जिलावार आरक्षण रोस्टर क्लियर नहीं हुआ है। शिक्षकों की नियुक्ति राज्य के 80 स्कूल ऑफ एक्सीलेंस, 325 प्रखंड स्तरीय मॉडल स्कूल और 28 बालिका आवासीय विद्यालय में होनी थी। अब इन स्कूलों में नियुक्ति का विज्ञापन फिर से निकाला जाएगा। इन नियुक्तियों के लिए जिलावार आरक्षण रोस्टर क्लियर करने के लिए सभी जिलों को झारखंड शिक्षा परियोजना निर्देश भेजने वाला है। जब इन स्कूलों में नियुक्ति का विज्ञापन जारी किया गया था तब राज्य सरकार ने आरक्षण की नितियां क्लियर नहीं की थी। इस बीच इन स्कूलों में जिलावार नियुक्ति का विज्ञापन जारी कर दिया गया। बीते एक ह?ते पहले राज्य सरकार ने जिलावार आरक्षण रोस्टर क्लियर कर दिया। पूर्व में जिलवार नियुक्ति में ईडब्ल्यूएस कोटे का जिक्र नहीं था। परंतु नए आरक्षण रोस्टर में इडब्ल्यूएस आरक्षण को जोड़ दिया गया। इसी वजह से नियुक्ति प्रक्रिया पर रोक लगाते हुए, फिर से नियुक्ति प्रक्रिया शुरू करने को कहा गया है।

क्यूएस वर्ल्ड रैंकिंग में आईआईटी धनबाद को विश्व में 25वां स्थान

रांची: क्यूएस वर्ल्ड रैंकिंग 2023 जारी कर दी गयी है। विभिन्न कैटेगरी में दुनियाभर के संस्थानों को रैंकिंग मिली है। देश के चार अहम आईआईटी को पीछे कर झारखंड की एकमात्र आईआईटी धनबाद ने इस रैंकिंग में दुनिया भर में 25वां स्थान पाया है। वहीं देश में पहले स्थान पर है। आईआईटी धनबाद को यह रैंकिंग माइनिंग एंड मिनरल इंजीनियरिंग कैटेगरी में मिला है। इस रैंकिंग का संबंधित ब्रांच के स्टूडेंट्स को काफी लाभ मिलने वाला है। संस्थान में इस रैंकिंग को लेकर काफी उत्साह है। क्यूएस वर्ल्ड रैंकिंग 2023 यूनिवर्सिटी और सब्जेक्ट वाइज जारी की गई है। इस रैंकिंग में आईआईटी धनबाद ने देश के चार प्रमुख आईआईटी को पीछे कर दिया है। माइनिंग एंड मिनरल इंजीनियरिंग कैटेगरी में इसने आईआईटी बांबे, आईआईटी खड़गपुर, आईआईटी दिल्ली और आईआईटी मद्रास को पीछे कर दिया है। क्यूएस वर्ल्ड रैंकिंग 2023 में इन आईआईटी को भी स्थान मिला है।

छठ घाटों का सफाई अभियान तेज

राष्ट्रीय खबर

रांची: चैती छठ को लेकर घाटों की सफाई अभियान तेज हो गया है। शनिवार को नहाय खाय के साथ चार दिवसीय छठ महापर्व शुरू हो गया। छठ महापर्व पर घाटों पर साफ- सफाई को अंतिम रूप देने में वर्ती के परिजन लगे हुये हैं। छठ घाटों पर निगम की ओर से भी सफाई अभियान चलाया गया है। इस कार्य में अन्य लोगों भी अपना सहयोग दे रहे हैं। छठ महापर्व में स्वच्छता का विशेष महत्व होता है। विभिन्न जलाशों में छठ घाटों की सफाई का कार्य तेजी से किया जा रहा है। गोंदा जलाशय में स्थानीय युवकों द्वारा छठ घाटों की सफाई कार्य किया जा रहा है। हालांकि निगम के कुछ कर्मचारियों को भी इस कार्य में जुटे रहने की सूचना हैं। पोटपोटो नदी में भी विभिन्न संगठनों के द्वारा छठ घाटों की सफाई कार्य किया जा रहा है। वहीं राजधानी के अन्य जलाशयों के घाटों की सफाई का कार्य भी अंतिम चरण में है। चैती छठ गर्मी के मौसम होता हैं। कार्तिक माह में होने वाले छठ की अपेक्षाकृत चैती छठ ज्यादा कठिन होता है। इस मौसम में फलों के भाव भी कार्तिक माह की तुलना में महंगे होते है। फलों के साथ ही अन्य पूजन सामग्री भी महंगा होता है। छठ को लेकर जिला प्रशासन की ओर से आवश्यक तैयारी पूरी कर ली गयी है। प्रशासन ने विभिन्न छठ घटों पर सुरक्षा व्यवस्था के पुख्ता इंतजाम के लिये टीम गठित की है। छठ वर्तियों को कोई परेशानी न हो इसका विशेष ध्यान रखने का निर्देश दिया गया है। इस बावत पदाधिकारियों को आवश्यक दिशा- निर्देश भी दिया गया है। किसी भी प्रकार अनहोनी से निबटने के लिये एनडीआरएफ की टीम को भी प्रमुख जलाशयों में मुश्तैद रहेंगे।

दलहन उत्पादन की उन्नत कृषि तकनीक पर किसान गोष्ठी आयोजित

वैज्ञानिक परामर्श को किसानों से करें साझा : डॉ पीके सिंह

राष्ट्रीय खबर

रांची: बिरसा कृषि विश्वविद्यालय के आनुवंशिकी एवं पौध प्रजनन विभाग के आरबी प्रसाद मेमोरियल हॉल में दलहन उत्पादन की उन्नत कृषि तकनीक विषय पर एकदिवसीय किसान गोष्ठी - सह - प्रशिक्षण कार्यक्रम का आयोजन किया गया। आईसीएआर झ अखिल भारतीय समन्वित मुल्लार्प अनुसंधान परियोजना के जनजातीय उपपरियोजना अधीन संचालित इस कार्यक्रम में रांची जिले चान्हो प्रखंड के गोके, कजंगी, भदई, बेयासी, कुल्लू एवं चुरियों गांव के कुल 60 जनजातीय पुरुष एवं महिला किसानों ने भाग लिया। कार्यक्रम के दौरान बतौर मुख्य अतिथि निदेशक अनुसंधान डॉ पीके सिंह ने कहा कि दलहन बहुउपयोगी एवं महत्वपूर्ण फसल है। राज्य के ग्रामीण क्षेत्रों में कुपोषण एक बड़ी समस्या है और दाल से प्रोटीन स्वतः और सस्ता उपलब्ध हो जाता है। इसकी खेती से भूमि की उर्वरा शक्ति में बढ़ोतरी और इसके अवशेष का चारा के रूप में उपयोग किया जा सकता। उन्होंने कहा कि दलहनी फसलों की खेती सालोभर की जा सकती है। इसकी खेती में किसान उन्नत, प्रमाणित एवं स्वस्थ्य बीज एवं बुवाई पूर्व खेतों में चुना का प्रयोग करें। बुवाई पूर्व बीज का उपचार, राईजोबियम कल्चर का प्रयोग के साथ-साथ उचित शस्य प्रणाली एवं कीट-रोग प्रबंधन से अच्छी उपज ली जा सकती। उन्होंने किसानों को प्रशिक्षण के दौरान वैज्ञानिकों से अपनी समस्यायों को साझा करने, वैज्ञानिकों के परामर्श एवं प्रशिक्षण से प्राप्त तकनीकी जानकारी को अन्य किसानों से साझा करने की बात कहीं। मौके पर उन्होंने प्रतिभागी किसानों को उपादान स्वरूप वीडर मशीन, दवाई स्प्रे मशीन एवं कीड़ो से बचाव व सुरक्षित भंडारण हेतु सीड बीन बांटा। निदेशक बीज एवं प्रक्षेत्र डॉ एस कमार्कार ने किसानों को दलहनी फसलों के बीज उत्पादन से दुगुना लाभ लेने पर जोर दिया। ऊपरी भूमि में अधिक गहराई में मूंग एवं उरद तथा कम गहराई में अरहर लगाने की सलाह दी। उन्होंने किसानों को प्रमाणित बीज का प्रयोग, खेतों में सटीक स्थान पर उर्वरक का प्रयोग, उचित कतार एवं दुरी पर बुवाई तथा खेतों में प्रति एकड़ पौध संख्या बरकरार रखने की बात कहीं।

चैती छठ पर राज्यवासियों को दी बधाई

रांची: नहाय खाय के साथ शुरू हो रहे चार दिवसीय लोक आस्था का महापर्व चैती छठ की प्रदेश कांग्रेस कमिटी के वरिष्ठ नेता आलोक कुमार दूबे ने समस्त देशवासियों एवं राज्यवासियों को बधाई व शुभकामनाएं दी हैं। उन्होंने तमाम छठ व्रतियों को कठिन महापर्व अनुष्ठान को सम्पन्न करने के लिए भगवान भुवन भास्कर, छठि मइया अपार शक्ति प्रदान करें। कांग्रेस नेता ने कहा छठ पूजा मुख्य रूप से प्रत्यक्ष देव भगवान सूर्य की उपासना का पर्व है।यह व्रत सूर्य भगवान, ऊषा,प्रकृति, जल,वायु को समर्पित है।इस व्रत को करने से सभी सुखों की प्राप्ति होती है,सुख समृद्धि, सौभाग्य की मनोकामना पूर्ण होती है।वहीं इसके प्रसाद के सेवन से तेजस्विता, निरोगिता व बौद्धिक क्षमता में वृद्धि होती है।पारिवारिक तथा दांपत्य जीवन में सुख समृद्धि तथा मनोवांछित फल प्राप्ति के लिए यह त्योहार मनाया जाता है।

ईडी ने दाहू यादव के पिता को किया गिरफ्तार

रांची: प्रवर्तन निदेशालय ने पंकज मिश्रा के करीबी दाहू यादव के पिता पशुपति यादव को गिरफ्तार कर लिया है। प्रवर्तन निदेशालय ने दाहू यादव के फरार होने के बाद उसके परिजनों को आरोपी बनाया है। जिसके बाद उसके पिता को गिरफ्तार किया गया है। प्रवर्तन निदेशालय साहिबगंज में एक हजार करोड़ रुपये अधिक की माइनिंग और मनी लांउड्रिंग से जुड़े मामले की जांच कर रही है।

खतरनाक तरीके से फैल सकता है कोरोना का नया वैरिएंट एक्सबीबी 1.16, रांची में नहीं हो रही जांच

राष्ट्रीय खबर

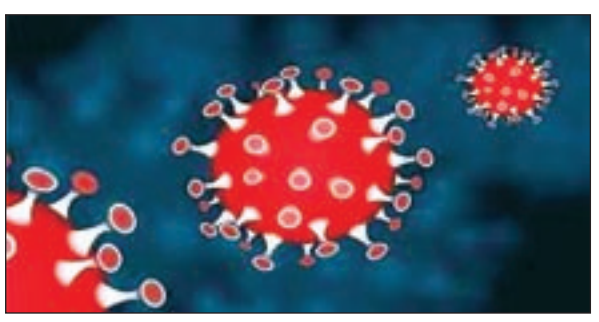

रांची: कोरोना के नए वैरिएंट एक्सबीबी 1.16 को लेकर राज्य सरकार भले ही सावधानी बरतने के निर्देश दे रही है, लेकिन अभी तक कोई खास तैयारी नहीं दिख रही है। दूसरे राज्यों में संक्रमितों की संख्या बढ़ती जा रही है, जो चिंता का विषय है। राजधानी में कहीं भी टेस्टिंग और ट्रैकिंग सिस्टम पर काम नहीं हो रहा है। रिम्स में आरटीपीसीआर कोरोना जांच के लिए सैंपल भेजा जाता है, यहां जांच किट पड़ी है लेकिन कोई सैंपल है ही नहीं। अभी हाल में ही दो लोग पॉजिटिव पाए गए थे लेकिन इन दोनों का जिनोम सिक्वेंसिंग हुआ ही नहीं, जबकि इसके लिए मशीन की खरीदारी तक हो चुकी है। अब स्थिति यह है कि जिनोम सिक्वेंसिंग मशीन में एक बार में 90 सैंपल का ही टेस्ट हो सकता है, लेकिन इतने पाजिटिव सैंपल हैं ही नहीं, जिस कारण वैरिएंट का पता नहीं चल रहा है। इधर, कोरोना वैक्सीन के सभी डोज समाप्त हो चुके हैं, जो चिंतनीय है। रिम्स में शनिवार को 20 डोज की व्यवस्था की गई है। रिम्स माइक्रोबायलाजी विभाग के एचओडी डॉ. अशोक कुमार शर्मा बताते हैं कि नए वैरिएंट से अधिक डरने की जरूरत नहीं है। यह वैरिएंट अक्टूबर-नवंबर में ही भारत में आ चुका है, जिसके बाद लोगों में हार्ड इम्युनिटी डेवलप हो गई है। वहीं, कोविड वैक्सीन ने भी इम्युनिटी बूस्टर का काम किया है। इस बीच लोगों को कई लोग इस वैरिएंट की चपेट में आए होंगे लेकिन धीरे-धीरे उनके अंदर हार्ड इम्युनिटी डेवलप होती चली गई है। हालांकि, कोरोना जैसे कोई भी लक्षण दिखायी दे तो डॉक्टर को दिखा जांच जरूर कराएं। कुछ दिनों से संक्रमित मिलने शुरू हुए हैं। इस बीच हांगकांग ?लू (एच3एन2) के भी संक्रमित मिले, लेकिन इसके बाद भी जांच में गति नहीं आयी। स्थिति यह है कि कहीं भी जांच की व्यवस्था नहीं की गई है। निजी लैब में व्यवस्था है, लेकिन वहां 500 रु. तक खर्च आता है।

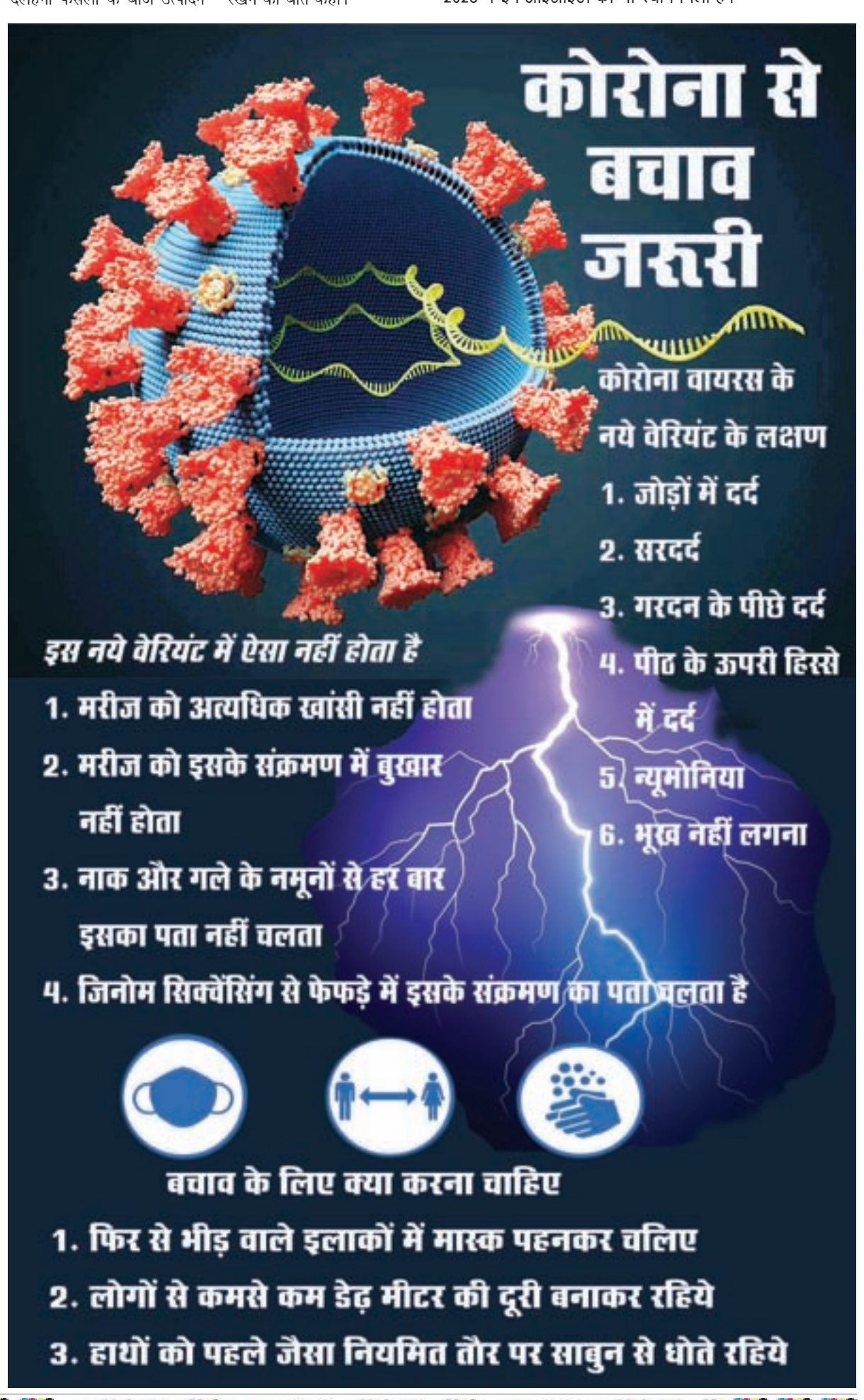

11 अप्रैल को कूच करेंगे भाजपा कार्यकर्ता सचिवालय: बाबूलाल

राष्ट्रीय खबर

बोकारो: उत्तरी छोटानागपुर प्रमंडलीय बैठक आज बोकारो जिला के सेक्टर 1 स्थित हंस मंडप में संपन्न हुई। बैठक में बोकारो, धनबाद, गिरिडीह, रामगढ़, हजारीबाग, कोडरमा, धनबाद ग्रामीण के सभी प्रदेश पदाधिकारी, प्रदेश कार्यसमिति सदस्य, मोर्चा पदाधिकारी, जिला प्रभारी, जिला अध्यक्ष, जिला पदाधिकारी, मोर्चा अध्यक्ष, बूथ सशक्तिकरण की जिला टोली, राष्ट्रपति अभिभाषण की जिला टोली, मंडल अध्यक्ष महामंत्री उपस्थित रहे। केंद्रीय शिक्षा राज्य मंत्री अन्नपूर्णा यादव, पशुपतिनाथ सिंह, राज्य सभा सांसद आदित्य साहू, जयप्रकाश भाई पटेल ने सामूहिक रूप से दीप प्रज्वलित पुष्प अर्पित कर बैठक की शुरूआत की। उत्तरी छोटानागपुर प्रमंडलीय बैठक में मुख्य अतिथि पूर्व मुख्यमंत्री भाजपा विधायक दल के नेता बाबूलाल मरांडी उपस्थित रहे। जिला अध्यक्ष भरत यादव व बोकारो जिला पदाधिकारियों द्वारा

सभी अतिथियों का पुष्प गुच्छ अंग वस्त्र देकर स्वागत किया। श्री मरांडी ने कहा कि हेमंत सोरेन की सरकार हर मोर्चे पर विफल साबित हुई चाहे वह युवा वर्ग, किसान वर्ग, महिला वर्ग सभी नाखुश। अपने किये गए चुनावी वादों को पूरा करने में विफल साबित हुई। इनके कार्यकाल में विकास हुआ तो सिर्फ खनिज संपदा लूटने वालो की, भ्रष्टाचारियों की। सत्ताधारी दल के कई विधायकों ने खुद ही सरकार के या कल आंखों पर सदन हो या सदन के बाहर सवाल उठाया है। कहा कि लूट भ्रष्टाचार खनिज संपदा की लूट आदि मुद्दों पर झारखंड प्रदेश भाजपा द्वारा 11 अप्रैल को सचिवालय के समक्ष विशाल प्रदर्शन करेगी। इस प्रदर्शन में झारखंड के सभी जिलों से भाजपा कार्यकर्ता सचिवालय में कूच करेगी। अपराधियों भ्रष्टाचारियों के खौफ से जनता में भय का माहौल है। बैठक की संचालन प्रदेश महामंत्री आदित्य साहू व धन्यवाद बोकारो जिलाध्यक्ष भरत यादव ने की। प्रदेश महामंत्री आदित्य साहू ने जिला वॉर जिला अध्यक्ष से मंडल वार संगठन के कार्यों की जानकारी ली। मन की बात, बूथ सशक्तिकरण, राष्ट्रपति का अभिभाषण पर विशेष जानकारी ली गई। बैठक में पूर्व सांसद यदुनाथ पांडेय, रविंद्र पांडेय, मनीष जयसवाल, नीरा यादव, अपर्णा सेन गुप्ता, दुल्लू महतो, राज सिन्हा, केदार हाजरा, निर्भय शाहाबादी, नागेंद्र महतो, योगेश्वर महतो बाटुल, सरोज सिंह, लक्ष्मण सिंह, मनोज यादव, गणेश मिश्रा, योगेंद्र प्रताप, विनय लाल, रोहितलाल सिंह, हरिप्रकाश लाटा, शशिभूषण ओझा, रमा सिन्हा, ऋतुरानी सिंह, अर्चना सिंह, जिलाध्यक्ष चंद्रशेखर सिंह, अशोक यादव, राज रंजन सिन्हा, महादेव दुबे, विभिन्न जिलों के पदाधिकारी मंडल अध्यक्ष महामंत्री मौजूद रहे।

शहर >> अपडेट

कुल 53 वादों का हुआ निष्पादन

रांची: जिला विधिक सेवा प्राधिकार, रांची द्वारा शनिवार को व्यवहार न्यायालय, रांची में मासिक लोक अदालत का आयोजन किया गया, इसके लिये सात बैंच का गठन किया गया। आज के इस लोक अदालत में कुल 53 वादों का निष्पादन किया गया एवं 2397100/- (तेईस लाख संतानबे हजार एक सौ) रूपयों का निष्पादन विभिन्न वादों में किया गया।

शॉर्ट न्यूज अपडेट्स >>

रामनवमी को लेकर शांति समिति की बैठक

तालगड़िया: बनगड़िया ओपी में रामनवमी को लेकर शांति समिति की बैठक हुई। अध्यक्षता ओपी प्रभारी प्रशांत कुमार ने की। बैठक में सौहार्दपूर्ण वातावरण में त्योहार मनाने का निर्णय लिया गया। प्रभारी ने कहा कि सरकारी गाइडलाइन का पालन करते हुए त्योहार मनाना है। कहीं भी किसी प्रकार की अप्रिय घटना की सूचना पर ओपी को सूचित करने की अपील की। असामाजिक तत्वों पर विशेष नजर रखी जाएगी। कहा कि किसी को भी कानून हाथ में लेने की छुट नहीं दी जाएगी।

कस्तूरबा अंतर्विद्यालीय संगम का शुभारंभ

बोकारो: शहर के सिटी पार्क में शनिवार को कस्तूरबा अंतर्विद्यालीय संगम 2023 का दीप प्रज्वलित कर उपायुक्त कुलदीप चौधरी, उप विकास आयुक्त कीर्तीश्री जी, अपर नगर आयुक्त चास अनिल कुमार सिंह, डीपीएलआर मेनका कुमारी आदि ने दीप प्रज्वलित कर शुभारंभ किया। 400 छात्राएं दिन भर आयोजित होने वाले दो दर्जन से ज्यादा प्रतियोगिताओं में हिस्सा लेंगे। इसके तहत फुटबॉल, खो-खो, रनिंग (100 मीटर), रनिंग (400 मीटर) रिले, हाई जंप, शॉट पुट, लोंग जंप, डिस्कस थ्रो, सेक रेस 50 एवं 30 मीटर, योगा, ऑन द स्पॉट फोटो कांटेस्ट, कबड्डी, पेंटिंग, रंगोली, मेहंदी, प्रदर्शनी, निबंध, टग आफ वार क्विज, कराटे आदि प्रतियोगिता का आयोजन होगा।

संक्षिप्त >> अपडेट्स

योजनाओं की समीक्षा बैठक हुई

कोडरमा: समाहरणालय सभागार में जिला स्तरीय पदाधिकारियों समेत बीडीओ, सीओ के साथ समीक्षात्मक बैठक हुई। इस दौरान उपायुक्त आदित्य रंजन द्वारा गोपनीय कार्यालय द्वारा पूछे जाने वाले कार्यों के निष्पादन की स्थिति, राजस्व कार्यालय द्वारा पूछे जाने वाले कार्यों के निष्पादन की स्थिति, सावित्रीबाई फुले किशोरी समृद्धि योजना, मुख्यमंत्री रोजगार सृजन योजना, पशुधन, सर्वजन पेंशन, केसीसी, मुख्यमंत्री पशुधन योजना, विभिन्न प्रकार के छात्रवृत्ति योजना समेत कई योजनाओं पर बिंदुवार समीक्षा किये। उपायुक्त ने सरकार की महत्वाकांक्षी योजनाओं को धरातल में उतारने के लिए आवश्यक दिशानिर्देश दिये। उन्होंने कहा कि लंबित आवेदनों का निष्पादन करते हुए लाभुकों को सरकार की महत्वाकांक्षी योजनाओं से अच्छादित करें।

नहाय-खाय के साथ शुरू हुआ छठ महापर्व

कोडरमा: आस्था का महापर्व चैती छठ शनिवार से नहाय खाय से शुरूआत हो गई है. 4 दिनों तक चलने वाले इस महापर्व छठ को लेकर श्रद्धालु सुबह बाजार मे भीड़ देखी जा रही है वही छठ करने वाले व्रतियों का कहना था कि आज से चैती छठ की शुरूआत हो गई है। नहाए खाए में आज अरवा चावल, चना दाल और कद्दू की सब्जी का प्रसाद बनाया जाता है। रविवार को खरना का प्रसाद बनेगा। अस्तलचगामी सूर्य को सोमवार को अर्ध्य दिया जाएगा। उद्यमान सूर्य को मंगलवार को श्रद्धालु अर्ध्य देंगे।

आंदोलनकारी जयराम महतो से मिला कसमार का प्रतिनिमंडल

▶▶ 60-40 नियोजन नीति के खिलाफ कसमार में होगी टाईगर जयराम की जनसभा

राष्ट्रीय खबर

कसमार: झारखंडी भाषा खतियान संघर्ष समिति कसमार ईकाई का एक प्रतिनिधिमंडल शनिवार को टाईगर जयराम महतो से उनके आवास तोपचांची के मानटांड़ में मिला। जिसमें जिला स्तरीय नियोजन नीति में 60 फीसदी स्थानीय एवं 40 फीसदी बाहरी आवेदकों के लिए रास्ता खुला छोड़ देने के खिलाफ आंदोलन जारी रखने पर चर्चा हुई। साथ ही साथ कसमार प्रखंड में बृहत सभा आयोजन करने का निर्णय लिया गया। समिति के अमरेश कुमार महतो, भुनेश्वर कुमार महतो, सुकदेव कुड़मि जालबानुआर और मिथिलेश कुमार महतो शामिल थे। कहा कि झारखंड सरकार ने राज्य के छात्रों के साथ वार्ता कर घोषणा की थी कि 60-40 का अनुपात नहीं होगा। लेकिन सरकार ने पुनः 60-40 नियोजन नीति लागू कर झारखंड विरोधी नीति लागू की है। जो कभी झारखंडी छात्र स्वीकार नहीं करेंगे, जब तक राज्य सरकार 60-40 नियोजन नीति वापस नहीं लेतीं हैं तब तक राज्य के हर प्रखंडों में आंदोलन और धरना प्रदर्शन जारी रहेगा। 23 मार्च को सरकार के 60-40 नियोजन नीति के विरोध में छात्रों के द्वारा धरना प्रदर्शन कर विरोध प्रदर्शन किए जाने पर जिस तरह राज्य की सरकार के द्वारा पुलिस प्रशासन से आंसू गैस एवं लाठीचार्ज किया उसे निंदनीय बताया है।

श्रेया को झारखंड सरकार दो लाख और नेहा को देगी एक लाख का इनाम

▶▶ 27 को रांची में मुख्यमंत्री के हाथों राज्यभर के टॉपरों के साथ होंगी सम्मानित, प्राचार्य डॉ. गंगवार ने दी बधाई

राष्ट्रीय खबर

बोकारो: डीपीएस बोकारो की दो छात्राओं- श्रेया सुमन और नेहा कुमारी भगत को राज्य स्तरीय मेधाविता सम्मान समारोह के लिए चयनित किया गया है। वर्ष 2022 में आयोजित सीबीएसई 10वीं की परीक्षा में बोकारो जिले में टॉपर तथा राज्य स्तर पर दूसरे स्थान पर रही श्रेया सुमन को दो लाख तथा 12वीं बोर्ड के वाणिज्य संकाय में जिले में अव्वल और राज्य में तीसरा स्थान पाने वाली नेहा कुमारी भगत को एक लाख रुपए पारितोषिक राशि से सम्मानित किया जाएगा। आगामी 27 मार्च को रांची के धुर्वा स्थित प्रोजेक्ट भवन में आयोजित समारोह के दौरान राज्य के मुख्यमंत्री हेमंत सोरेन के हाथों विद्यालय की दोनों ही मेधावी छात्राएं सम्मानित की जाएंगी। इस संबंध में झारखंड सरकार के माध्यमिक शिक्षा निदेशक सुनील कुमार (भाप्रसे) ने झारखंड राज्य शिक्षा परियोजना परिषद के राज्य परियोजना निदेशक को चयनित टॉपरों की सूची के साथ एक पत्र जारी किया है। समारोह के दौरान सीबीएसई के अलावा झारखंड अधिविद्य परिषद और आईसीएसई बोर्ड के टॉपर भी सम्मानित किए जाएंगे। बताते चलें कि 99.4 प्रतिशत यानी कुल 497 अंकों के साथ श्रेया सुमन ने सीबीएसई 10वीं बोर्ड की परीक्षा में जिला टॉपर होने का गौरव हासिल किया था। शिक्षक राममूर्ति ठाकुर एवं गृहिणी सुनीता कुमारी की सुपुत्री श्रेया आगे चलकर एक सॉफ्टवेयर इंजीनियर बनना चाहती है। वहीं, सीबीएसई 12वीं बोर्ड के वाणिज्य संकाय की परीक्षा में डीपीएस बोकारो की छात्रा नेहा कुमारी भगत ने 98.6 प्रतिशत अंक लाकर जिले में अव्वल तथा राज्य में तीसरा स्थान पाया था। व्यवसायी वासुदेव प्रसाद भगत और गृहिणी सरिता देवी की पुत्री नेहा की ख्वाहिश देश की अर्थव्यवस्था में सुधार के लिए एक सफल चार्टर्ड अकाउंटेंट बनने की है।

एमएसीटी केस पर व्यवहार न्यायालय में एक दिवसीय कार्यशाला आयोजित

▶▶ पीओ एमएसीटी, सीजेएम, एसीजेएम एवं डीएसपी हुए शामिल

राष्ट्रीय खबर

रांची : माननीय झालसा के निर्देश पर तथा माननीय न्यायायुक्त-सह-अध्यक्ष के मार्गदर्शन में कांफ्रेंश हॉल, 40 कोर्टस भवन, व्यवहार न्यायालय, रांची में मोटरवाहन दुर्घटना एवं बीमा क्लेम को लेकर एक दिवसीय कार्यशाला का आयोजन किया गया। कार्यशाला का शुभारंभ दीप प्रज्वलित कर किया गया। इस अवसर पर पी.ओ., एम.ए.सी.टी. मनीष, सी.जे.एम., मिथलेश कुमार सिंह, ए.सी.जे.एम. कृष्णकांत मिश्रा, डालसा सचिव, राकेश रंजन, एलएडीसी चीफ, प्रवीण कुमार श्रीवास्तव, डी.एस.पी. प्रवीण कुमार, जिला रोड सेफ्टी इंजीनियर, गौरव कुमार, जिला रोड सेफ्टी प्रबंधक, जावेद ए. खान एवं रांची जिला के सभी थाना के प्रतिनिधि तथा पीएलवी उपस्थित थे। मंच का संचालन डालसा सचिव श्री राकेश रंजन ने किया।

कार्यशाला में मोटर दुर्घटना में पीड़ित परिवार को ससमय व उचित मुआवजा दिलवाने की प्रक्रिया के प्रावधान और सरलीकरण पर चर्चा हुई। इस अवसर पर पी.ओ.एम.ए.सी.टी ने झारखंड मोटर दुर्घटना कानूनों में वर्ष 2019 में हुए बदलाव का उल्लेख करते हुए कहा की सड़क दुर्घटना में 30 दिनों के अंदर पुलिस को दुर्घटना से संबंधित कागजात न्यायालय में प्रस्तुत करना है। ऐसा नहीं होने प्रस्तुत करना है। ऐसा नहीं होने पर कोर्ट को सूचित करना आवश्यक है। उन्होंने यह भी कहा की दुर्घटना कभी भी हो सकती है इसलिए बाइक चालक हेलमेट व कार चालक सीट बेल्ट लगा कर चलें। साथ ही कहीं दुर्घटना होता है तो आसपास के लोग पुलिस को सूचित करें। लॉ ऐंड प्रोटेक्शन बन गया है। जिससे ऐंड प्रोटेक्शन बन गया है। जिससे किसी घायल को अस्पताल लाने वाले को पुलिस उससे पूछताछ या गवाही में नाम नहीं डाल सकती हैं।

27 मार्च को होगी आजसू केंद्रीय समिति की बैठक

▶▶ आजसू पार्टी सकारात्मक राजनीति में विश्वास रखती है : हरेलाल महतो

राष्ट्रीय खबर

चांडिल : आगामी 27 मार्च, सोमवार को चांडिल प्रखंड के फदलोगोड़ा स्थित होटल गोल्डन लीफ में आजसू पार्टी के केंद्रीय समिति की बैठक होगी। जिसकी जानकारी शनिवार को चिलगु स्थित प्रधान कार्यालय में आयोजित संवाददाता सम्मेलन में आजसू केंद्रीय सचिव हरेलाल महतो ने दी। उन्होंने बताया कि केंद्रीय अध्यक्ष सुदेश कुमार महतो की अध्यक्षता में केंद्रीय समिति की बैठक होगी, जिसमें कई महत्वपूर्ण विषयों पर मंथन किया जाएगा तथा आगामी कार्यक्रमों की रूपरेखा तैयार किया जाएगा। बैठक में केंद्रीय समिति के सभी पदाधिकारी, केंद्रीय सदस्य, आमंत्रित सदस्य, सभी विधानसभा प्रभारी, सभी जिला अध्यक्ष, जिला महासचिव, जिला कार्यकारी अध्यक्ष, अनुषंगी इकाइयों के केंद्रीय पदाधिकारी, जिला परिषद सदस्य, प्रमुख, उपप्रमुख भाग लेंगे। हरेलाल महतो ने बताया कि कार्यक्रम को लेकर सारी तैयारी कर ली गई हैं।हरेलाल महतो ने कहा कि आजसू पार्टी हमेशा से सकारात्मक राजनीति करती आई हैं और सकारात्मक राजनीति में विश्वास रखती हैं।

अनुसंधान का पुलिस करें त्वरित निष्पादन: पीडीजे

राष्ट्रीय खबर

बोकारो: नए सदन सभागार में शनिवार को जिला स्तरीय मोटर एक्सीडेंट क्लेम ट्रिब्यूनल कार्यशाला का आयोजन किया गया। प्रधान जिला एवं सत्र न्यायाधीश सह अध्यक्ष जिला विधिक सेवा प्राधिकार सुश्री कुमारी रंजना अस्थाना, उपायुक्त सह उपाध्यक्ष जिला विधिक सेवा प्राधिकार कुलदीप चौधरी, पुलिस अधीक्षक सह सदस्य जिला विधिक सेवा प्राधिकार चंदन झा, जिला एवं अतिरिक्त सत्र न्यायाधीश पवन कुमार, प्रेसिडिंग ऑफीसर लेबर कोर्ट अनुज कुमार, डीएलएसए सचिव सुश्री निभा रंजना लकड़ा, अध्यक्ष डिस्ट्रिक्ट बार एसोसिएशन अनिमेष कुमार चौधरी आदि ने दीप प्रज्वलित कर किया। इस मौके पर प्रधान जिला एवं सत्र न्यायाधीश सुश्री

कुमारी रंजना अस्थाना ने कहा कि सड़क दुर्घटना में घायलों को चिकित्सीय सुविधा पहुंचाने एवं मृतकों के परिजनों को मुआवजा राशि भुगतान करने पूरी प्रक्रिया में पुलिस की अहम भूमिका है। ऐसे मामलों में पुलिस को अनुसंधान में त्वरित कार्रवाई करनी चाहिए। ताकि दुर्घटना में मौत के बाद मृतक के परिजनों को ससमय मुआवजा राशि का भुगतान किया जा सके, यह हमारी प्राथमिकता होनी चाहिए। बताया कि पांच लाख तक की बीमा राशि संबंधित मामलों का निष्पादन एक माह में ही कर देना है। लेकिन बीमा कंपनियां इसमें रुचि नहीं लेती हैं। उन्होंने संबंधित अधिवक्ताओं को अपनी कंपनियों को इससे अवगत कराते हुए इसे सुनिश्चित कराने को कहा। इस कार्यशाला में जिला परिवहन पदाधिकारी संजीव कुमार, मुख्यालय डीएसपी मुकेश कुमार, जिला जनसंपर्क पदाधिकारी राहुल भारती, सिटी डीएसपी कुलदीप कुमार, सहायक जनसंपर्क पदाधिकारी अविनाश कुमार, सभी थानों के थाना प्रभारी, न्यायिक पदाधिकारी आदि उपस्थित थे।

न्यूज फटाफट

सूरज के हत्यारों को पुलिस जल्द गिरफ्तार करें: हरेलाल

चांडिल : अज्ञात अपराधियों द्वारा शुक्रवार शाम को गोली मारकर डोबो निवासी आजसू के सक्रिय कार्यकर्ता सूरज कालिंदी की हत्या कर दी। शनिवार दोपहर को आजसू केंद्रीय सचिव हरेलाल महतो डोबो स्थित सूरज कालिंदी के घर पहुंचे तथा घटना की जानकारी ली। इस दौरान हरेलाल महतो ने दिंवगत सूरज कालिंदी के पत्नी, बच्चों तथा परिजनों का ढांढस बंधाया। आजसू नेता हरेलाल महतो ने कहा कि यह घटना हमारे लिए बहुत ही दुखद है और हम इस घटना की कड़ी निंदा करते हैं। हेमंत सरकार के राज में हमेशा कुछ न कुछ अप्रिय घटना घट रही हैं। यह सरकार अपराध पर कंट्रोल करने में विफल है। पुलिस प्रशासन अपराध रोकने में नाकाम साबित हो रही हैं। पिछले साल भी आजसू पार्टी के मातकमडीह पंचायत अध्यक्ष सुबोध सिंह मुंडा को हजारों की भीड़ के बीच मेले में दिनदहाड़े गोली मारकर हत्या कर दी गई, लेकिन पुलिस अबतक अपराधियों को गिरफ्तार करने में नाकाम है। उन्होंने कहा कि क्षेत्र में अनेकों हत्याएं तथा अलग अलग घटनाएं हुई ,जिसका आजतक खुलासा नहीं हुआ।हरेलाल महतो ने कहा कि यदि सूरज कालिंदी के हत्यारों की गिरफ्तारी नहीं होती हैं तो आजसू पार्टी सड़कों पर उतरकर आंदोलन करेगी। इस दौरान केंद्रीय सचिव रविशंकर मोरया, सरायकेला खरसावां जिलाध्यक्ष सचिन महतो, जमशेदपुर जिलाध्यक्ष कन्हैया सिंह, पश्चिमी सिंहभूम जिलाध्यक्ष रामलाल सिंह मुंडा समेत सैकड़ों आजसू कार्यकर्ता मौजूद थे।

पीएलवी का प्रशिक्षण सम्पन्न, सचिव ने दिये दिशा-निर्देश

रांची : डालसा हॉल, रांची में 40 कोर्ट्स भवन में लगभग 70 कार्यरत पीएलवी के साथ सचिव जिला विधिक सेवा प्राधिकार, रांची राकेश रंजन ने बैठक की। बैठक में उपस्थित पी.एल.वी. के किये गये कार्यों की समीक्षा की एवं कई दिशा-निर्देश दिये गये तथा उन्हें पोक्सो एक्ट, एम.ए.सी.टी. एक्ट एवं रिमांड के बारे प्रशिक्षण दिया गया। बैठक में डालसा सचिव राकेश रंजन, एलएडीसी मुख्य, प्रवीण कुमार श्रीवास्तव, श्री राजेश कुमार सिन्हा, सुश्री कविता कुमारी खाती, डिपुटी एलएडीसी, सौरभ पाण्डेय, शिवानी सिंह, स्वीकृति विनया सहायक, एलएडीसी, डालसा के कार्यरत पीएलवी एवं अन्य उपस्थित थे।पीएलवी के प्रशिक्षण के दौरान डालसा सचिव ने समस्याओं को जाना एवं उसके निदान के बारे में विस्तार से बताया। इसके अलावा प्रशिक्षण में पोक्सो एक्ट, एमएसीटी एक्ट, पुलिस रिमांड में व्यक्ति के क्या अधिकार हैं, इसकी जानकारी दी गयी। यह भी ज्ञात हो कि लिगल-एड-डिफेंश काउंसिल के सदस्यों ने भी पीएलवी को प्रशिक्षण दिया।अंत में सचिव राकेश रंजन ने सभी पी.एल.वी के द्वारा किये गये कार्यों का भी अवलोकन किया और उन्हें अपने क्षेत्र में अच्छी तरह से काम करने के लिए कई दिशा-निर्देश भी दिये। सचिव जिला विधिक सेवा प्राधिकार, रांची, राकेश रंजन, एलएडीसी मुख्य, डिपुटी एलएडीसी, सहायक एवं पीएलवी अश्रृता बेक, अनिमा मलिक, ज्योत्सना गोराई, शारदा देवी, भारती देवी, बेबी देवी, जसिन्ता टोप्पो, कपिलदेव प्रसाद, ललिता देवी, लता कुमारी, मानव कुमार, मुक्तेश्वर पाहन, सिकन्दर मुण्डा, मुन्नी देवी, पम्मी देवी, पार्वती देवी, बेबी सिन्हा, राजेन्द्र महतो, अनिता देवी, रिना लिण्डा, संध्या विश्वास समेत डालसा के सभी कार्यरत पी.एल.वी. बैठक में उपस्थित थे।

होपनाटोला में सरहूल परब मनाया गया:दिनेश

गोड्डा: गोड्डा जिला के पथरगामा प्रखंड के पीपरा पंचायत होपनाटोला गाँव में शुक्रवार को देर शाम को सरहूल परब मनाया गया। कुड़मी विकास मोर्चा के जिलाध्यक्ष दिनेश कुमार महतो जी ने बताया कि आदिवासियों का सबसे महत्वपूर्ण प्रकृति का महापर्व सरहूल परब के रूप में मनाया जाता है। आदिवासियों के प्रेम के प्रतीक रूप में सरहूल परब पूरे झारखंड प्रदेश में धूम धाम से मनाया जाता है यह रबी फसल कटने के बाद ही नये वर्ष के रूप में मनाया जाता है बसंत ऋतु के आगमन होते ही साल वृक्ष (सखुआ) का पूजा किया जाता है इस समय जंगल क्षेत्र में वृक्षों में नये नये पतों व फूलों से रंग विरंग देखने को मिलते हैं सरहूल को फूल परब से भी जाना जाता है आदिवासियों का हर पर्व प्रकृति से जुड़ी हुई है सरहूल परब प्रकृति और सृजन शक्ति को समर्पित है। सरहूल परब में नाच गान नगाड़ा, मांदर की थाप से झूमर गाकर बड़े हर्षोल्लास के साथ अखाड़ा में ही मनाया जाता है मोके पर उपस्थित कुड़मी विकास मोर्चा के केन्द्रीय उपाध्यक्ष मालेश्वर महतो, जिला कोषाध्यक्ष दीपक कुमार महतो, सचिव निताई महतो, प्रखंड कोषाध्यक्ष मुकेश कुमार महतो, अजय डुंगरीआर, बर्जून महतो, राजेश महतो, पवन महतो, कलावती महतो, दीप्ति श्री महतो, काजल महतो, सोनी महतो, मंजू महतो, कटकी कुमारी आदि लोग उपस्थित थे।

श्री श्री 108 हनुमंत महायज्ञ को लेकर निकली कलश यात्रा

बोकारो: तरूणोदय क्लब द्वारा श्री श्री 108 हनुमंत महायज्ञ को लेकर कलश यात्रा निकाली गई। इसे लेकर यहां पांच दिवसीय महायज्ञ का आयोजन किया गया है। शनिवार को सैकड़ों कुआंरी कन्याएं व महिलाएं ने माथे पर कलश लेकर कतारबद्ध होकर गायघाट नदी पहुंची। नदी तट पर स्नान व पूजा अर्चना के बाद कलशों में नदी का शुद्ध जल लेकर बांधगोड़ा साइट स्थित मां कल्याणेश्वरी विवाह मंडल के प्रांगण के लिए प्रस्थान की। महायज्ञ स्थल पहुंच कर महिलाओं ने यज्ञशाला का परिक्रमा करते हुए वैदिक मंत्रोच्चार से कलश की स्थापना की गई। समिति के रंजीत कुमार ने बताया कि 25 से लेकर 30 मार्च तक यहां निरंतर अनुष्ठान आयोजित किया जाएगा। कहा कि अयोध्या से आए मानस भास्कर प्रवचनकर्ता पं. विद्या सागर जी महाराज एवं मानस कोकिला प्रवचन कर्ता किशोरी जी श्रद्धालुओं को कथा प्रवचन देगी। मौके पर दुबराज, काली, प्रमोद, रजिश, धनंजय, विनोद, सुफल, पंकज, सरोज, अंकित, गणेश, अभिमन्यु, श्रवण, प्रकाश, माधव, भगवान दास, घलटु आदि उपस्थित थे।

सामुहिक प्रयास से ही बुंद-बुंद पानी बचाना है इसके लिए जन जागरूकता जरूरी: गिरेंद्र

तुपकाडीह : जरीडीह प्रखंड अंतर्गत तांतरी उत्तरी पंचायत के मुखिया गिरिंद्र कुमार मिश्रा को जिला प्रशासन द्वारा जल जीवन मिशन के तहत हर घर जल उत्सव अभियान एवं जल दिवस कार्यक्रम मे बेहतर कार्य के लिए प्रेरक के रूप में कार्यपालक अभियंता, पेयजल एवं स्वच्छता प्रमंडल विभाग तेनुघाट, चांस के द्वारा प्रशस्ति-पत्र व मोमेंटो देकर सम्मानित किया। मिश्रा को सम्मानित किये जाने पर जिप सदस्य आशा देवी, निरजंन मिश्रा, मुखिया लीलावती देवी, शांति देवी, मनोज बरनबाल, नितिन कुमार, नमीत मिश्रा, बिनोद महली, महानंद मल्लाह, आनंद ठाकुर, संदीप मंडल, विश्वनाथ मंडल, फेकन मिश्रा, राजेश साहू, किंचन सोरेन, दिनेश ठाकुर समेत पंचायत के गणमान्य लोगों ने बधाई दी। इधर मिश्रा ने कहा मानव जीवन में पानी अनमोल है, लेकिन प्रखंड क्षेत्र इसका लगातार दोहन हो रहा है। जिससे लगातार जलस्तर में गिरावट हो रहा है। हमें संकल्पित होकर जल संचय करना होगा।

मोदी की पतन की वजह बनेगा राहुल का सांसद से हटाना: साधु शरण

बोकारो: राहुल गांधी को दोषी करार देने वाले न्यायाधीश ने तीस दिन तक ऊपरी कोर्ट में अपील और राहत पाने के लिए समय दिया। तब तक सजा को निलंबित रखा। इसे नजरंदाज करते हुए लोकसभा अध्यक्ष ने मोदी को खुश करने के लिए राहुल गांधी की सदस्यता आनन पानन में रद्द कर दिया। यह लोकतंत्र का हत्या जीता जागता प्रमाण है। यह घटना मोदी सरकार का पतन का वजह बनेगा। उक्त बातें पूर्व कांग्रेस प्रदेश सचिव साधु शरण गोप ने अपने प्रतिक्रिया में कहा।

शहर >> अपडेट

नहाय खाय संपन्न, खरना आज

रजरप्पा : कोयलांचल सहित आसपास के क्षेत्रों में नहाय खाय के साथ ही चार दिवसीय सूर्य उपासना का पर्व चैती छठ व्रत शनिवार से शुरू हो गया है। इसके साथ ही क्षेत्र में भक्ति का बयार बहने लगी है। शनिवार को सुबह से ही छठ व्रतियों ने विभिन्न तालाबों एवं घाटों में स्नान कर अरवा चावल, सेंधा नमक युक्त चना दाल और कद्दू की सब्जी का सेवन किया। रविवार को खरना किया जाएगा।

शॉर्ट न्यूज अपडेट्स >>

स्टाफ क्वार्टर ढोरी में भैया बहनों का वार्षिक परीक्षा फल घोषित

बेरमो : शनिवार को सरस्वती शिशु विद्या मंदिर स्टाफ क्वार्टर ढोरी में भैया बहनों का वार्षिक परीक्षा फल घोषित किया गया। विद्यालय प्रबंध कारिणी के सह सचिव महोदय श्रीमती अर्चना सिंह जी द्वारा दीप प्रज्वलन किया गया था। मां शारदे की आराधना सभी लोगों ने मिलकर किया प्रधानाचार्य, अनिल कुमार राय द्वारा वार्षिक परीक्षा का महत्व समझाते हुए भैया बहनों का मार्गदर्शन किया माननीय श्रीमती अर्चना सिंह जी ने परीक्षा में सफल भैया बहनों को शुभकामनाएं और बधाई देते हुए पढ़ाई पर विशेष ध्यान रखने की प्रेरणा दी पढ़ाई लिखाई से ही जीवन में सफल हो सकते हैं इसीलिए भैया बहनों को निरंतर प्रयास करते रहना चाहिए इसके उपरांत उन्होंने वार्षिक परीक्षा में प्रथम द्वितीय तृतीय स्थान लाने वाले भैया बहनों को उनके प्रगति पत्रक के साथ पुरस्कृत भी किया। विद्यालय प्रबंध कारिणी के अध्यक्ष ओम शंकर सिंह के द्वारा भी भैया बहनों को सम्मानित किया गया। अपने उद्बोधन में भैया बहनों को सराहनीय उत्कृष्ट अंक लाने पर शुभकामनाएं दी और बधाई भी दी पढ़ाई का महत्व जीवन में अच्छे संस्कार अनुशासन और जीवन को अच्छा बनाने के लिए ज्ञान की महत्ता पर विशेष ध्यान देने की आवश्यकता पर उन्होंने भैया बहनों को संबोधित किया।

संक्षिप्त >> अपडेट्स

भारतीय जनता पार्टी के उत्तरी छोटा नगपूर प्रमण्डीलय स्तर की संगठनात्मक बैठक संपन्न

बेरमो : बोकारो में भारतीय जनता पार्टी, उत्तरी छोटा नगपूर प्रमण्डीलय स्तर की संगठनात्मक बैठक शनिवार को आयोजित की गई। मुख्य अतिथि भाजपा विधायक दल के नेता बाबूलाल मारांडी, केंद्रीय मंत्री सह कोडरमा की सांसद अन्नापूर्णा देवी,राज्यसभा सांसद सह प्रदेश महामंत्री आदित्य साव, धनबाद लोकसभा के सांसद पीएन सिंह , प्रदेश उपाध्यक्ष सह माण्डू के?? विघायक जयप्रकाश भाई पटेल पूर्व सांसद रविंद्र कुमार पांडेय एंव उत्तरी छोटा नगपूर प्रमंडल के माननीय सांसदगण, पुर्व सांसदगण, माननीय विधायक, पुर्व विधायकगण एंव पार्टी के वरिष्ठ नेता व कार्यकर्तागण उपस्थित थे। बैठक में पार्टी के आगामी कार्यक्रमों व 2024 के लोकसभा चुनाव को लेकर चर्चा हुई। मौके पर भरत यादव, गिरजा देवी, रोहित लाल सिंह, विक्रम पांडेय, लक्ष्मण नायक अर्जुन सिंह, आदि मुख्य रूप से मौजूद थे।

नहाए खाए के साथ चैती छठ पूजा की शुरूआत

पतरातू : पतरातू और उसके आसपास के क्षेत्रों में नहाए खाए के साथ चैती छठ पूजा के शुरूआत की गई पतरातू स्टीम कॉलोनी के निवासी दशरथ महतो जी के द्वारा चैती छठ पूजा बड़े ही धूमधाम से मनाई जाती है प्रत्येक वर्ष की भांति इस वर्ष भी चैती छठ पूजा में 151 सूप से अर्ध दीया जायेगा। दशरथ जी ने कहां की आज कद्दू भात में प्रसाद का वितरण किया गया सैकड़ों की संख्या में लोग प्रसाद ग्रहण किए पतरातू के आसपास के लोग बड़े श्रद्धा के साथ प्रसाद को ग्रहण किया इसमें महिला पुरुष और बच्चे सभी ने प्रसाद ग्रहण की यहां का लोगों की मान्यता है कि दशरथ जी के के पास देवी की कृपा है अगर वह किसी को भी छठी मैया के नाम लेकर आशीर्वाद दे देते हैं तो उनका आशीर्वाद लग जाता है और वह आदमी सही हो जाते हैं यहां पर बाहर के लोग भी आकर इन से आशीर्वाद लेते हैं ।

चेंबर रामगढ़ चेंबर ऑफ कॉमर्स एंड इंडस्ट्रीज के चुनाव में 33 प्रत्याशी अजमाएंगे किस्मत

कार्यकारिणी समिति के 15 स्थानों के लिए 33 प्रत्याशी डटे मैदान में

▶▶ एक गुट का नेतृत्व पूर्व अध्यक्ष विमल बुधिया तो दूसरे का विनय अग्रवाल कर रहे

राष्ट्रीय खबर

रामगढ़ : प्रसिद्ध व्यवसायिक संस्था रामगढ़ चेंबर ऑफ कॉमर्स एंड इंडस्ट्रीज के सत्र 2023-25 के 15 कार्यकारिणी समिति के सदस्यों का चुनाव प्रक्रिया चल रहा है। चुनाव प्रक्रिया में नामांकन पत्र वापसी के बाद अब कुल 33 प्रत्याशी मैदान में बच गए हैं। रामगढ़ चेंबर ऑफ कॉमर्स के 15 कार्यकारिणी समिति के लिए 44 लोगों ने मतपत्र खरीदा था। नामांकन वापसी के बाद अब मात्र 33 लोग चुनावी मैदान में बच गए हैं। इस बार भी रामगढ़ चेंबर ऑफ कॉमर्स एंड इंडस्ट्रीज का चुनाव दो गुटों में बटकर सदस्य लड़ते दिख रहे हैं। एक गुट का नेतृत्व चेंबर के विनय अग्रवाल कर रहे तो दूसरे गुट का नेतृत्व विमल बुधिया कर रहे हैं। दोनों गुटों ने अब मतदाताओं को रिझाने का काम शुरू कर दिया है।दोनों गुटों के लोग मतदाताओं से संपर्क कर वोट मांगना शुरू कर दिया है। चेंबर का चुनाव लड़ रहे लोग व्यवसायियों के समस्याओं के निराकरण करने की बात कर रहे हैं। रामगढ़ शहर के अलावा मतदाताओं को रिझाने चुनाव लड़ रहे प्रत्याशी कोयलांचल भी जा रहे हैं। जिसके कारण रामगढ़ चेंबर ऑफ कॉमर्स एंड इंडस्ट्रीज का चुनाव काफी रोमांचक बन गया है। रामगढ़ चेंबर ऑफ कॉमर्स एंड इंडस्ट्रीज के 15 कार्यकारिणी समिति के सदस्य के लिए आलोक कुमार, अमित कुमार सिन्हा, अमरेश गणक, अमरेश कुमार सिंह,अरुण कुमार राय, अशोक सिंह,भूपेंद्र सिंह,विमल बुधिया,विनय कुमार सिंह,दिनेश कुमार पोद्दार, गोपाल शर्मा, इंद्रपाल सिंह मौजूद थे।

जारंगडीह को दो नई मशीनें मिला मजदूर आंदोलन की जीत-वरुण

राष्ट्रीय खबर

बेरमो /जारंगडीह : पिछले लंबे समय से राष्ट्रीय कोलियरी मजदूर संध के सीसीएल कथारा एरिया सचिव वरुण कुमार सिंह के नेतृत्व में जारंगडीह कोलियरी में नई मशीनों की मांग व संडे चालू करने को लेकर आंदोलन चल रहा था जिसके तहत कई बार जुलूस निकाल जारंगडीह परियोजना कार्यालय पर धरना व प्रर्दशन भी हुआ और यूनियन द्वारा 25 सुत्री मांग पत्र भी सौंपा गया जिसके आलोक में यूनियन नेताओं और सीसीएल जारंगडीह प्रबंधन के बीच वार्ता मे कुल 23 मुद्दो पर सहमति बन गई थी मात्र दो मुद्दे बचे थे जिसमे परियोजना को नये मशीन मिलना और मजदूरों का संडे ड्यूटी चालू करना मगर इसमे भी एक मांग सीसीएल सीएमडी द्वारा पुरा किया गया और जारंगडीह परियोजना को दो नये मशीन भेजे गये। नये मशीन के आगमन पर राकोमसं सचिव श्री सिंह ने जारंगडीह कोलियरी कार्यालय परिसर में एक पीट मिटिंग आयोजित कर इसे मजदूरों के आंदोलन की एतिहासिक जीत बताई तथा कहा कि इससे मजदूरों के बीच सीसीएल प्रबंधन की विश्वास बढ़ी है।

पांच टन अवैध कोयला जप्त, अवैध कोयला लदे एक बाइक को किया गया क्षतिग्रस्त

जारंगडीह रेलवे साइडिंग में पुलिस और सुरक्षा बलों की छापेमारी

राष्ट्रीय खबर

बेरमो /कथारा : सीसीएल कथारा प्रक्षेत्र का जारंगडीह रेलवे साइडिंग और कांटा घर कोयला चोरी का हब बनता जा रहा है।

यहां रात की बाते तो दुर दिन के उजाले में ही दर्जनों की संख्या में कोयला चोर देखा जा सकता है। टोकरियों, साइकिलो, मोटरसाइकिलों आदि से खुले आम कोयला ढोते देखा जा सकता है। ऐसा नहीं कि इस अवैध खेल को रोकने के लिए पुलिस और सुरक्षा बल तत्पर नही है।

उपरी दबाव पर कभी कभार उपरोक्त क्षेत्रो मे छापामारी चला कर कुछ टन अवैध कोयला जप्त करते हैं मगर इस पुरी प्रक्रिया के दौरान यदाकदा ही कोई कोयला चोर पकड़ा जाता है जबकि अधिकांश मामलो मे कोयला चोर फरार हो जाता है। इसी क्रम में बीते देर शाम द्वितीय पाली में जारंगडीह कांटा घर के समीप सुरक्षा बलों के द्वारा छापामारी कर लगभग पांच टन अवैध कोयला बरामद किया गया है साथ ही एक बाइक जिसमे अवैध कोयला लदा हुआ था सुरक्षा बलों उसे क्षतिग्रस्त कर दिया।

जप्त कोयले को सुरक्षा बलों द्वारा उठवा कर पुनः जारंगडीह रेलवे साइडिंग वापस भेज दिया गया। इस छापामारी अभियान में शीलचंद अररक, अशोक कुमार और झारखण्ड सशस्त्र बल के जवान शामिल थे।

आज केंद्रीय सरना समिति हेसला के तत्वधान में सरहुल पर्व सह मिलन समारोह

राष्ट्रीय खबर

पतरातु: इस कार्यक्रम को सफल बनाने में अध्यक्ष विजय कुमार मुंडा सचिव प्रदीप महतो संरक्षक बैजनाथ राय कोषाध्यक्ष शंकर मुंडा यशवंत सागर शिव कुमार महतो ईश्वर दयाल टिकेश्वर महतो दीपक मुंडा हेसला पाहन जागेश्वर पाहन सौरभ कुमार दीपक कुमार दीपक मुंडा संतोष मुंडा रंजय मुंडा रविंद्र मुंडा भीषण मुंडा किशन मुंडा राजकुमार मुंडा रमेश मुंडा विकास मुंडा गोपाल मुंडा शंकर मुंडा संदीप मुंडा इत्यादि कार्यकताओं के अथक प्रयास से कार्यक्रम सफल किया गया आज के मुख्य अतिथि आजसू पार्टी के केंद्रीय महासचिव रोशन लाल चौधरी उपस्थित हुए साथ ही फैसला पंचायत के मुखिया प्रीति झा कटिया कटिया बस्ती पंचायत के मुखिया किशोर कुमार महतो एवं आसपास के प्रतिनिधि गण कार्यक्रम में उपस्थित हुए साथी आज के कार्यक्रम को भव्य रूप देने में रांची से चलकर आए हुए कलाकारों के द्वारा कार्यक्रम को बढ़-चढ़कर प्रस्तुत किया गया आज फैसला सरना स्थल में पूरा मैदान सरहुल में दिखा यह पर्व समाज को एकजुटता प्राकृतिक को बचाए रखना अपने संस्कृति को बचाना जल जंगल जमीन को बचाना इत्यादि चीजों का सरंक्षण सिखाती है हमें प्राकृतिक से प्रेम करना एवं आपस में जोड़े रखना यह पर्व मुख्य रूप से बताता है।

सरहुल महोत्सव पर उठी सरना धर्म कोड मांग की गुंज

राष्ट्रीय खबर

बेरमो : तेनुघाट दिशोम बाहा पोरोब सरहुल महोत्सव का आयोजन पेटरवार के चांदो पंचायत दिशोम जाहेर गाढ़ मे दिशोम बाहा सरना समिति के सौजन्य से धूमधाम से मनाया गया। नायके हाड़म (परोहित) अक्षय कुमार ने प्राकृतिक के रखवाला देवता को आदिवासी परम्परागत पूजा अर्चना किये जहां सभी संथाली भाई बहन माथा टेके। कार्यक्रम में बतौर मुख्य अथिति के रूप में जिप सदस्य सह झामुमो बोकारो जिला कोषाध्यक्ष अशोक मुर्मू ने कहा कि दिशोम बाहा पोरोब हर्षोल्लास के साथ मनाया जाता है कहा कि संथाली भाइयो का सरहुल पर्व मुख्य रूप आस्था व विश्वास के साथ इस त्योहार को झारखंड, उड़ीसा ,बंगाल में धूमधाम से मनाते है।आदिवासी समाज का यह परब सांस्कृतिक धरोहर है। इस दिशोम बाहा पोरोब में महिला से लेकर पुरुष तक मांदर के थाप में खुशी व्यक्त करते हुए नृत्य करते हैं साथ ही भाई चारा व एकता का परिचय का प्रतीक है। इस दौरान कार्यक्रम स्थल पर आदिवासी समाज के लोगों के द्वारा सरना धर्म कोड लागू करने की मांग गुंजी इस संबंध में जिप सदस्य अशोक मुर्मू ने बताया कि आदिवासी समाज के द्वारा वर्षों से सरना धर्म कोड की मांग की जा रही है जिसे सरकार विधिवत जल्द से जल्द लागू करें साथ ही संथाली भाषा को राजभाषा भी बनाने की मांग उठी।

योजना फुसरो नगर परिषद की मासिक बैठक में विकास और जलापूर्ति योजना का मुद्दा छाया रहा

विकास के लिए सभी मिलकर काम करे: चेयरमैन

▶▶ नप क्षेत्र को और सुंदर तरीके से सजाया जा सके

राष्ट्रीय खबर

बेरमो : फुसरो नगर परिषद की मासिक बोर्ड की बैठक शनिवार को सभागार में नप अध्यक्ष राकेश कुमार सिंह की अध्यक्षता में संपन्न हुई। बैठक? में कार्यपालक पदाधिकारी मनोज कुमार, अध्यक्ष और उपाध्यक्ष मुख्य रूप से उपस्थित रहे। नगर परिषद क्षेत्र में विकास और जलापूर्ति योजना का मुद्दा छाया रहा। नप क्षेत्र को और सुंदर तरीके से सजाया जा सके लोगों को और ज्यादा नागरिक सुविधाएं प्रदान की जा सके टैक्स कलेक्शन को बढ़ाया जा सक। कई पार्षदों में विकास को लेकर नव पर उदासीनता का आरोप लगाया कुछ पार्षदों ने कहा कि नव की कार्यप्रणाली ठीक नहीं है विकास योजनाओं को धरातल पर उतारने की दिशा में बल नहीं दिया जा रहा है चेयरमैन श्री राकेश कुमार सिंह ने कहा कि विकास के लिए सभी सभी को मिलकर काम करना होगा। कहा कि नगर परिषद क्षेत्र में लोगों को पानी के लिए असुविधा ना हो इसके लिए नगर परिषद प्रयासरत है। पानी की सबसे ज्यादा परेशानी है वहां पर टाइट लाइन बिछाने का काम अंतिम चरण में है। कार्यपालक पदाधिकारी मनोज कुमार ने कहा कि बहुत जल्द पानी की समस्या को दूर कर लिया जाएगा। मौके पर नप उपाध्यक्ष छेदी नोनिया है, सहित वार्ड पार्षद रश्मि सिंह, निर्मला देवी, विशाखा देवी,सूरज देवी, अनीता देवी ,कविता देवी, ज्योति देवी,सरयू चौहान,श्रीकांत मिश्रा,गणेश पातर,भरत वर्मा, नीरज पाठक, अनिल कुमार, दिनेश रवि, अजय जयसवाल, रामचंद्र महतो, आनंद राम, जेई राजेश कुमार, नप कर्मी राजीव कुमार सिंह, पंकज अग्रहरि, सुजीत पांडेय, शंकर राम, आदि मुख्य रूप से उपस्थित थे।

प्रकृति दिशोम बाहा पर्व पर झूमा विद्युत नगरी, शोभा यात्रा में हजारों श्रद्धालू हुए शामिल

बेरमो /बोकारो थर्मल : बेरमो प्रखंड के बोकारो थर्मल में दिशोम बाहा पर्व धूमधाम से मनायी गयी। बाहा पर्व महोत्सव में डीवीसी के प्रोजेक्ट हेड एनके चौधरी व डीजीएम जीबी होल्कर मुख्य रुप से शामिल हुए और मांदर की थाप में जमकर थिरके। नायके रामप्रसाद सोरेन, शिबू किस्कु, बिनोद मुर्मू, बक्कु मुर्मू व मोतीलाल मुर्मू ने विधि विधान से प्रकृति की पूजा संपन्न करायी। बाहा पर्व में आदिवासी समुदाय के सैकड़ों महिला-पुरूष शामिल हुए और अपने पारंपरिक लोकनृत्य पर झूमें, थिरके और प्रकृति से जुड़ा बाहा पर्व का आनंद उठाये। महोत्सव को संबोधित करते हुए प्रोजेक्ट हेड एनके चौधरी ने कहा बाहा पर्व पूजा आदिवासी एवं मूलवासियों का पवित्र पर्व है इसमें पेड़ पौधों का पूजा किया है इनकी रक्षा करना हमारा प्रथम धर्म है। यह त्योहार हमें पर्यावरण सुरक्षा का संदेश देता है। पर्यावरण के साथ मानव ही नहीं समस्त प्राणियों का सीधा संबंध है। सरहुल को आदिवासियों द्वारा प्राकृतिक पर्व के रूप में मनाया जाता है। जिसे उरांव भाषा में खद्दी तथा मुंडा व संथाल भाषा में बाहा और हिन्दी में सरहुल के नाम से जाना जाता है। आदिवासी समाज शुरू से ही प्रकृति के उपासक रहे हैं। उनका मानना है कि मानव का जन्म प्रकृति की गोद में होने के कारण प्रकृति ने हर आपदा व विपदा में आदिवासियों की रक्षा की है। आदिवासी समुदाय के भाई एवं बहनों ने मिलकर हर्षोल्लास के साथ प्रकृति की पूजा करते हुए पारम्परिक नृत्य की प्रस्तुति किया। शोभा यात्रा में खद्दी मनदाय होले काला हो नायगस सीन मेना की बारा का गायन किया गया। जबकि होमरार का भैया चाला टॉका केकर नीन भैया के गीत पर आदिवासी महिलाओं ने भाई-बहन के रिश्तों को अटूट बताते हुए सरहुल का उत्सव मनाया। सरना स्थल पर पूजा संपन्न होने के बाद ढोल नगाड़े बजाकर पहान को अपने घर ले गये। झामुमो जिलाध्यक्ष हीरालाल मांझी व विधायक प्रतिनिधि टेकलाल चौधरी ने कहा कि प्रकृति का पर्व सरहूल है, इसे संयोजने के लिए आदिवासी समाज की अहम भूमिका निभा रहीं है। शोभा यात्रा विधुत नगरी में भम्रणकर जोहारथान पहुंचा। जहां हजारों की संख्या में श्रद्धालुगण शामिल थे। इस मौके पर पूजा समिति के अध्यक्ष मणीराम मुर्मू, अनिल अग्रवाल, थाना प्रभारी शैलेश कुमार चौहान, बृजलाल हांसदा, जय कुमार मुंडा, बढन उरांव, सीताराम सोरेन सहित हजारों श्रद्धालूगण उपस्थित थे। जोहारथान से सखुआ के पेड़ काटे जाने से आहत है आदिवासी: पूजा समिति के अध्यक्ष मणीराम मुर्मू ने कहा कि बोकारो थर्मल के जोहारथान में लगाए गए सखुआ के पेड़ों को असमाजिक तत्वों के द्वारा काटे जाने से आदिवासी समाज काफी आहत है। यहां पर सखुआ का पेड़ पूजने के लिए लगाया था, लेकिन कई बार काटा गया है। इस मामले में दो बार थाना में भी लिखित आवेदन भी दिया गया है।

कोयला उतारने से मना करने पर हाईवा चालक के साथ कोयला चोरों ने की मार पीट

बेरमो /जारंगडीह : मामला बोकारो थर्मल थाना क्षेत्र के जारंगडीह काटा घर बीते देर रात लगभग 2 से 3 बजे की है मामला जंहा कोयला गाड़ी से उतारने से मना करने पर चालक के साथ मारपीट की गई। तेनुघाट मुख्यालय के बोकारो थर्मल थाना क्षेत्र का जारंगडीह काटा घर का है मामला जहां बीते देर रात कोयला चोरों ने हाईवा चालक की पीटाई कर दी।चालक ने बताया कि कोयला उतारने से मना करने पर कोयला चोरों ने पीटाई कर दिया है और हाईवा का चाभी भी लेकर भाग गया है। घटना की जानकारी मिलते ही सुरक्षा विभाग की टीम जारंगडीह काटा घर पहुंची। और मामले से अवगत हुई। घटना को देख सहज ही समझा जा सकता है कि किस तरह जारंगडीह में कोयला चोरों का मनोबल बढ़ा हुआ ये घटना साफ बंया कर रही है। दरअसल यह परिणाम कंही न कहीं कोयला चोरों को मिली छूट का का बताया जा रहा है बताता चलूं कि कल देर शाम को ही सीसीएल कथारा क्षेत्र के क्षेत्रीय सुरक्षा विभाग के द्वारा जारंगडीह काटा घर में छापामारी की गई थी जिस छापामारी में 5टन कोयला जप्त भी किया गया था और कोयला ढुलाई के कार्य में लगे मोटरसाइकिल को भी क्षतिग्रस्त किया गया था। वंही चालक के साथ मारपीट की घटना के बाद कांटा रोक दी गई है।मामले की जानकारी स्थानीय थाना बोकारो थर्मल को भी दी गई है।

सीसीएल ढोरी ने पपलो में लगाया मेगा हेल्थ कैंप

बेरमो : सीसीएल ढोरी क्षेत्र अंतर्गत केंद्रीय अस्पताल ढोरी की ओर से एनसीआरएपी के तहत शुक्रवार 24 मार्च को नि:शुल्क चिकित्सा शिविर का आयोजन पपलो में किया गया। शिविर मे डॉ.राहुल रंजन ने कुल 212 लोगों की स्वास्थ्य जांच की और जरूरतमंदों को मुफ़्त दवाएं भी दी। मौके पर ढोरी एरिया के सीएसआर अधिकारी शैलेश कुमार ने कहा कि सीसीएल सिर्फ कोयला उत्पादन ही नहीं करती, बल्कि सामाजिक दायित्व का भी निर्वहन करती है। कोलियरी के आसपास गांवो में सीएसआर के तहत शिक्षा, चिकित्सा सहित मूलभूत सुविधा उपलब्ध कराती है। सीसीएल का निरंतर प्रयास रहा है कि जिस क्षेत्र में कोयला का खनन किया गया है, उससे प्रभावित परिवारों के बीच पानी, सड़क, शिक्षा और स्वास्थ्य सेवा उपलब्ध कराई जाए। इसी उद्देश्य के साथ पपलो में मेगा स्वास्थ्य शिविर लगाया गया। अन्य गांवों में भी यह सिलसिला लगातार जारी है। मौके पर फार्मासिस्ट चंद्रकांत प्रसाद, ईशा करण, रीता देवी, मो.अफरोज आलम सहित कई अस्पताल कर्मी शामिल हुए।

मुस्लिम दर्जी रमजान में रोजे रख बना रहे हैं रामनवमी के लिए झंडे, दे रहे आपसी भाईचारे का संदेश

बेरमो /जरीडीह बाजार : बेरमो कोयलांचल हमेशा से गंगा-जमुनी तहजीब का उद्गम स्थल रहा है। यहां मुस्लिम और हिंदू दोनों समुदाय आपसी भाईचारे के साथ हर त्योहार मनाते हैं। जहां एक तरफ मुस्लिम दर्जी (कारीगर) रामनवमी पर झंडा बना रहे हैं तो वहीं दूसरी तरफ हिंदू समाज के कई लोग ईद और उर्स के मौके पर इससे संबंधित सामानों की बिक्री करते हैं। कारीगर अब्दुल अजीज ने कहा हमारा परिवार बीते 60 सालों से रामनवमी के अवसर पर महावीर झंडा बनाते आ रहे हैं। पहले हमारे पिता, मौसा आदि झंडा बनाया करते थे, उनके देहांत के बाद अब हम और हमारे बेटे महाविरी झंडा सीने का काम करते हैं। हमारे पास रामनवमी के झंडा से सिलाने के लिए पूरे बेरमो कोयलांचल के कई इलाकों से लोग आते हैं। मोहम्मद अजीज ने बताया कि उर्स की तरह हमें राम नवमी का भी इंतजार रहता है। लेकिन मजहबी नफरत की खबरों से हमें काफी दुख भी होता है।

बोलो बोलो कुछ तो बोलो .. ..

रजत कुमार गुप्ता

अब हिमाचल में एक मामूली सी हार तो हो चुकी है। कर्नाटक से भी अच्छे संकेत नहीं आ रहे हैं। गुजरात में उनके नाक में दम करने वाली आम आदमी पार्टी अब हरियाणा में पैर पसार रही है। मध्यप्रदेश में भी मामा जी के घर में झाड़ू नजर आने लगा है। टेंशन को दोनों तरफ है। इसलिए अडाणी पर साहब कुछ नहीं बोल रहे हैं। दूसरी तरफ राहुल ज्यादा बोल रहे थे तो उन्हें बोलने का मौका देने से ही रोक दिया है।

बोलो बोलो कहते रह गये बेचारे, बार बार गुहार लगाते रहे कि मेरी भी बात सुन ली जाए। लेकिन अब तो बोल भी नहीं सकते क्योंकि सदस्यता ही चली गयी है। साफ है कि पहली बार में राहुल गांधी को मोदी जी, नहीं नहीं अमित शाह ने पटक दिया है। अब बेचारे कांग्रेसी बिलबिलाये फिर रहे हैं। ऊपरी अदालत में क्या होगा, यह बाद की बात है लेकिन एक पटखनी से पूरे कांग्रेस को चोट लगी है, यह साफ हो गया है। बहुत गालियां देते थे कि फलां को जिला बदर किया गया था। देखों भाई ने अपनी पहलवानी का कौन सा दांव चला है।

यह अलग बात है कि अखाड़े में राहुल गांधी को बनाये रखने में भी मोदी शाह की जोड़ी की जोरदार कोशिश है। दोनों अच्छी तरह जानते हैं कि अगर विपक्षी वोट का बंटवारा नहीं हुआ तो 2024 का रास्ता बहुत कठिन हो जाएगा। अब हिमाचल में एक मामूली की हार तो हो चुकी है। कर्नाटक से भी अच्छे संकेत नहीं आ रहे हैं। गुजरात में उनके नाक में दम करने वाली आम आदमी पार्टी अब हरियाणा में पैर पसार रही है। मध्यप्रदेश में भी मामा जी के घर में झाड़ू नजर आने लगा है। टेंशन को दोनों तरफ है। इसलिए अडाणी पर साहब कुछ नहीं बोल रहे हैं। दूसरी तरफ राहुल ज्यादा बोल रहे थे तो उन्हें बोलने का मौका देने से ही रोक दिया है।

इसी बात पर एक पुरानी हिंदी फिल्म का गीत याद आ रहा है। यह जमाने को दिखाना है फिल्म का गीत है। इसे मजरूह सुलतानपुरी ने लिखा था और राहुल देव वर्मन ने संगीत में ढाला था। इसे स्वर दिया था आशा भोंसले और मोहम्मद रफी ने। गीत के बोल कुछ इस तरह हैं।

हैया हैया हा आ हैया हैया
बोलो बोलो कुछ तो बोलो सामने वाले ले गए बाजी
अरे हिम्मत करके आगे आओ दुनिया होगी तुमसे राजी
अरे हैया भैया हां आ हैया हैया
ओ हो हो बोलो बोलो कुछ तो बोलो सामने वाले हे ले गए बाजी
अरे हिम्मत करके आगे आओ दुनिया होगी तुमसे राजी
हैया हैया हा आ हैया हैया
देखो गया वक़्त आता दुबारा नहीं
फिर ये न कहना किसी ने पुकारा नहीं
हो ओ ओ ओ ओ.. देखो गया
वक़्त आता दुबारा नहीं
फिर ये न कहना किसी ने पुकारा नहीं
हो बोलो बोलो बोलो! कुछ तो बोलो सामने वाले ले गए बाजी
हैया हिया हां आ है
पूछो न यार क्या हुआ दिल का करार क्या हुआ
चक चक चचा चा चा
पूछो न यार क्या हुआ दिल का करार क्या हुआ
पूछो न यार क्या हुआ दिल का करार क्या हुआ
तुमपे तो हम मर मिटे हैं अभी से जाने हमारा आगे क्या होगा
अय्या यया या या या या रु रु रु रु रु रु
तुमने प्यार से हमको एक बार कह डाला है यार तो निभा देना
इतना बेकरार कोई भी नहीं देखो मेरा हाल देखते हो ना
देखो न यार क्या हुआ दिल का करार क्या हुआ
तुमपे तो हम मर मिटे हैं अभी से जाने हमारा आगे क्या होगा
पूछो न यार क्या हुआ..
हो हा हो हा हे हे हे हे हे
दिल पे था हमें कितना ऐतबार तुमसे क्या कहें हम ये अफसाना
कितना ऐतबार तुमसे क्या कहें हम ये अफसाना
कोई गुलबदन कोई नाजनीन कर सकता नहीं हमको दीवाना
वो ऐतबार क्या हुआ दिल का करार क्या हुआ
तुमपे तो हम मर मिटे हैं अभी से जाने हमारा आगे क्या होगा
पूछो न यार क्या हुआ
ये यी यै या यि यै यारा
ला ला ला ला ला ला ला -4 बार

कुल मिलाकर केस पूरा उलझा हुआ है। आरोप प्रत्यारोप तो इंडियन पॉलिटिक्स में आम बात है। खास बात सिर्फ अडाणी है, जो वाकई अंदर तक चूभ रहा होगा। 42 विदेशी कंपनियों के पैसे का हिसाब भी बाहर आ गया है। ऊपर से सुप्रीम कोर्ट में हर बात में टांग फंसाकर परेशानी पैदा कर रहा है। अब तो चुनाव आयोग के बाद ईडी के निदेशक के सेवाविस्तार पर भी मिलॉर्ड ने टांग फंसा दिया है। कहीं फैसला उल्टा आया तो सरकार की परेशानी और बढ़ जाएगी।

कुल मिलाकर चुनावी नाटक का मंचन प्रारंभ होने के पहले से ही फिल्म के सस्पेंस का माहौल बनने लगा है। वइसे एगो कंफ्यूजन है कि कहीं भाजपा वाले दूसरे दलों और खासकर कांग्रेस को अपने विरोधियों को सबक सीखाने का नया तरीका तो नहीं सीखा रहे हैं। ईडी, सीबीआई और इनकम टैक्स तो भाजपा वालों ने कांग्रेस से ही सीखा है। किसी भी पार्टी को तोड़कर अपनी सरकार बनाना भी कांग्रेस का प्रयोग रहा है। यह अलग बात है कि आज वहीं दांव अपने ऊपर चल रही है तो बेचारे कांग्रेसी दर्द के मारे बिलबिला रहे हैं।

अजय देवगन लड़कियों के दिल पर भी राज किया करते थे

अजय देवगन हिंदी फिल्मों के मशहूर अभिनेता, निर्देशक और निमार्ता हैं। अजय का जन्म 2 अप्रैल 1969 को दिल्ली के एक पंजाबी परिवार में हुआ था। उनके परिवार का बॉलीवुड से बहुत की करीबी का रिस्ता रहा है। देवगन के पिता, वीरू देवगन, एक स्टंट कोरियोग्राफर और एक्शन-फिल्म निर्देशक हैं। तो वहीं उनकी मां वीणा, फिल्म निमार्ता हैं। उनके भाई, अनिल देवगन भी एक फिल्म निमार्ता और पटकथा लेखक हैं।

अजय देवगन की शुरूआती पढ़ाई सिल्वर बीच हाईस्कूल जुहू, से हुई और इसके बाद उन्होंने मीठीबाई कॉलेज से स्नातक की डिग्री ली है।

अजय देवगन की शादी मशहूर अभिनेत्री काजोल से हुई है। जिनसे उनको दो बच्चे, बेटी नायसा और बेटा युग हैं। अजय और काजोल की जोड़ी पहली बार 1995 में आई फिल्म 'हलचल' में नजर आई थी। फिल्म इंडस्ट्री के जानकार कहते हैं कि इन दोनों में प्यार इसी फिल्म से पनपा।

इसके बाद 1995 में रिलीज हुई फिल्म 'दिलवाले दुल्हनियां ले जाएंगे' में काजोल एक बड़ी स्टार बन गईं। लेकिन तब तक इस अफेयर को शक्ल नहीं मिल पाई थी। परन्तु 1998 में रिलीज हुई फिल्म 'प्यार तो होना ही था' की सूटिंग के दौरान दोनों में नजदीकियां बढ़ने लगीं और सूटिंग पूरी होते-होते बिना मोहब्बत का इजहार किये ही दोनों इस नतीजे पर पहुंचे कि हमें शादी कर लेनी चाहिये। इसके बाद इन दोनों ने देर नहीं की और 1999 में बहुत ही सामान्य शादी समारोह में महाराष्ट्रियन तरीके से शादी कर ली।

अपने करियर के शुरूआती दौर में अजय देवगन लड़कियों के दिल पर भी राज किया करते थे। और यही वजह थी कि बॉलीवुड की कई टॉप हीरोइनों के साथ उनके अफेयर की खबरें हमेशा ही बनी रहती थीं। इसमें

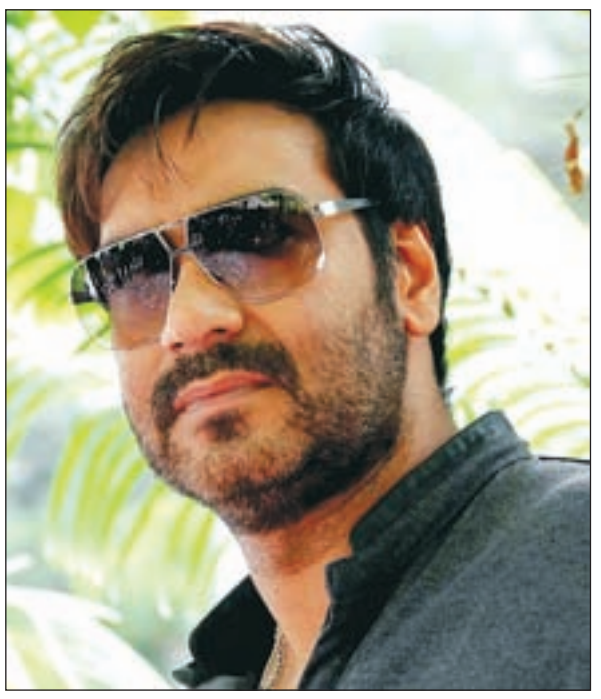

करिश्मा कपूर और रवीना टंडन भी शामिल हैं जिनका दिल तोड़कर उन्होंने काजोल से 1999 में शादी कर ली थी। यहां तक कि इस बात से दुःखी होकर रबीना ने तो सुसाइड करने तक की कोशिश कर डाली थी। शादी के बाद एक बार एक फिल?म के प्रमोशन के दौरान अजय ने अपनी लवस्टोरी के बारे में बताया था कि, 'मैं बहुत चुपचाप रहता था काजोल समझती थी कि मैं घमंडी हूं हम दोनों बहुत कम बातें करते थे लेकिन धीरे से बात शुरू हुई और फिर हम आगे बढ़े हम दोनों ने एक-दूसरे को प्रपोज नहीं किया पहले हम दोस्त बने और फिर एहसास हुआ कि हमें शादी कर लेनी चाहिए। मैं बहुत बड़े स्तर पर शादी नहीं करना चाहता था इसलिए सब चुपचाप हुआ।'

अजय ने अपने फिल्मी करियर की शुरूआत 1991 में आई फिल्म 'फूल और कांटे' से की थी। यह फिल्म उस समय सुपरहिट रही थी। इस फिल्म में दो मोटरसाइकिलों पर पैर रखकर उनके द्वारा किया गया स्टंट आज भी चर्चा का विषय बना रहता है। इस फिल्म में किये उनके अभिनय के लिये फिल्म फेयर का 'बेस्ट मेल डेब्यू' का अवार्ड भी मिला था। उनकी अगली फिल्म जिगर (1992) थी, जो बॉलीवुड की मार्शल आर्ट फिल्म थी। इस फिल्म में उनके अपोजिट करिश्मा कपूर नजर आई थीं। यह दिवाली वीकेंड पर रिलीज हुई और बॉक्स ऑफिस पर उस साल की सातवीं सबसे ज्यादा कमाई (7 करोड़) करने वाली फिल्म बन गई।

इसके बाद उन्होंने संग्राम (1993), विजयपथ (1994), दिलवाले (1994), सुहाग (1994), नाजायज (1995), दिलजले (1996) और इश्क (1997) जैसी सफल फि ल्मों में अभिनय किया। 1998 में, उन?होंने महेश भट्ट की बॉलीवुड-ड्रॉमा जख्म में अभिनय किया और उन्हें फिल्म में उनकी भूमिका के लिए सर्वश्रेष्ठ अभिनेता का पहला राष्ट्रीय फिल्म पुरस्कार मिला। 1999 में, उनकी सबसे चर्चित फिल्म 'हम दिल दे चुके सनम' रिलीज हुई जिसमें उन्होंने वनराज का किरदार निभाया था, यह एक ऐसा किरदार था जो अपनी पत्नी को उसके प्रेमी के साथ मिलाने की कोशिश करता है।

हनुमान किसके हैं

>>व्यंग्य>> अनुराग वाजपेयी

भगवान राम अयोध्या लौट आए थे। धोबी के कहने पर लोकापवाद के डर से सीता माता को घर से निकाल चुके थे। समय काफी रहता था सो राजकाज में काफी ध्यान देने लगे थे औ? दरबार देर रात तक चलता रहता था। मयार्दा पुरुषोत्तम का दरबार था इसलिए सब कुछ संयमित रहता था। नीति और आदर्श की बातें होतीं और शिष्ट हास-परिहास चलता रहता। एक दिन अचानक एक अमर्यादित घटना हुई और उसे अंजाम भी दिया राम के परम भक्त हनुमान जी ने। वे तमतमाते हुए आए और बिना अभिवादन किए रामचंद्र जी बोले, "मैं जा रहा हूँ अब नहीं लौटूँगा ये रखिए त्यागपत्र।

रामचंद्र जी ने पूछा, "क्या हुआ वत्स। हनुमान बोले, "होना क्या है, मान सम्मान को ताक पर रखकर अपने से काम नहीं होता। आप वत्स-वत्स कहते हैं और वहाँ नीचे धरती पर मेरे मंदिर तोड़े जा रहे हैं। राम बोले, "क्या कह रहे हो हनुमान, ऐसा भी कहीं होता है? तुम्हारी मूर्तियाँ तो हमारे साथ होती हैं, फिर तुम्हारे मंदिर मेरे भी तो हुए, बताओ किसने किया है। यह धतकर्म मैं उसे यथोचित दंड दूँगा। हनुमान जी बोले, "एक तो आप ये गलतफहमी निकाल दीजिए कि मेरी मूर्तियाँ केवल आपके मंदिरों में ही हैं। मेरे अपने सेपरेट मंदिर भी हैं जहाँ केवल मेरी विराट रूप वाली मूर्ति होती है, शहरों में देखिए, राम मंदिर से ज्यादा हनुमान मंदिर प्रसिद्ध होते हैं। एक तो दिल्ली में ही है, खास कनॉट प्लेस पर। और रही बात मंदिर तोड़ने की तो मुझे पता लगा है कि वहाँ एक नगर में मेरा मंदिर अपने ही अपने भक्तों को कहकर तुड़वा दिया है। रामचंद्र जी सकते में आ गए। बोले, हनुमान तुम्हें किसने कहा कि मैंने तुम्हारा मंदिर तुड़वा दिया, मैं भला ऐसा क्यों करूँगा?

हनुमान बोले, मुझे उस राज्य के विधायकों ने बताया है कि आपका नाम जपने वाली पार्टी की सरकार ने मेरा मंदिर तुड़वा दिया है। अब राम थोड़ा सहज हुए, बोले, मैं समझ गया, इस विधायक प्रजाति ने तुम्हें बहकाया है। सुनो हनुमान, धरती की ये प्रजाति राक्षसों से भी चतुर होती है। उनसे भी ज्यादा मायावी, तरह-तरह के रूप रचने वाली। इन्होंने तोमुझे भी ठग लिया था, बोले कि आपका अयोध्या में भव्य मंदिर बनाएँगे। चंदा भी खा गए और मंदिर बनाना तो दूर मेरी मूर्ति को २० साल से खुले में रख छोड़ा है तुम इनकी बातों में न आओ हनुमान, ये विधायक, सांसद और गेरुए वस्त्रधारी बाबा बड़े खतरनाक हैं। तुम्हें तो पता है सीता को भी रावण ऐसे ही साधु बनकर उठा ले गया था। हनुमान का गुस्सा शांत नहीं हुआ। वे बोले, "आप मुझे बहला रहे हैं मुझे पक्का पता है, उस राज्य की राजधानी में मेरा मंदिर तोड़ दिया गया है और उस जमीन को आपको नाम जपने वाली पार्टी ने अपनी शाखा लगाने के लिए ले लिया है। मैं कैसे मान लूँ कि आपने मेरे बढ़ते जनाधार से घबराकर यह कार्रवाही नहीं की है। राम ने पता किया तो मालूम हुआ कि घटना सच्ची है। वे बोले वत्स, तुम्हारी बात सही है, पर तुम्हारी भाषा से लगता है कि विधायकों ने अपनी संगत का तुम पर पर्याप्त असर छोड़ा है, तुम ऐसा करो उस राज्य में चले जाओ आज वहाँ इशी विषय पर विधानसभा में भी चर्चा हो रही है। तुम्हें सब खुद स्पष्ट हो जाएगा। हनुमान जी तत्काल सूक्ष्म रूपधर कर विधानसभा में पहुंच गए। वहीं उन्हें पत्रकार का रूप धरे नारद जी भी मिल

गए। हनुमान जी ने उन्हें प्रणाम किया और आने का उद्देश्य बताया तो नारद उन्हें भी पत्रकार का रूप धरवा कर अपने साथ प्रेस दीर्घा में ले गए।

विधानसभा का भवन अति विशाल और गरिमापूर्ण था। एक ओर सत्तापक्ष और दूसरी ओर विपक्ष के बैठने के स्थान थे। विचारों से असहमत होने पर शारीरिक प्रहार के लिए माइक आदि लगे हुए थे। सदन की कार्रवाई शुरू हुई और विपक्षी पार्टी के एक विधायक ने कहना शुरू किया कि राजधानी में हनुमान जी का एक मंदिर कल आधी रात गिरा दिया गया। नगर निगम के एक दस्ते ने भगवान की मूर्ति को अपने कब्जे में ले लिया और पुलिस थाने में रख दिया। भगवान हनुमान तब से भूखे हैं, उन्हें भोग नहीं लगा है और यह सब काम सत्ता में बैठी उस पार्टी के राज में हुआ है जो राम का नाम लेकर सत्ता में आई है। यह शर्म की बात है कि रामनामी पार्टी ने अपनी संस्था के एक विद्यालय को जमीन देने और वहाँ शाम को युवकों को धर्म रक्षा का ज्ञान देने का प्रशिक्षण देने के लिए हनुमान जी का मंदिर तोड़ डाला।

प्रेस दीर्घा में बैठे हनुमान जी ने नारद से कहा, "ऋषिवर कल यही बात स्वयं भगवान राम स्वीकार नहीं कर रहे थे। नारद जी ने कहा, पवनपुत्र इतनी जल्दी निष्कर्ष मत निकालो, देखते जाओ। तभी सत्तापक्ष के कई सदस्य अपने-अपने स्थान पर खड़े हो गए और चिल्लाने लगे कि यह झूठ है गलत है।

गांधी सरनेम कांग्रेस की जरूरत भी, मजबूरी भी

संजय सक्सेना

कांग्रेसियों के लिए गांधी सरनेम कितना महत्व रखता है यह बात एक बार फिर गुजरात की सूरत कोर्ट में राहुल गांधी के खिलाफ एक मानहानि केस में उन्हें दो साल की सजा सुनाए जाने के फैसले के बाद साबित हो गई है। सेशन कोर्ट के फैसले के बाद कांग्रेसी राहुल की वफादारी में हर संवैधानिक संस्था की विश्वसनीयता को तार-तार करने में लगे हैं। यहां तक कि मनमोहन सरकार के समय में बने कानून की भी धज्जियां उड़ाने में पीछे नहीं हैं. 2013 में कांग्रेस की गठबंधन वाली मनमोहन सरकार सुप्रीम कोर्ट के एक फैसले के बाद एक अध्यादेश लाई थी, जिसे बाद में राहुल गांधी के दबाव में आकर कानूनी रूप नहीं दिया दिया जा सका था,लेकिन आज उसी की आग में जब राहुल गांधी स्वयं झुलसने लगे तो उसके लिए भी उन्होंने मोदी सरकार की तो बात ही दूसरी है अदालतों तक को कोसना काटना शुरू कर दिया हैं।

बता दें कांग्रेस की मनमोहन सरकार के समय कानून बना रही कि था यदि किसी नेता को कोर्ट से पांच साल से कम की सजा सुनाई जाती है तो उसकी लोकसभा या विधानसभा के सदस्या समाप्त नहीं होगी,लेकिन राहुल गांधी का चेहरा चमकाने के लिए मनमोहन सरकार ने इसे रद्द कर दिया था,,जिस कारण दो साल की सजा पर सदस्यता समाप्त होने का प्रावधान जारी रहा। आज जब यह इस कानून की जद में राहुल गांधी आए तो कांग्रेसियों ने चाटुकारिता की सारी हदें पार करते हुए देश की लोकतांत्रिक व्यवस्था को भी पीछे छोड़ दिया।हर तरफ हो-हल्ला किया जा रहा है। दिल्ली से लेकर लखनऊ और अन्य राज्यों में भी बेवजह का हंगाम खड़ा किया जा रहा है।

कुल मिलाकर जो राजनैतिक हालात बन रहे हैं उससे लगता है कि कांग्रेस को 2024 का ही नहीं 2029 लोकसभा चुनाव भी राहुल गांधी विहीन होकर लड़ना पड़ सकता है। इससे कांग्रेस बच सकती थी यदि राहुल गांधी मानहानि केस में माफी मांग लेते, लेकिन उनके सलाहकारो ने उन्होंने ऐसा करने नहीं दिया.। संभवत राहुल गांधी को कोट पर जनेऊ पहनाने वाले उनके करीबी कथित हिंदुओं को इस बात का एहसास ही नहीं होगा कि हिंदू समाज और सनातन धर्म में माफी मांगना कोई बुराई नहीं है. बल्कि इससे व्यक्ति की महानता ही नजर आती है। कई बार, कई मौकों पर देश के बड़े-बड़े नेता भी किसी ना किसी बात पर माफी मांग चुके हैं फिर यहां तो एक समुदाय के अपमान का मामला राहुल गांधी के बयान से जुड़ा हुआ था. राहुल गांधी को सजा के बाद कांग्रेस हाय तौबा मचा रही है और यह सिलसिला थमने वाला भी नहीं लगता है लेकिन आश्चर्य इस बात का है कि उनके साथ वह नेता भी खड़े हो गए जो कल तक राहुल के विरोध में उतरे हुए थे. हो सकता है इनमें से कई नेताओं की अपनी राजनीतिक मजबूरी हो क्योंकि राहुल के साथ खड़े कई गैर कांग्रेसी नेताओं पर भी भ्रष्टाचार के चलते गिरफ्तारी की तलवार लटक रही है. संभवत ऐसे ही नेता राहुल गांधी के कंधे पर अपनी ह्यबंदूकह्न रखकर मोदी सरकार और प्रधानमंत्री नरेंद्र मोदी से अपना सियासी हिसाब किताब बराबर कर लेना चाहते हों.

हाल यह है कि गांधी परिवार के चाटुकारों ने गांधी परिवार का महिमामंडन के चक्कर में देश को भी पीछे छोड़ दिया है. पंडित जवाहरलाल नेहरु उसके बाद इंदिरा गांधी, राजीव गांधी, सोनिया गांधी और अब राहुल गांधी के कर्मों पर कांग्रेसी पर्दा डालने में लगे हैं उससे तो यही लगता है कि कथित गांधी परिवार कांग्रेसियों के लिए जरूरी भी है मजबूरी में है. जो कांग्रेसी नेता ऐसा नहीं कर पाए उन्हें बाहर का रास्ता दिखाने में भी गुरेज नहीं किया जाता है. आज गांधी परिवार के साथ खड़े नजर आ रहे शरद पवार इसकी जिंदा मिसाल हैं.लेकिन यह बात और है कि आज वह राहुल के साथ खड़े हुए हैं।

अभी कांग्रेस परिवार के सदस्य और सांसद राहुल राहुल गांधी के लंदन में भारत विरोधी दिए गए बयान पर माफी मांगने का मामला ठंडा भी नहीं हुआ था अब चार साल पुराने मानहानि के एक मामले में कांग्रेस के पूर्व अध्यक्ष राहुल गांधी को गुजरात की सूरत जिला अदालत ने सजा सुना दी है। ये मामला मोदी सरनेम पर की गई विवादित टिप्पणी का है। दरअसल, 2019 में लोकसभा चुनाव से पहले राहुल गांधी ने कर्नाटक के कोलार में एक रैली के दौरान कहा था,ह्यनीरव मोदी, ललित मोदी, नरेंद्र मोदी का सरनेम एक ही क्यों है? सभी चोरों का सरनेम मोदी क्यों होता है?राहुल की इस टिप्पणी को लेकर भाजपा विधायक और गुजरात के पूर्व मंत्री पूर्णेश मोदी ने शिकायत दर्ज कराई थी। राहुल के खिलाफ आपराधिक मानहानि का मुकदमा दर्ज हुआ। बीजेपी नेता का कहना था कि राहुल गांधी ने इस टिप्पणी से पूरे मोदी समुदाय को बदनाम किया।सूरत कोर्ट ने पहले राहुल से पूछा कि क्या वह मांफी मांगेंगे तो उन्होंने कह दिया कि यह मामला माफी मांगने का नहीं है। इसके बाद कोर्ट ने राहुल को दोषी करार देते हुए उन्हें दो साल की सजा सुना दी। हालांकि, अदालत से उन्हें जमानत भी मिल गई है। अदालत ने राहुल को आईपीसी की धारा 499 और 500 के तहत दोषी करार दिया था,लेकिन उनको ऊपरी अदालत में अपील के लिए जमानत भी दे दी गई।

राहुल को सजा सुनाते ही यह भी तय हो गया था कि आगामी लोकसभा चुनाव में कांग्रेस इसको बड़ा मुद्दा बनाएगी,उस पर लोकसभा के स्पीकर ने राहुल की लोकसभा की सदस्यता खत्म कर-के कांग्रेस के गुस्से को और भी बढ़ा दिया है,जबकि राहुल को इस मामले को सियासी जामा नहीं पहनाना होता तो राहुल कोर्ट में माफी मांग कर बच सकते थे,जैसा वह पहले कर चुके हैं,लेकिन इस बार उन्होंने ऐसा नहीं किया यानी कांग्रेस ने इस फैसले को सियासी मसला बनाने का मन बना लिया है जिसकी तैयारी भी शुरू हो गई है। इसी लिए गुजरात की सूरत कोर्ट द्वारा जब राहुल गांधी को सजा सुनाई जा रही थी,तब ही कांग्रेसी राहुल के पक्ष में बाहर प्रदर्शन कर रहे थे।राहुल को सजा पर सवाल खड़े किए जा रहे हैं। प्रियंका द्वारा कहा जा रहा है कि वह डरने वाले नहीं हैं। प्रियंका के इस बयान को चोरी और उस पर सीनाजोरी की कहा जाएगा। यानी अदालत के फैसलों पर से भी कांग्रेस का विश्वास उठता जा रहा है,जो एक गंभीर मसला है।सबसे खास बात यह है कि राहुल को सजा सुनाए जाने के चलते बीजेपी विरोधी वह नेता भी राहुल गांधी के साथ खड़े नजर आ रहे हैं जो हाल फिलहाल तक राहुल गांधी से दूरी बनाकर रखते थे, इसमें अरविंद केजरीवाल, अखिलेश यादव जैसे तमाम नेता शामिल हैं। खैर, मोदी-राहुल के बीच की रार से किसको फायदा,किसे नुकसान हुआ कि की जाए तो इस जंग का बीजेपी ने तो खूब फायदा उठाया,लेकिन कांग्रेस को इसके विपरीत परिणाम झेलने पड़े। कांग्रेस इस समय अपने इतिहास के सबसे बुरे दौर से गुजर रही है। उसके सांसदों की सख्या दहाई में सिमट कर रह गई है। वहीं भारतीय जनता पार्टी पूरे उत्थान पर हैं। सबसे खास बात यह है कि मोदी-राहुल की जंग में इनकी पार्टियां भी कंधे से कंधा मिलाकर साथ चल रही हैं।

स्वस्तिक मीडिया वेंचर्स प्रा. लिमिटेड के लिए मुद्रक और प्रकाशक रजत कुमार गुप्ता द्वारा वृंदा मीडिया पब्लिकेशन्स प्रा.लि., चिरौंदी, बोड़ेया रोड, रांची से मुद्रित और एचआई 254, हरमू बाईपास रोड, हरमू हाउसिंग कालोनी, रांची से प्रकाशित। सम्पादक - रजत कुमार गुप्ता
RNI No- JHAHIN/ 2008/ 26373, email-rastriyakhabarhn@gmail.com, www.rashtriyakhabar.com, Phone No. 0651-2244605, 2244505

शहर >> अपडेट

असहाय के बीच किया गया वस्त्र

बड़कागांव : चाणक्य आईएएस एकेडमी संस्थापक अरुण कुमार मिश्रा की मां द्रौपदी देवी के निधन के तेरहवीं के अवसर पर अपने पुश्तैनी निवास स्थान बड़कागांव प्रखंड के लंगातु गांव में सैकड़ों असहाय गरीब व दलित परिवार की महिलाओं को चाणक्य आईएएस एकेडमी हजारीबाग प्रबंधक सीमा मिश्रा के हाथों साड़ी का वितरण किया गया।

सिटी अपडेट्स >>

बड़कागांव में चैती छठ महापर्व नहाय -खाय के साथ आज खरना

बड़कागांव : बड़कागांव प्रखंड तथा आसपास के क्षेत्रों में में 25 मार्च से नहाय-खाय के साथ छठ पूजा शुरू हो गयी। बड़कागांव निवासी शिक्षक धर्मनाथ राम ,मंजुला आनंद ,सपना देवी ,रीता कुमारी ,रोशनी देवी, नीलम देवी, नहाय- खाय के बाद छठ पूजा की परंपरा शुरू की। आज छठ व्रतियों ने स्नान करके गंगा एवं भगवान सूर्य की स्तुति किया पश्चात 12 बजे मध्यान्ह के बाद छठ व्रतियों ने कद्दू भात ग्रहण किया। 26 मार्च को खरना होगी। इसके लिए छठ व्रती तैयारी में जुट गए। बाजारों में पूजा को लेकर चहल-पहल बढ़ गई है। फल दुकानों में क्रय-विक्रय बढ़ गई हैं, वही बांस से बनाई गई सूप दौरा बिक्री हो रही है। ज्ञातव्य हो कि हिंदू पंचांग के अनुसार छठ का पर्व साल में दो बार मनाया जाता है ।पहला चैत्र व दूसरा कार्तिक माह में मनाया जाता है ।चैती छठ चार दिन तक चलने वाला त्योहार है। चैती छठ में सूर्य की उपासना की जाती है। नहाय खाय - 25 मार्च, 26 मार्च को खरना 2023,अस्तगामी सूर्य को अर्घ्य 27 मार्च को दिया जाएगा। जबकि उदयीमान सूर्य को अर्घ्य - 28 मार्च को दिया जाएगा।

संक्षिप्त >> अपडेट्स

मार्क्सवादी समन्वय समिति की बैठक हुई संपन्न लिए गए कई निर्णय

बड़कागांव : बिहार कोलियरी कामगार यूनियन बड़कागांव चमगढ़ा के प्रखंड कार्यालय में मार्क्सवादी समन्वय समिति मासस का प्रखंड समिति की बैठक कामरेड हीरालाल साव की अध्यक्षता में हीरा लाल साहू की अध्यक्षता में किया गया । मौके पर सर्व समिति से निर्णय लिया गया कि आगामी 14 अप्रैल को शहीद गुरदास चटर्जी का शहादत दिवस व 22 अप्रैल को मासस का स्थापना दिवस एवं 1 मई को मजदूर दिवस मनाया जाएगा। मौके पर मौके पर कामरेड हीरालाल साव ने कहां की मासस और बिहार कोलियरी कामगार यूनियन लगातार मजदूरों व गरीबों के लिए आवाज बनता आ रहा है और आगे भी बनता रहेगा। मौके पर मुख्य रूप से केंद्रीय सचिव धनेश्वर तूरी,मोहम्मद हसन, विशेश्वर ठाकुर, सुरेश बेदिया, रामाकांत साहू, राम महतो, प्रदीप महतो, दिलीप कुमार, कामेश्वर महतो ,सहित अन्य दर्जनों लोग उपस्थित थे।

हीरोडीह : कपड़ा दुकान में शॉर्टसर्किट होने से लगी आग

कोडरमा : जिले के जयनगर हीरोडीह बाजार स्थित जय माता दी वस्त्रालय में अहले सुबह बिजली तार के शॉर्ट सर्किट होने से दुकान में आग लग गई जिसमें 18 हजार नगदी दुकान में रखे कपड़ा, साड़ी, सूट फर्नीचर समेत लगभग 8 लाख के सामान जलकर राख हो गए। दुकान संचालक गोरखर निवासी चंदन कुमार ने बताया कि प्रत्येक दिन की तरह शुक्रवार को भी रात्रि दुकान बंद कर अपने घर चला गया था सुबह 5:45 बजे स्थानीय समाजसेवी बैजनाथ यादव के द्वारा सूचना मिली कि दुकान से आग का धुआं निकल रहा है। दुकान पहुंचा और अपने दुकान का शटर खोलने का प्रयास किया लेकिन आग की लपेट इतनी तेज हो गई थी कि दुकान का शटर नहीं खुला। हमने जयनगर थाना को सूचना दिया,

बैठक

बरही सादगी की धरती रही है हम उसे दाग नही लगने देंगे : एसडीपीओ

रामनवमी पर्व को लेकर हुई शांति समिति की बैठक

▶▶शोभा यात्रा के समय शराब का सेवन नहीं करे

▶▶डीजे पूरी तरह बंद है, चोंगा का प्रयोग करे

राष्ट्रीय खबर

बरही : बरही रामनवमी पर्व को लेकर बरही थाना परिसर शांति समिति की बैठक की गयी। बैठक की अध्यक्षता अनुमंडल पदाधिकारीपूनम कुजूर व संचालन थानाध्यक्ष सह पुलिस निरीक्षक ललित कुमार ने किया। लोगों को संबोधित करते हुए अनुमंडल पदाधिकारी ने कही कि कोई भी व्यक्ति कानून को अपने हाथ में न लें अन्यथा उनके उपर कानूनी कार्यवायी की जायेगी। सभी अखाड़ों के अध्यक्ष व सचिव अपने निर्धारित रूट का ही पालन करे। वही डी एस पी नजीर अख्तर ने कहा कि हुड़दंगीयो को कोई भी सूरत में बक्शा नहीं जायेगा। उन्होंने लोगों से अपील किया कि कही भी कोई असमाजिक तत्व लोगों को नजर आये तो तुरंत पुलिस को सूचित करे। आपके सहयोग से ही प्रत्येक त्योहार को मनाया जाता रहा है, बरही सादगी की धरती रही है हम उसे दाग नही लगने देंगे। इसलिए अमन चैन से आपलोग त्योहार मनाये। शोभा यात्रा के समय शराब का सेवन नहीं करे। डीजे पूरी तरह बंद है, चोंगा का प्रयोग करे। पूजा समिति के अध्यक्ष सह भाजपा जिला उपाध्यक्ष रमेश ठाकुर ने कहा कि सभी अखाड़ों के अध्यक्ष अपने अपने क्षेत्र में विशेष योगदान देकर पर्व को शांति से मनाने का काम करे। उन्होंने लोगों से अपील कर रामनवमी पर्व को अच्छे ढंग से मनाने का काम करे। साथ ही प्रशासन को बिजली, पानी एवं स्वास्थ्य की सुविधा अच्छे ढंग से ब्यवस्थित करने की मांग की। सीओ अरविंद देवाशीष टोप्पो ने कहा कि रूट की मार्ग में कोई परिवर्तन नहीं होगा। डीजे बंद रहेगा। जुलूस में कोई भी भड़काऊ भाषण व धार्मिक भावना को ठेस पहुचाने वाले गाना नहीं बजाए। उन्होंने यह भी कहा कि स्वास्थ की टीम, पीने की पानी की ब्यवस्था व सड़क को अतिकर्मन मुक्त किया जायेगा। मौके पर शांति समिति की बैठक में एस डी ओ पी नजीर अख्तर, प्रमुख मनोज रजक, भाजपा जिला उपाध्यक्ष रमेश ठाकुर,प्रखंड विकास पदाधिकारी कृष्टिना ऋचा इंदवार, समाजसेवी मो क्युम अंसारी, विधायक प्रतिनिधि छतु गोप, सद्भावना विकास मंच अध्यक्ष राज सिंह चौहान, अंचल अधिकारी अरविंद देवाशीष टोप्पो, बीस सूत्री प्रखंड अध्यक्ष इकबाल रजा, कोबरा कमान्डेंट, सांसद प्रतिनिधि डोमन पांडेय, संतोष रविदास, कांग्रेस प्रखंड अध्यक्ष अमित साहू, डॉ निजामुद्दीन अंसारी समेत रामनवमी समिति के विभिन्न अखाड़ों के अध्यक्ष व सचिव सहित कई लोग थे।

जांच टीम ने सोख्ता गड्ढा का किया निरीक्षण, निर्माण में घोर अनियमितता

▶▶जलसहिया ने कहा दबाव बनाकर चेक पर करवा लिया गया हस्ताक्षर

राष्ट्रीय खबर

बड़कागांव : बड़कागांव प्रखंड में पेयजल एवं स्वच्छता विभाग (पीएचईडी) द्वारा बनाए जा रहे सोख्ता गड्ढा का निरीक्षण जांच ने किया। निरीक्षण टीम में मुख्य रूप से उप प्रमुख बचनदेव कुमार, पंचायत समिति सदस्य रितेश कुमार ठाकुर, उपेंद्र कुमार प्रसाद, रंजीत चौबे, कनीय अभियंता मोहम्मद खुर्शीद आजाद एवं बीपीओ अरुण पासवान शामिल हैं। बता दें कि 2 मार्च 2023 को पंचायत समिति की समीक्षात्मक बैठक में कांडतरी पंचायत एवं सांढ पंचायत में सोख्ता गड्ढा बनाने में अनियमितता बरते जाने की शिकायत आई थी जिसे लेकर प्रखंड विकास पदाधिकारी जितेंद्र कुमार पांडे ने जांच टीम गठित की थी। जांच टीम ने शनिवार को दोनों पंचायतों में बनाए गए सोख्ता गड्ढा का निरीक्षण किया। निरीक्षण के दौरान पाया कि सोख्ता गड्ढा निर्माण में अनियमितता बरती गई है जिनमें मुख्य रूप से मुख्य मार्ग से सटा सोख्ता गड्ढा बनाया जाना जिस पर कभी भी वाहन चढ़ जाने से घटना घट सकती है, लाभुक से स्वयं गड्ढा खोदवाकर ठेकेदार के द्वारा उन्हें मजदूरी नहीं दिया जाना, लाभुक से गिट्टी छर्री लिया जाना, एक ही जगह सट्टा 2 सोक्ता गड्ढों का निर्माण किया जाना, खेत - बारी में बनाया जाना जहां पर इसका कोई इस्तेमाल नहीं होना, ठेकेदार द्वारा सोख्ता गड्ढा से जोड़ने के लिए पाइप नहीं दिया जाना, निर्माण हुए एक माह भी नहीं हुए हैं और सोक्ता गड्ढा का ध्वस्त हो जाना, कांडतरी पंचायत में सोख्ता गड्ढा जेसीबी द्वारा खुदवाया जाना आदि है। सोख्ता गड्ढा का निर्माण मुखिया एवं जलसहिया के माध्यम से बनाया जा रहा है। महुदी के जलसहिया इंदु सुमन ने जांच के दौरान कहा कि निर्माण की जानकारी हमें नहीं थी, मुखिया के द्वारा दबाव बनाकर चेक पर हस्ताक्षर करवा लिया गया है।

टीबी से घबराएं नहीं इलाज कराएं : डॉ प्रवीण श्रीनिवास

विश्व टीबी दिवस' पर आयोजित हुई पोस्टर मेकिंग प्रतियोगिता

▶▶सावधानी और सतर्कता से मिलेगी टीबी पर विजय : डॉ श्रीदेवी

राष्ट्रीय खबर

हजारीबाग : हजारीबाग श्रीनिवास इंस्टीट्यूट ऑफ पारामेडिकल साइंसेस में दिन शनिवार को 'विश्व टीबी दिवस' पर जागरूकता कार्यक्रम आयोजित हुई। जागरूकता कार्यक्रम में अध्ययनरत छात्र- छात्राओं ने बढचढ कर भाग लिया। इस अवसर पोस्टर मेकिंग प्रतियोगिता आयोजित की गई। वहीं मरीजों व छात्राओं को चिकित्सकों द्वारा टीबी रोग के लक्षण व बचाव संबंधित आवश्यक जनकारी दी गई। पोस्टर मेकिंग प्रतियोगिता में प्रथम स्थान पलक पाण्डे एवं प्रवीण सिंह ने लाया। वहीं दुसरा स्थान तस्नीम एवं रूपा कुमारी ने लाया। सचिव डॉ प्रवीण श्रीनिवास ने कहा कि टीबी लाइलाज बीमारी नहीं है। बीमारी को छुपाने से संक्रमण अन्य लोगों में भी फैलता है, इसलिए इसकी जांच और उपचार पूरी तरह निशुल्क है, घबराएं नहीं, इलाज करवाएं। कहा कि जब टीबी रोग से ग्रसित व्यक्ति खांसता, छींकता या बोलता है, तो उसके साथ संक्रामक न्यूक्लीआई पैदा होता है, जो हवा के माध्यम से फैल सकता है। लगातार दो हफ्ते तक खांसी आना, खांसी के साथ साथ खून का आना, छाती में दर्द होना, वजन कम होना, शाम को बुखार आना, रात में पसीना आना जैसे लक्षण होने पर मरीज को तुरंत टीबी की जांच करानी चाहिए। उप प्राचार्य डॉ श्रीदेवी ने कहा कि लोगों की सावधानी एवं सतर्कता बरतने से यह रोग अवश्य ही हमारे समाज से जल्द ही दूर हो जाएगा और हमारा समाज जल्द ही क्षय रोग मुक्त हो जाएगा। मौके पर विशेष रूप से उप प्राचार्य डॉ श्रीदेवी, डॉ अली साहब, डॉ अरुंधति, डॉ सौम्या, डॉ. सोवन, डॉ ध्रुबा, डॉ श्वेता, डॉ साहिन गजाला, कृति, आशुतोष झा, कुमारी सुभद्रा एवं अमित कुमार सिंह शामिल थे।

सरकार के नियोजन नीति को कोर्ट ने भी रद्द कर दिया

नियोजन नीति को स्पष्ट नहीं कर सकी सरकार: किशोरी

▶▶सरकार ने पांच लाख नियुक्तियां करने की बात कही थी

राष्ट्रीय खबर

हजारीबाग : हजारीबाग नियोजन नीति एंव स्थानीय नीति को मांग को लेकर विधानसभा का घेराव कर रहे झारखंड के छात्र युवा नौजवान साथियो पर लाठी चार्ज करना उनके हक ओर अधिकार को पुलिस बल के माध्यम से दबाने का सम्मान है। जिसे हमलोग बर्दाश्त नहीं करने वाले। नव झारखंड फाउंडेशन के राष्ट्रीय अध्यक्ष किशोरी राणा ने सरकार पर प्रहार करते हुए कहा जिस सरकार ने पांच लाख नियुक्तियां करने की बात कही थी वह नियोजन नीति तक स्पष्ट नही कर सकी है सरकार ने जो नियोजन नीति बनाई है उसे कोट ने रद्द कर दिया। फिर जो नियोजन नीति आई है उसमें विसंगतियाँ है। वर्तमान की नियोजन नीति में राज्य के युवाओं के भविष्य की सुनिश्चितता नही है ऐसे में छात्र आंदोलन करेंगे ही, ओर सरकार के द्वारा उनपर लाठीचार्ज करना, आँसू गैस के गोले छोड़े जाना ये सारा सर गलत है। सरकार अपनी नाकामी को छुपाने के प्रयत्न कर रहा। श्री राणा ने छात्र , युवा, नौजवानो को से अपील किया कि वह अपने आंदोलन में हिंसा का स्थान न दे और सवैधानिक तरीके से अपने आंदोलन को तेज गति प्रदान करे।

सीएचसी ईचाक में स्वस्थ मेला का किया गया आयोजन

राष्ट्रीय खबर

इचाक : इचाक सीएचसी ईचाक के प्रांगण में प्रखंड स्तरीय स्वस्थ मेला का किया गया आयोजन। कार्यक्रम का शुभारंभ दीप प्रज्वलित कर मुख्य अतिथि जीप चेयरमैन उमेश मेहता, जिप सदस्य रेनू देवी एवं स्वास्थ्य विभाग प्रखंड सांसद प्रतिनिधि महेश साव ने किया। जीप चेयरमैन उमेश मेहता ने कहा कि इस तरह स्वास्थ्य मेला का आयोजन करने से विभिन्न प्रकार की बीमारियों की पहचान आसानी से हो सकेगी एवं मरीज इलाज समय पर करा सकेंगे। इलाज के साथ-साथ हॉस्पिटल द्वारा जरूरतमंद व्यक्तियों को दवा भी दिया गया यह सरकार एवं हॉस्पिटल कर्मियों की सराहनीय भूमिका है। चिकित्सा प्रभारी ओम प्रकाश ने कहा कि सरकार के निदेर्शानुसार राज्य के सभी प्रखंडों में तिथिवार स्वस्थ मेला का आयोजन करना है जिसमें ईचाक प्रखंड में 25 मार्च को किया गया। इस स्वस्थ मेला में 385 मरीजों का इलाज एवं सरकार द्वारा स्वस्थ स्कीम के बारे में चलाए जा रहे योजनाओं को धरातल पर उतारने व मरीजों को प्रेरित किया गया।डॉक्टर इरफान, डॉक्टर अंजली का अहम भूमिका रहा। कार्यक्रम को सफल बनाने में स्वास्थ्य कर्मी रमेश, रत्नेश, सुधीर,सुनीता, समेत अस्पताल के तमाम कर्मियों का भूमिका सराहनीय रहा।

पड़ताल

पतंजलि रिसर्च इंस्टीट्यूट के वैज्ञानिकों की टीम पहुंची साहिबगंज

औषधीय पौधे की खेती से किसानों के लिये लाभकारी

▶▶जिसमें योगऋषि स्वामी रामदेवजी महाराज व आचार्य बालकृष्णजी महाराज के दिशा निर्देश पर

राष्ट्रीय खबर

साहिबगंज : साहिबगंज और इसके आस पास गंगा किनारे स्थित दियारा और सुदूर पहाड़ी इलाके के किसान अब औषधीय पौधे की खेती कर आर्थिक रूप से ही सकेंगे सुदृढ।

नमामी गंगे योजना व जल शक्ति मंत्रालय भारत सरकार के तत्वाधान में पतंजलि रिसर्च इंस्टीट्यूट के 9 वैज्ञानिकों की टीम सर्वे, सर्वेक्षण व प्रशिक्षण एवं जागरूकता अभियान को लेकर दो दिवसीय कार्यक्रम के तहत शनिवार को साहिबगंज पहुंची। दरअसल बिहार-झारखंड में गंगा नदी के आसपास औषधीय पौधों का सर्वे और गंगा के जल का परीक्षण तथा ऑर्गेनिक फार्मिंग हेतु मृदा की क्वालिटी का परीक्षण करने का एक प्रयास में भारत सरकार द्वारा संचालित नमामि गंगे के अंतर्गत 9 वैज्ञानिकों की एक टीम के द्वारा बीते 16 मार्च से 02 अप्रैल 2023 तक जुटी है।

जिसमें योगऋषि स्वामी रामदेवजी महाराज व आचार्य बालकृष्णजी महाराज के दिशा निर्देश पर पतंजलि रिसर्च इंस्टीट्यूट के वैज्ञानिक आचार्य अखिलेश आनंद, डॉक्टर उदयभान प्रजापति, डॉक्टर चेतन अवस्थी, डॉ हर्ष सिंह, डॉ शशि कुमार, आकाश वेदप्रकाश तिवारी, गौरव कुमार, विपिन कुमार, संतोष नौटिया की टीम साहिबगंज पहुंच कर अपने उद्देश्य में जुट गई है। यहां साहेबगंज जिला, झारखंड पतंजलि के महिला प्रभारी चंदना साहा, प्रभारी दीपक कुमार (भारत स्वाभिमान), सुबोध कुमार, पतंजलि मीडिया प्रभारी रंजन कुमार, बबीता अग्रवाल, रेणु तमाकू, स्मिता अग्रवाल (कोषाध्यक्ष) नीलम शर्मा, राजेन्द्र कुमार पोद्दार, सरिता पोद्दार, अमरेश कुमार झा की मौजूदगी में शहर चौक बाजार स्थित होटल विराज में एक प्रेस कॉन्फ्रेंस किया।

न्यूज फटाफट

विधायक ने किया योजना का शिलान्यास इचाक में विकास की गंगा बहेगी : अमित

इचाक : इचाक ग्राम काला द्वार में देवी मंडप पहुंच कर पथ का शिलान्यास बरकट्ठा विधायक अमित कुमार यादव के द्वारा किया गया। मौके पर, डाडीघाघर पंचायत मुखिया नंदकिशोर कुमार, विधायक प्रतिनिधि सचिदानंद अग्रवाल, मंडल अध्यक्ष जयनंदन मेहता, पूर्व बीस सुत्री अध्यक्ष गौतम नारायण सिंह सांसद प्रतिनिधि हरिहर मेहता, मिडिया प्रभारी राहुल राणा, राजेंद्र प्रसाद मेहता, विरेन्द्र मेहता, संजय यादव, मेघनाथ कुशवाहा, बिष्नु यादव, उमेश कुमार, पारसनाथ यादव, राम सेवा संगठन से रवि कुमार, बासुदेव महतो, संजय मेहता, अरून मेहता, विपिन कुमार दाश ,मनोज मेहता,समेत कई ग्रामीण उपस्थित थे।

पूर्व मुखिया के आकस्मिक निधन पर मुखिया संघ ने किया शोक संवेदना

इचाक : इचाक प्रखंड के डाढ़ा पंचायत के(गांव करमटांड़) के पूर्व मुखिया मणिलाल तुरी की आकस्मिक निधन से प्रखंड, पंचायत से लेकर घर तक शोक की लहर दौड़ पड़ी। बताते चलें कि चार दिन पहले बभनी गांव के होटल में श्री मुखिया ने नाश्ता कर रहे थे, नाश्ता करते करते अचानक संश्लेषित हो गए जिसे आनन-फानन में स्थानीय लोगों ने सदर अस्पताल में भर्ती करवाया और इलाज के दौरान बीती रात 24 मार्च को चार बजे भोर अंतिम सांस लिया। मृतक का पुत्र मुंबई में रहने के कारण आज 9 बजे सुबह अंतिम संस्कार किया जाएगा। मुखिया संघ के जिला अध्यक्ष रंजीत मेहता ने शोक संवेदना व्यक्त करते हुए कहा कि समाजसेवी का आकस्मिक निधन इस तरह से होने से मन विचलित हो जाता है ऐसे दुख की समय में घरवाले की सहन शक्ति के लिए भगवान से प्रार्थना करता हूं। डाढ़ा पंचायत समाजसेवी व मुखिया प्रतिनिधि दयानन्द मेहता ने कहा कि मुखिया काफी मिलनसार ,संघर्षशील, मेहनती थे। भगवान अपने चरणों में स्थान दें । शोक संवेदना करने वाले में मुखिया सुनीता देवी, संगीता देवी, नंदकिशोर मेहता, सिकंदर राम, अशोक कपरदार, अशोक राम, उमेश मेहता, सकेन्द्र मेहता, चोहन महतो, मंजू देवी, काजल देवी, वीणा देवी, किरण देवी, मिना देवी, मोदी मेहता समेत कई समाजसेवी शामिल हैं।

1971से इचाक मोड़ का रामनवमी पूजा रचा है इतिहास अध्यक्ष : कुलदीप मेहता

इचाक : इचाक एनएच -33 रांची पटना मार्ग स्थित इचाक मोड में 1971से रामनवमी पूजा भक्तों ने इतिहास रचा है। पूजा में लगभग दर्जनों गांव के लोग शामिल होते हैं जिसमे बरियठ,बोंगा,सिरसी,हदारी,चपरख, सिझुआ,दांगी,डुमरौन समेत कई गांव हैं। पूजा की शुरूआत आयोध्या मेहता, नेमधारी मेहता, खुदनारायन मेहता,केदार मेहता,धर्मनाथ मेहता समेत कई लोगों ने किया था। इस बार पूजा धूमधाम से मनाने के लिए कमेटी का गठन किया गया जिसका अध्यक्ष कुलदीप प्रसाद मेहता (सेठ जी), सचिव राजभ्लम मेहता, कोषाध्यक्ष दिनेश मेहता को सर्वासमती से चुना गया। अध्यक्ष कुलदीप मेहता ने कहा कि ईचाक मोर का पूजा हर वर्ष की भांति इस वर्ष में बड़ा ही धूमधाम से किया जाएगा। भिड़ पर नजर सीसीटीवी कैमरे से रखा जाएगा। सतमी के दिन मां का पट खुलते ही दर्शन के लिए भक्तों की उमड़ेगा जनसैलाब। सहयोगी व देखरेख के लिए दिगंबर कुमार मेहता, अयोध्या मेहता, उमेश मेहता, प्रदीप मेहता, रंजीत मेहता, सत्येंद्र मेहता, कैलाश मेहता, चंद्रधारी मेहता, हरिनारायण मेहता, तुलसी मेहता, कृष्णा मेहता, भागवत मेहता, दीपक साव, बजरंग सिंह, मुंशी मेहता, चंद्रदेव मेहता, चेतो मेहता, राजेंद्र मेहता, चंद्रदेव मेहता, चोहन मेहता, मथुरा मेहता समेत कई लोग शामिल है।

झारखंड मुक्ति मोर्चा का 44 वां स्थापना दिवस मनाने को लेकर बैठक करते हुए रणनीति तैयार किया गया

इचाक : इचाक झारखंड मुक्ति मोर्चा प्रखंड कमिटि की बैठक पार्टी कार्यालय इचाक में झारखंड मुक्ति मोर्चा प्रखंड अध्यक्ष सह 20 सुत्री सदस्य इचाक दिगम्बर कुमार मेहता की अध्यक्षता में की गई जिसमें मुख्य रुप से पार्टी के कोडरमा लोकसभा के भावी प्रत्याशी जय प्रकाश वर्मा प्रखंड 20 सूत्री अध्यक्ष मनोहर राम, पूर्व प्रखंड अध्यक्ष गंगेश्वर प्रसाद एवं 20 सूत्री सदस्य सह प्रखंड सचिव रामप्रवेश सिंह, बरकट्ठा विधानसभा के पूर्व प्रत्याशी रामचंद्र मेहता उपस्थित हुए। इस बैठक में 4 अप्रैल को झारखंड मुक्ति मोर्चा का 44 व स्थापना दिवस मनाने को लेकर चर्चा की गई सभी पंचायत से 2 /2 गाड़ी लेकर हजारीबाग चलना है एवं इचाक प्रखंड में सभी पंचायत का पंचायत गठन के लिए प्रभारी की नियुक्ति की गई। इस बैठक में मुख्य रूप से जय प्रकाश वर्मा, रामचंद्र मेहता, मनोहर राम, गंगेश्वर मेहता, रामप्रवेश सिंह, सुरेंद्र कुशवाहा, बंसी मेहता, सुरेंद्र मेहता ,रामफल मेहता, शशिभूषण मेहता, देवनारायण मेहता ,राजेंद्र ठाकुर, रामकुमार राम, प्रवील मेहता, सुबोध मेहता, सुरेंद्र कुशवाहा समेत दर्जनों कार्यकर्ता शामिल हुए।

पूर्व मुखिया के आकस्मिक निधन पर मुखिया संघ ने किया शोक व्यक्त

इचाक : इचाक प्रखंड के डाढ़ा पंचायत के(गांव करमटांड़) के पूर्व मुखिया मणिलाल तुरी की आकस्मिक निधन से प्रखंड, पंचायत से लेकर घर तक शोक की लहर दौड़ पड़ी। बताते चलें कि चार दिन पहले बभनी गांव के होटल में श्री मुखिया ने नाश्ता कर रहे थे, नाश्ता करते करते अचानक संश्लेषित हो गए जिसे आनन-फानन में स्थानीय लोगों ने सदर अस्पताल में भर्ती करवाया और इलाज के दौरान बीती रात 24 मार्च को चार बजे भोर अंतिम सांस लिया।25 मार्च अग्निसंस्कार किया गया। मुखिया संघ के जिला अध्यक्ष रंजीत मेहता ने शोक संवेदना व्यक्त करते हुए कहा कि समाजसेवी का आकस्मिक निधन इस तरह से होने से मन विचलित हो जाता है ऐसे दुख की समय में घरवाले की सहन शक्ति के लिए भगवान से प्रार्थना करता हूं। डाढ़ा पंचायत समाजसेवी व मुखिया प्रतिनिधि दयानन्द मेहता ने कहा कि मुखिया काफी मिलनसार ,संघर्षशील, मेहनती थे। भगवान अपने चरणों में स्थान दें । शोक संवेदना करने वाले में मुखिया सुनीता देवी, संगीता देवी, नंदकिशोर मेहता, सिकंदर राम,अशोक कपरदार, अशोक राम, किरण देवी,मिना देवी,मोदी मेहता समेत कई समाजसेवी शामिल हैं।

प्रदेश >> अपडेट

कटरियार के निधन पर शोकसभा

तेनुघाट : तेनुघाट अधिवक्ता लिपिक संघ के वरीय सदस्य प्रसिद्ध कटरियार के निधन पर तेनुघाट अधिवक्ता लिपिक संघ के वरीय सदस्य शांति शर्मा के अध्यक्षता में एक शोक सभा अधिवक्ता संघ भवन में की गई ' शोक सभा को संबोधित करते हुए संघ के महासचिव सत्येंद्र कुमार सिन्हा ने कहा कि दिवंगत प्रसिद्ध कटरियार जो गिरिडीह व्यवहार न्यायालय में अधिवक्ता लिपिक का कार्य करते थे।

शॉर्ट न्यूज अपडेट्स >>

आनंद मेला का आयोजन

बेरमो : शनिवार को अनपति देवी सरस्वती शिशु विद्या मंदिर, फुसरो का वार्षिक परीक्षा परिणाम घोषित किया गया ।साथ ही आनंद मेला का आयोजन भी किया गया। जिसमें बाल एवं किशोर वर्ग की बहनों के द्वारा विभिन्न प्रकार के पकवान बना कर मेले का आयोजन किया गया।। अभिभावक एवं आए हुए अतिथियों के बीच इस प्रकार का मेला चर्चा का विषय बना रहा।। इस अवसर पर मुख्य अतिथि के रूप में श्री मती मिलन सिंह,विशिष्ठ अतिथि श्रीमती शिखा बनर्जी, विद्यालय की अध्यक्षा श्रीमती ज्ञांति देवी, कस्तूरबा श्री विद्या निकेतन के सचिव धीरज कुमार पांडे स्थानीय विद्यालय के सचिव अमित कुमार सिंह वरिष्ठ सदस्य राम नरेश द्विवेदी, प्रधानाचार्य पंकज कुमार मिश्रा के द्वारा सामूहिक रूप से दीप प्रज्वलन कर कार्यक्रम की शुरूआत की गई। वरिष्ठ आचार्या इंदिरा सिंह के द्वारा आए हुए अतिथियों का परिचय एवं सम्मान पुष्प गुच्छ एवम उत्सर्ग पुस्तिका देकर किया गया।। विद्यालय के परीक्षा प्रभारी श्री साधन चंद्र धर ने प्रत्येक कक्षा के खंड सह प्रथम, द्वितीय एवं तृतीय स्थान प्राप्त करने वाले भैया-बहनों की सूची बहुत मेहनत के साथ तैयार कर प्रस्तुत किया गया।

संक्षिप्त >> अपडेट्स

शोक सभा का हुआ आयोजन

बेरमो /तेनुघाट कोर्ट : तेनुघाट अधिवक्ता लिपिक संघ के वरीय सदस्य प्रसिद्ध कटरियार के निधन पर तेनुघाट अधिवक्ता लिपिक संघ के वरीय सदस्य शांति शर्मा के अध्यक्षता में एक शोक सभा अधिवक्ता संघ भवन में की गई । शोक सभा को संबोधित करते हुए संघ के महासचिव सत्येंद्र कुमार सिन्हा ने कहा कि दिवंगत प्रसिद्ध कटरियार जो गिरिडीह व्यवहार न्यायालय में अधिवक्ता लिपिक का कार्य करते थे। 1981 से तेनुघाट में कार्य कर रहे थे। पिछले कुछ दिनों से बीमार थे । जिनका इलाज के दौरान रांची मेदांता अस्पताल में शुक्रवार को निधन हो गया। वे अपने पीछे अपनी पत्नी रमा देवी, एक पुत्र संतोष कटरियार, चार पुत्री सहित नाती, पोता सहित भरा पुरा परिवार छोड़ कर गए हैं। उपस्थित सभी लोगो ने दो मिनट का मौन धारण कर दिवंगत आत्मा की शांति के लिए भगवान से प्रार्थना की। शोक सभा में रतन कुमार सिन्हा, मदन नायक, लाला यादव, मंटू राम, सिमोन राज, पंकज सिंह, लालु यादव, अरविंद कुमार, अयूब अंसारी सहित लिपिक संघ के सदस्य गण मौजूद थे।

दुष्कर्म के आरोपी दोषी पाये जाने पर मिले दस वर्षों का सश्रम कारावास

बेरमो /तेनुघाट कोर्ट : तेनुघाट व्यवहार न्यायालय के जिला जज दितिय अनिल कुमार ने दुष्कर्म के दोषी गेन्दु महतो कसमार थाना अंतर्गत बरइ कला निवासी को दस साल सश्रम कारावास की सजा सुनाई । बताते चले कि पीड़िता ने कसमार थाना में बयान दर्ज कराई कि जब वह 11/9/2017 को घर में वह सोई हुई थी कि अभियुक्त गेन्दु महतो ने दरवाजा खोलवा कर अंदर घुस गया और दरवाजा बंद कर दिया और बलात्कार किया ।

रामनवमी पर्व

पुलिस के साथ डीसी -एसपी ने किया संयुक्त बैठक

रामनवमी त्योहार को शांतिपूर्ण संपन्न कराने हेतु जिला प्रशासन की तैयारी शुरू

- नहीं बदलेंगे जुलुस मार्ग, निर्धारित रूट से ही निकलेंगे
- सोशल मीडिया पर रहेगी पैनी नजर
- सामाजिक सौहार्द बिगाड़ने वाले असामाजिक तत्व को चिन्हित कर होगी कर्रवाई

पाकुड़ः रामनवमी त्योहार 30 मार्च को मनाया जाना है। त्योहार को शांतिपूर्ण माहौल मे संपन्न कराने के लिए जिला प्रशासन नियोजित तरीके से छोटी छोटी बिंदुओं पर मंथन कर रहा है। इसी को ध्यान मे रखते हुए शनिवार को उपायुक्त श्री वरुण रंजन एवं पुलिस अधीक्षक श्री एच.पी. जनार्दनन ने संयुक्त रूप से जिला के अधिकारियों, पुलिस पदाधिकारियों, प्रखंड विकास पदाधिकारी, अंचल अधिकारी तथा सभी थाना प्रभारी के साथ समाहरणालय सभागार में अहम बैठक की। शांति समिति की बैठक में पूर्व में संपन्न त्योहारों पर हुई कुछ छिटपुट घटनाओं पर प्रकाश डाला गया। चुंकि जिला मे सभी त्योहार सौहार्दपूर्ण वातावरण मे संपन्न हुआ है फिर भी कोई चुक न हो इसको लेकर जिला प्रशासन सभी पहलुओं पर कार्य कर रहा है। सभी जुलुस पर सीसीटीवी एवं ड्रोन से निगरानी किया जायेगा।

साथ ही सभी जुलुस का वीडियोग्राफी भी किया जायेगा। नहीं बदलेंगे जुलुस मार्ग, निर्धारित रूट से ही निकलेंगे सभी अखाड़ों द्वारा निकाला जा रहा जुलुस निर्धारित रूट से ही निकलेगा। जुलुस का मार्ग नहीं बदलेगा। चुंकि रमजान त्योहार इन्ही समयों मे शुरू हो रहा है जिसे ध्यान मे रखते हुए जुलुस पर विशेष निगरानी रहेगी। संवेदनशील, अतिसंवेदनशील इलाकों पर विशेष गश्ती रहेगी। ताकि हमेशा की भांति भाईचारे के साथ रामनवमी त्योहार संपन्न हो। सोशल मीडिया पर रहेगी पैनी नजर सोशल मीडिया पर विशेष निगरानी रहेगी। सामाजिक सौहार्द बिगाड़ने वाले या असामाजिक तत्वों को बख्शा नहीं जायेगा। विभिन्न व्हाट्सएप्प ग्रुप, फेसबुक पर कोई भड़काऊ मैसेज या सामाजिक सौहार्द बिगाड़ने जैसा पोस्ट ग्रुप में न डालें। सामाजिक सौहार्द बिगाड़ने वाले असामाजिक तत्वों पर नियमसंगत कर्रवाई की जाएगी।

उपायुक्त श्री वरुण रंजन ने कहा की भीड़-भाड़ इलाकों मे विशेष चौकसी रखें। विधि व्यवस्था की दृष्टिकोण से रामनवमी महत्वपूर्ण त्योहार है। चुंकि पाकुड़ मे सभी त्योहार जिस प्रकार अबतक भाईचारे के साथ मनाया गया है जिलावासी पुनः अपनी भाईचारे की भावना से रामनवमी त्योहार भी मनाएंगे ऐसा विश्वास है। उपायुक्त ने यह भी कहा की सोशल मीडिया, छोटी छोटी बिंदुओं पर हम पैनी नजर रखे हुए है।

भूतपूर्व मुखिया के घर चल रहा था अवैध देह व्यापार का धंधा हुआ भंडाफोड़

राष्ट्रीय खबर

महेशपुर (पाकुड़): महेशपुर के बाजार में भूतपूर्व मुखिया भरत महतो के आवास में काफी दिनों से चल रहे देह व्यापार का भंडाफोड़ आक्रोशित महिलाओं ने शनिवार को कर दिया। इस दौरान आक्रोशित महिलाओं ने देह व्यापार में शामिल तीन महिलाओं को पकड़ पकड़ लिया। इसके बाद इसकी सूचना महेशपुर थाने को दी गई। सूचना पर एएसआइ अनिल कुमार सिंह पुलिस बल के साथ घटनास्थल पर पहुंचकर। आक्रोशित महिलाओं से घटना के बाबत जानकारी लेकर देह व्यापार में शामिल तीन महिलाओं के अलावे भरत मुखिया को पकड़कर थाने ले आए। काफी दिनों से चली आ रही देह व्यापार की भंडाफोड़ को लेकर अगल बगल की महिलाएं सर्वप्रथम एकत्रित हुई। सभी महिलाएं भरत मुखिया के मकान पहुंचे महिलाएं मकान पहुंचते ही दरवाजा खटखटाया महिलाओं का आवाज सुनकर भरत मुखिया ने दरवाजा खोला। दरवाजा खुलते ही आक्रोशित महिलाओं की आवाज सुनकर घर के अंदर से तीन अज्ञात व्यक्ति छत के ऊपर से कूदकर पीछे से भाग निकले। महिलाओं ने घर के अंदर से तीन अनजान महिला को पकड़ लिया। उसके बाद तीनों महिलाओं को निकालकर पुलिस के हवाले कर दिया गया। इस संबंध में महिलाओं ने बताई की उसके मोहल्ले में भूत पूर्व मुखिया भरत महतो के द्वारा मकान बनाया गया है।

टीएसपीसी नक्सली के खिलाफ मिली बड़ी सफलता

राष्ट्रीय खबर

मेदिनीनगरः पुलिस ने टीएसपीसी नक्सली संगठन के पांच नक्सली एरिया कमांडर बसंत भुईया,रंजय कुमार,बिरेन्द्र कुमार,छोटू दास,सुधीर कुमार मेहता को गिरफ्तार किया है । बता दें कि गिरफ्तार नक्सलियों ने ही 21 मार्च को नावाबाजार थाना के कंडा घाटी में स्थित एसकेएम ईंट-भट्ठे में खड़े पांच वाहनों को आग के हवाले किया था । हथियारबंद नक्सलियो ने सत्यानंद मेहता के ईंट भट्ठे में लेवी की मांग को लेकर पहुंचे थे । नक्सलियो ने सबसे पहले मुंशी और ईंट भट्ठे में कार्यरत मजदूरों को बंधक बनाया फिर वहां खड़े 5 ट्रैक्टरों को आग के हवाले कर दिया था । आग लगाने के बाद नक्सलियों ने मुंशी से कहा था कि मालिक को भेंट करने के लिए कह देना हमलोग फिर आयेंगे । लेवि नही मिलने के कारण नक्सलियो ने घटना को अंजाम दिया है । गिरफ्तार नक्सलियो के पास से पुलिस ने 16 नक्सली पर्चा, घटना में प्रयुक्त बाइक और मोबाइल फोन बरामद किया है। सभी नक्सलियो को गिरफ्तार कर जेल भेज दिया गया । आईपीएस ऋषभ गर्ग और एसडीपीओं सुरजीत कुमार के नेतृत्व में सभी नक्सलियो को किया गया है गिरफ्तार वही इस कार्य मे संलिप्त और भी आरोपियो की पुलिस कर रही है तलाश। एसपी चंदन सिन्हा ने मामले की दी।

न्यूज फटाफट

रामनवमी पर्व को लेकर शान्ति समिति की बैठक आज

हरिहरगंज/ पलामू : वरीय अधिकारियों के निर्देश पर 26 मार्च 2023 दिन रविवार को हरिहरगंज थाना प्रांगण में 11 बजे पूर्वाह्न को शान्ति समिति की बैठक आयोजित की गई है। इस आशय की जानकारी पुलिस इंस्पेक्टर सह थाना प्रभारी सुदामा कुमार दास ने दी। उन्होंने बताया कि बैठक में शान्ति समिति के सभी सदस्य गण , समाजसेवी , जनप्रतिनिधि, प्रबुद्ध व्यक्ति और राम नवमी पूजा कमेटी के अध्यक्ष सचिव , सदस्यों के अलावे सभी मीडिया बंधुओं को आमंत्रित किया गया है। जिसमें पर्व को शान्ति पूर्ण माहौल में मनाने के लिए आवश्यक सुझाव लेने के साथ ही अन्य पहलुओं पर विचार विमर्श किए जायेंगे।

मेयर और फिल्म स्टार राहुल ने किया गोपा बाबू पार्क का शिलान्यास

मेदिनीनगर : मेदिनीनगर नगर निगम की मेयर अरुणा शंकर और बॉलीवुड सीने स्टार राहुल चटर्जी ने शुक्रवार की शाम गोपा बाबू स्मृति पार्क का शिलान्यास किया। गोपा बाबू का पूरा नाम अमिय कुमार घोष था जो पलामू के पहले विधायक होने के साथ साथ संविधान सभा के सदस्य भी थे। शिलान्यास के मौके पर मेयर अरुणा शंकर ने कहा की गोपा बाबू जैसे शख्स किसी भी शहर के लिए धरोहर समान है, उन्हे याद करना शहर की जिम्मेवारी है। निगम यह प्रयास कर रही है की गोपा बाबू सहित शहर के सभी विभूतियों के नाम अमर हो इसलिए उनके स्मृति में सड़क, चौक, पार्क आदि बनाए जाए। उप मेयर मंगल सिंह ने कहा की शहर को हर हाल में खूबसूरत बनाना निगम की पहली प्राथमिकता है। इस अवसर पर एक हिंदी फिल्म की शूटिंग के सिलसिले में पलामू आए सीने स्टार राहुल चटर्जी को बंगाली समिति ने सम्मानित किया। बंगाली समिति के तरफ से मेयर अरुणा शंकर, वरीय सदस्य देवेश मोइत्रा, मुनमुन चक्रवर्ती आदि ने उन्हें सम्मानित किया। तुम बिन, जुली आदि फिल्मों के हित अभिनेता ने कहा की समिति के द्वारा जिस तरह से उन्हे सम्मानित किया गया वो यादगार है, ये लम्हा उन्हे हमेशा याद रहेगा। इस अवसर पर उप मेयर मंगल सिंह, वार्ड पार्षद जयश्री गुप्ता, फिल्म निमार्ता निर्देशक राहुल शुक्ला, बंगाली समिति के अध्यक्ष प्रभाष रंजन दशगुप्ता, देवेश मोइत्रा, गौतम घोष, आशीष दाशगुप्ता, देवाशीष सेनगुप्ता, डॉ कौशिक मल्लिक, गौतम बोस, जया चक्रवर्ती, अर्पिता दाशगुप्त, मुनमुन चक्रवर्ती, अमर कुमार भांजा, उज्वल सिन्हा, गिरिंद्र यादव, संजीत प्रजापति, मुकेश विश्वकर्मा आदि मौजूद थे। कौन थे गोपा बाबू अमिय कुमार घोष जो गोपा बाबू की नाम से जाने जाते थे वे स्वतंत्रता सेनानी भी थे। जब नेताजी सुभाषचंद्र बोस पलामू आए थे तो नवाहाता स्थित उनके ही आवास पर रुके थे। स्वर्गीय घोष का वो आवास वर्तमान में प्रकाश चंद्र जैन सेवा सदन है। स्वर्गीय घोष स्वतंत्रता की लड़ाई में नरम व गरम दोनो मत के साथ रहे। पर उनका झुकाव सुभाष बाबू के नेतृत्व वाली गरम दल के तरफ ही था।

भारत होगा टीबी मुक्त, करना होगा सामूहिक प्रयास : उपायुक्त

- बेहतरीन कार्य करने वाले संस्थाओं को किया गया सम्मानित

राष्ट्रीय खबर

पाकुड़ : विश्व यक्ष्मा दिवस पर शनिवार को सदर अस्पताल सोनाजोड़ी के सभागार कक्ष में उपायुक्त वरुण रंजन की अध्यक्षता में राष्ट्रीय क्षय उन्मूलन कार्यक्रम का आयोजन किया गया। कार्यक्रम का शुभारंभ उपायुक्त वरूण रंजन, सिविल सर्जन डॉ मंटू कुमार टेकरीवाल, एसीएमओ डॉ अरविंद कुमार, डीएस डॉ एस.के झा, जिला जनसंपर्क पदाधिकारी डॉ चंदन, जिला यक्ष्मा पदाधिकारी डॉ एहतेशाम उद्दीन, एमओआईसी डॉ के.के. सिंह, डॉ अमित कुमार के द्वारा संयुक्त रूप से दीप प्रज्वलित कर किया गया।उपायुक्त ने कहा कि नि-क्षय मित्रों की सहभागिता से ही वर्ष 2025 तक भारत टीबी मुक्त हो पाएगा। इसके लिए सभी अधिकारियों को विशेष प्रयास करना होगा। सरकार न केवल स्वास्थ्य सेवाओं में निवेश कर रही है बल्कि यह भी सुनिश्चित कर रही है कि सुविधायें दूर-दराज के इलाकों तक उपलब्ध हों। टीबी के मरीजों का इलाज उपरोक्त संस्थाओं की ओर से या व्यक्तिगत रूप से जिला, प्रखंड, पंचायत और टोला स्तर पर व्यक्तिगत स्तर पर रोगियों के इलाज के दौरान गोद लेते हुए टीबी मुक्त होने तक या कम से कम छह माह तक इलाज व पोषाहार देकर उन्हें टीबी मुक्त बनाना है।

वर्तमान में टीबी के मरीजों को सरकार की तरफ से सहायतार्थ पांच सौ रुपए पोषाहार के लिए मुहैया कराया जाता है। जन आंदोलन के मध्यम से लोगों में टीबी के बारे में जागरूकता पैदा करनी होगी। उन्हें बताना होगा कि इसका इलाज प्रभावी और सुलभ है तथा सरकार इस बीमारी का रोकथाम और उपचार के लिए निःशुल्क सुविधा प्रदान करती है।कार्यक्रम में सिविल सर्जन डॉ मंटू कुमार टेकरीवाल ने बताया कि आने वाले दिनों में घर-घर जाकर टीबी के प्रति लोगों को जागरूक किया जाएगा और टीबी के मरीजों को चिन्हित कर उनका इलाज कराया जाएगा। इसके तहत सभी सहिया बहनें डोर-टू-डोर जाकर कार्यक्रम की सफलता को लेकर लोगों को जागरूक करेंगी। दो सप्ताह से अधिक समय तक खांसी होना सांस फूलना, सांस लेने में तकलीफ होना, शाम के दौरान बुखार का बढ़ जाना, सीने में तेज दर्द होना, अचानक से वजन का घटना, भूख में कमी आना, बलगम के साथ खून आना। टीवी के मुख्य लक्षण हैं।

आंगनबाड़ी केंद्रों में 3 से 6 वर्ष के बच्चों को दी जाएगी निःशुल्क शिक्षा

राष्ट्रीय खबर

पाकुड़ः खुशहाल बचपन अंतर्गत अनौपचारिक शिक्षा को बेहतर बनाने हेतु 51 आंगनबाड़ी केंद्र के सेविका एवं महिला पर्यवेक्षिका को डायट भवन सभागार में एक दिवसीय प्रशिक्षण कार्यक्रम का आयोजन किया गया। कार्यक्रम शुभारंभ उपायुक्त वरुण रंजन, जिला शिक्षा पदाधिकारी श्रीमती रजनी देवी, जिला जनसंपर्क पदाधिकारी डॉ चंदन, जिला शिक्षा अधीक्षक श्री मुकुल राज, जिला समाज कल्याण पदाधिकारी श्रीमती अंजू कुमारी के द्वारा दीप प्रज्वलित कर किया गया। प्रशिक्षण का संचालन पीरामल फाउंडेशन के सुदीप्तो हाजरा ने किया। उपायुक्त ने बताया गया की एक समय आंगनबाड़ी केंद्र बच्चों के लिए खिचड़ी वितरण केंद्र के रूप में जाना जाता था। लेकिन अब आंगनबाड़ी केंद्रों को बेहतर आंगनबाड़ी केंद्रों में अनौपचारिक शिक्षा को प्री नर्सरी स्कूल के अनुरूप विकसित किया जा रहा है। खुशहाल बचपन कार्यक्रम के तहत बच्चों को शारीरिक और मानसिक रूप से विकसित किया जा रहा है। उपायुक्त ने बताया कि जिले के 51 आगंनबाड़ी केंद्र के सेविका और महिला पर्यवेक्षिका को प्रशिक्षण दिया गया है। प्रथम चरण में 51 आंगनबाड़ी केंद्र को प्री नर्सरी स्कूल के अनुरूप बच्चों के पढ़ने-लिखने, खेलने कूदने के अलावा उनके मनोरंजन का इंतजाम किया जा रहा है । आंगनबाड़ी केंद्र में 3 वर्ष से 6 वर्ष के बच्चों के मानसिक विकास, बौद्धिक विकास, शारीरिक विकास एवं सामाजिक भावनात्मक विकास को ध्यान में रखते हुए प्राइवेट प्री नर्सरी स्कूल के अनुरूप पाठ्यक्रम तैयार की गई है। जिला प्रशासन के द्वारा पाठ्य पुस्तिका, बैग, वाटर बोतल, स्टोन बॉक्स, ड्रेस आदि उपलब्ध कराया गया है। महिला पर्यवेक्षिका द्वारा इसका कंटीन्यूअस मॉनिटरिंग किया जाएगा।

राशि भुगतान की स्वीकृति

अनुसूचित जाति/अनुसूचित जनजाति अत्याचार निवारण अधिनियम के तहत

21 मामलों में राशि भुगतान की मिली स्वीकृति

- बैठक में अधिनियम के तहत मामलों की चर्चा हुई
- पीड़ित/पीड़िताओं के बीच 6 लाख रुपए की राशि भुगतान की स्वीकृति मिली

राष्ट्रीय खबर

पलामू : पलामू उपायुक्त आंजनेयुलू दोड्डे की अध्यक्षता में शनिवार को अनुसूचित जाति/अनुसूचित जनजाति अत्याचार निवारण अधिनियम 1989 संशोधित अधिनियम 2016 के द्वारा जिला स्तरीय अनुश्रवण एवं मूल्यांकन समिति की बैठक हुई। बैठक में अधिनियम के तहत मामलों की चर्चा हुई। इसमें 21 मामलों के लिए राशि भुगतान की स्वीकृति दी गयी। जिले के विभिन्न थानों में दर्ज कांड एवं पुलिस प्रशासन की अनुशंसा प्राप्त मामलों को बैठक में रखा गया था,जिसमें राशि भुगतान हेतु स्वीकृति प्रदान करते हुए पीड़ितों के बीच भुगतान करने का निर्णय लिया गयाजिन 21 मामलों में राशि भुगतान की स्वीकृति प्रदान की गई,उसमें जाति सूचक शब्द का प्रयोग करने,मारपीट करने एवं गाली-गलौज करने आदि से संबंधित था।इससे संबंधित जिले के विभिन्न थानों में कांड दर्ज कर अनुसंधान की गयी थी। जिला कल्याण पदाधिकारी सेवाराम साहू ने बताया कि 21 पीड़ित/पीड़िताओं के बीच 6 लाख रुपए की राशि भुगतान की स्वीकृति मिली है। निदेशानुसार स्वीकृत राशि लाभुकों के बीच शीघ्र भुगतान की जायेगी।बैठक में उपायुक्त श्री दोड्डे के अलावा जिला कल्याण पदाधिकारी सेवाराम साहू,सिविल सर्जन डॉ अशोक कुमार,अनुमंडल पुलिस पदाधिकारी सुरजीत कुमार सिंह,पांकी,हुसैनाबाद व छतरपुर विधायक के प्रतिनिधि,चतरा सांसद प्रतिनिधि समेत अन्य उपस्थित थे।

जिला स्तरीय खनन टास्क फोर्स की बैठक संपन्न

राष्ट्रीय खबर

पाकुड़ः उपायुक्त श्री वरुण रंजन ने अवैध कोयला, अवैध पत्थर, अवैध बालू उठाव, अवैध खनन, अवैध भंडारण के रोकथाम के लिए पूर्व के बैठक में लिए गए निर्णय के अनुपालन की बिन्दुवार समीक्षा करतें हुए जिला खनन पदाधिकारी द्वारा की गयी कार्रवाई का ब्यौरा लिया। साथ ही जिला खनन पदाधिकारी को अवैध खनन करने वालो पर सख्त कार्रवाई करने का निर्देश दिया। संबंधित पदाधिकारियों को निर्देश दिया कि चेकपोस्ट पर प्रतिनियुक्त कर्मियों को सख्त निर्देश दिया जाए कि कोई भी अवैध माइनिंग, परिवहन हुआ तो प्रतिनियुक्त कर्मियों पर सख्त कार्रवाई की जाएगी। उपायुक्त ने जिला खनन टास्क फोर्स के पदाधिकारी व सदस्यों को क्षेत्रों का भ्रमण कर औचक निरीक्षण करने को कहा। अवैध खनन व परिवहन कार्य में कोई भी लोग संलिप्त पाए जाते हैं तो उसके विरुद्ध त्वरित कार्रवाई करने को कहा।

उपायुक्त ने कहा कि जो लोग अवैध रूप से चेकपोस्ट पर गाड़ी पास करा रहे हैं, उनलोगों पर भी सख्त कार्रवाई करें। उपायुक्त ने पदाधिकारियों को निर्देश दिया कि प्रत्येक दिन विभिन्न क्षेत्रों में औचक निरीक्षण के साथ छापेमारी अभियान चलाएं।

शहर >> अपडेट

बाइक से गिर कर दो युवक घायल

कोडरमा : बीती रात जिले के तिलैया थाना अंतर्गत गुमो के समीप बाइक से गिरकर बाइक सवार दो युवक गंभीर रूप से घायल हो गए। घायलों की पहचान बिरेंद्र सिंह (उम्र 24 वर्ष, पिता चंद्र सिंह) और मनोहर तुरी (उम्र 25, पिता दसो तुरी) दोनों मलकोको, बरही के रूप में हुई है जानकारी के अनुसार अपनी बाइक से 3 लोग सवार होकर तिलैया स्टेशन एक युवक को छोड़ने आए थे।

सिटी अपडेट्स >>

सरकारी कार्यालयों में आधार आधारित बायोमेट्रिक उपस्थिति होगी अनिवार्य

गुमला : कार्मिक, प्रशासनिक सुधार तथा राजभाषा विभाग द्वारा प्रकाशित अधिसूचना के आलोक में गुमला जिले में भी आधार आधारित बायोमेट्रिक उपस्थिति प्रणाली दिनांक 1 अप्रैल 2023 से पुनः आरंभ की जानी है, इन संदर्भ में जिले के उपायुक्त श्री सुशांत गौरव ने गुमला जिले के सभी कार्यालय प्रधानों को निर्देश दिया है कि वे 1 अप्रैल से अपने यहां बायोमेट्रिक व्यवस्था दुरुस्त करना सुनिश्चित करेंगे। उनके द्वारा निर्देश दिया गया है कि सभी कार्यालयों में कार्यरत सभी पदाधिकारी, कर्मी (क्षेत्रीय कर्मियों सहित) को दिन में दोनों टाइम दैनिक उपस्थिति अनिवार्य रूप से सुनिश्चित करना है। साथ ही मासिक वेतन विपत्रों में इस आशय का प्रमाण पत्र भी देना होगा कि विपत्र में अंकित सभी पदाधिकारियों की बायोमेट्रिक उपस्थिति संलग्न है। इस संदर्भ में उपायुक्त ने कोषागार पदाधिकारी गुमला को भी निर्देश दिया है कि वेतन प्रपत्र में बायोमेट्रिक उपस्थिति का प्रमाण पत्र होने पर ही वेतन की निकासी की जाए। कार्मिक, प्रशासनिक सुधार तथा राजभाषा विभाग की नियमावली के अनुसार सिर्फ वैसे कर्मियों के लिए छूट हो सकती है जो 3 माह या कम की अवधि के लिए नियोजित किए गए हैं इसमें संविदा दैनिक वेतन भोगी कर्मी शामिल हो सकते हैं।

संक्षिप्त >> अपडेट्स

रमजान के पहले जुमे पर मस्जिदों में उमड़ी भीड़

जयनगर : रमजान उल मुबारक के पहले जुमे की नमाज शुक्रवार को मस्जिदों व खानकाहों में अदा की गई। सैकड़ो लोग सामूहिक रूप से नमाज के लिए जुटे। अल्लाह के आगे हाथ फैला कर रोजेदारों ने रोजा कबूल करने और गुनाहों को माफ करने की फरियाद की। उल्लेखनीय है कि रमजान का पाक 24 मार्च, शुक्रवार को रमजान का पहला दिन था। रमजान के महीने में रोजे (व्रत) रखने, रात में तरावीह की नमाज पढ़ना और कुरान तिलावत करना शामिल है। मुस्लिम समुदाय के लोग पूरे महीने रोजा रखते हैं और सूरज निकलने से लेकर डूबने तक कुछ नहीं खाते पीते हैं। साथ में महीने भर इबादत करते हैं और अपने गुनाहों की माफी मांगते हैं। रमजान के दौरान रोजा इस्लाम के पांच स्तंभों में से एक है। इस पूरे महीने में मुस्लिम संप्रदाय से जुड़े लोग अल्लाह की इबादत करते हैं। इस महीने में वे खुदा को खुश करने और उनकी कृपादृष्टि पाने के लिए नमाज, रोजा के साथ, कुरान का पाठ और दान धर्म करते हैं।

अविराम में धूम धाम से मनाया गया सरहुल

कुडू : अविराम कॉलेज ऑफ एजुकेशन टिको कुरू लोहरदगा में बीएड और डी एल एड संकाय के द्वारा सम्मिलित रूप से सरहुल का पर्व धूम धाम और पूरी आस्था के साथ मनाया गया,ज्ञात हो के प्रतिवर्ष की भांति इस वर्ष भी महाविद्यालय में पहान के द्वारा सरहुल की लुका की गई जिन्हे सचिव इंद्रजीत कुमार द्वारा पारपरिक धोती गमझा प्रदान किया गया और सूप की अगवानी की गई इस अवसर पर बढ़ी तादाद में ग्रामीण बच्चे,महिला और पुरुष उपस्थित थे। सचिव इंद्रजीत कुमार ने उपस्थित अतिथियों डॉ धर्मेश, अमित आदि का स्वागत किया ।

अतिक्रमण

बालूमाथ अंचल अधिकारी से की गई शिकायत

विद्यालय भूमि पर अतिक्रमण कतई बर्दाश्त नहीं : अनीता देवी

- विद्यालय की भूमि पर बिचौलियों की नजर लग गई है
- विद्यालय भूमि की मापी अभी तक नहीं की जा सकी है

राष्ट्रीय खबर

बालूमाथ : लातेहार जिला उपाध्यक्ष महोदय के द्वारा यह जानकारी दी गई कि विगत कुछ कुछ समय से बालूमाथ राजकीयकृत प्लस टू उच्च विद्यालय की जमीन पर अतिक्रमण की जानकारी बालूमाथ के बुद्धिजीवियों से प्राप्त हो रही थी की विद्यालय की भूमि पर बिचौलियों की नजर लग गई है, जिसके कारण विद्यालय के अतिक्रमण होने की संभावना बढ़ गई है । इस संबंध में विद्यालय के प्रधानाध्यापक से कई बार बात की गई । प्रधानाध्यापक के द्वारा बताया गया कि अंचल अधिकारी बालूमाथ को कई बार मापी के लिए पत्र लिखा गया है।

परंतु विद्यालय भूमि की मापी अभी तक नहीं की जा सकी है, जिसके कारण अतिक्रमण की संभावना बनी रहती है । उपाध्यक्ष महोदय के द्वारा यह बताया गया कि 1964 में राज्यपाल के नाम से डीड करके विद्यालय को 9 एकड़ 10 डिसमिल जमीन प्राप्त हुआ उसके बाद से विद्यालय जमीन पर दखल लेकर कायम है बड़ा प्लॉट होने के कारण पूरी जमीन में बाउंड्री नहीं की गई थी जमीन दलालों ने खाली पड़ी जमीन को कब्जा करने के लिए कई तरह के हथकंडे अपनाएं ।कुछ दिनों पूर्व विद्यालय की चारदीवारी के अंदर प्रशासन के द्वारा एक भवन बनाया जा रहा था ,जिस पर अंचलाधिकारी ने नोटिस के माध्यम से नया सर्वे के नाम पर रोक लगा दी थी आश्चर्य की बात है कि वह भूखंड विद्यालय चारदीवारी के अंदर था 45 दिनों तक काम बंद रहा अभी पुनःप्रधानाचार्य के द्वारा एवं उपाध्यक्ष जिला परिषद के द्वारा उपायुक्त को एक पत्र लिखकर दान पत्र के अनुसार जमीन की मापी कराने का आग्रह किया गया है ।

ताकि जमीन का अतिक्रमण ना हो सके उपाध्यक्ष महोदया ने बताया कि अंचल अधिकारी ने अनधिकृत रूप से हो रहे काम को तुरंत रोकने का आश्वासन दिया है । साथ में उन्होंने यह भी बताया कि यदि विद्यालय भवन का अतिक्रमण को नहीं रोका जाता है तो इसकी शिकायत जिले के उपायुक्त से लेकर सरकार के सचिव तक की जाएगी । यह एक गंभीर एवं जनहित का विषय है । इस मामले में चुप नहीं बैठेंगे ।

शोकाकुल परिवार से मिले पूर्व विधायक जानकी प्रसाद यादव

8जानकी प्रसाद यादव ने गहरी शोक संवदेना व्यक्त किया

राष्ट्रीय खबर

जयनगर : प्रखण्ड क्षेत्र के पंचायत घरौंजा के ग्राम मुसौवा निवासी सहदेव रविदास के पोता एवं प्रकाश रविदास के पुत्र पप्पू रविदास(18 वर्ष) लंबे समय से बीमार होने के कारण कोलकाता के निजी अस्पताल में इलाज चल रहा था। डॉक्टर ने बेहतर इलाज हेतु उन्हें भेलौर भेजा। रास्ते में ही पप्पू रविदास ने अंतिम सांस ली। घटना की सूचना पर बरकट्ठा विधानसभा के पूर्व विधायक जानकी प्रसाद यादव ने गहरी शोक संवदेना व्यक्त किया। शव को आज पैतृक गांव मुसौवा लाया गया। मृतक पप्पू रविदास का पूरा परिवार कोलकाता में ही रहता है। अंतिम संस्कार के लिए परिजन कोलकाता से पूर्वा एक्सप्रेस से आ रहे थे, चुकी पूर्वा एक्सप्रेस का ठहराव परसाबाद में नहीं था, पूर्व विधायक श्री यादव ने परसाबाद रेलवे स्टेशन पहुँचकर डीआरएम धनबाद से बात कर परिजनों को परसाबाद रेलवे स्टेशन में ही उतरवाया व मुसौवा पहुंचकर शव यात्रा में सम्मिलित हुए। वहीं पूर्व विधायक श्री यादव ने परिजनों को ढांढस बंधाया। मौके पर मुखिया अजय यादव, महेंद्र दास, वार्ड सदस्य विष्णु महतो, रिहित शर्मा, प्रसादी यादव, विकास दास, मनीष दास, मैदान दास, पन्नालाल दास, वैजनाथ रविदास, अनिल दास, सचिन दास, दिनेश दास, राजू यादव, विजय शर्मा आदि भारी संख्या में ग्रामीण उपस्थित थे।

बोगादाग गांव में वन रक्षा बंधन कार्यक्रम आयोजित

राष्ट्रीय खबर

कोडरमा: चंदवारा प्रखंड के कुलगुद्दा व बोगादाग गांव में वन रक्षा बंधन कार्यक्रम का आयोजन किया गया। कार्यक्रम में उपायुक्त श्री आदित्य रंजन, वन प्रमंडल पदाधिकारी श्री सूरज कुमार सिंह, प्रखंड विकास पदाधिकारी संजय यादव व स्थानीय जनप्रतिनिधि शामिल हुए। गांव के ग्रामीण महिलाओं के द्वारा पारंपरिक तरीके से पुष्प गुच्छ देकर व तिलक लगाकर अतिथियों का स्वागत किया गया। उपायुक्त आदित्य रंजन, वन प्रमंडल पदाधिकारी सूरज कुमार सिंह व अन्य अतिथियों ने ग्रामीणों के साथ मिलकर पेड़ों की रक्षा के लिए पेड़ों में रक्षा सूत्र बांधा। साथ ही पौधारोपण कर पर्यावरण संरक्षण का संदेश दिया और उन्होंने कहा कि अधिक से अधिक पौधे लगाएं और अपने सुरक्षित पर्यावरण युक्त और ऑक्सीजन युक्त गांव बनाएं। पार्यावरण संरक्षण के लिए पेड़ जरूर लगायें। उपायुक्त ने ग्रामीणों को वन, पर्यावरण को सुरक्षित रखने के लिए संकल्प दिलाया, जिसे ग्रामीणों ने दोहराया। उपायुक्त ने वन रक्षा बंधन कार्यक्रम के दौरान ग्रामीणों के साथ बैठक की। उपायुक्त ने कहा कि ग्रामीणों के संकल्प के बाद निश्चित तौर पर इन जंगलो को सुरक्षित और संरक्षित किया जाएगा। वन प्रमंडल पदाधिकारी ने कहा वन्य प्राणियों के साथ-साथ वनों की सुरक्षा के लिए रक्षाबंधन कार्यक्रम काफी अहम साबित हो रहा है। वन सुरक्षित रहेगा तो पर्यावरण भी सुरक्षित रहेगा।

पार्किंग शुल्क के नाम पर वसूली और मनमानी को लेकर विरोध प्रदर्शन

राष्ट्रीय खबर

गुमला : गुमला के प्रसिद्ध धार्मिक स्थल आंजनधाम में पार्किंग शुल्क के नाम पर वसूली और मनमानी को लेकर विरोध शुरू हो गया है। इसे आस्था पर चोट करार देते हुए शहर के प्रबुद्धजनों ने प्रशासन से शीघ्र ही इसपर रोक लगाने की मांग की है। कहा है कि यदि पूर्व के अधिकारियों के गलत निर्णय पर यह वसूली हो रही है, तो वर्तमान अधिकारियों का दायित्व है कि इसपर सुधार करें और वसूली बंद कराएं। साथ ही यह सुनिश्चित करें कि भगवान के दर्शन में भक्तों को किसी प्रकार की परेशानी नहीं हो। चुंकि आंजनधाम आस्था का सबसे बड़ा केंद्र है, जहां दूर-दूर से भक्त पहुंचते है। कांग्रेस के प्रदेश सचिव रमेश कुमार चीनी ने कहा कि वन समिति के माध्यम से वन विभाग गाड़ी पार्किंग के नाम पर दस से 15 रूपए की वसूली कर रहे है और गाड़ियों को सीमित जगह पर रोक दे रहे है, जो गलत है। जिले के अन्य किसी दूसरे धार्मिक स्थल में कोई वसूली नहीं होती है, तो आंजनधाम में किस मकसद से यह वसूली शुरू कराई गई है। यदि आंजन के विकास को लेकर फंड की व्यवस्था करने के मकसद से भक्तों की जेब काटी जा रही है,तो यह बर्दाश्त करने लायक नहीं है। प्रशासन धार्मिक स्थल के विकास के लिए सरकार से फंड मांगे और इस वसूली को यथाशीघ्र बंद कराएं। भाजपा के जिला महामंत्री मिशिर कुजूर ने इसे प्रशासन का मुखार्ता करार दिया है। कहा है कि जिले के वरीय अधिकारियों के समक्ष मुलाकात कर इस विषय को रखा जाएगा और वसूली बंद कराने की मांग की जाएगी। उन्होंने कहा कि भाजपा गलत का साथ नहीं देगी। शुल्क वसूली हर हाल में बंद होनी चाहिए। वार्ड पार्षद शैल मिश्रा का कहना है कि आंजन धाम हिन्दुओं का पवित्र धार्मिक स्थल है, हनुमान की जन्मस्थली होने के कारण बहुत दूर-दूर से श्रद्धालु यहां पर आते है। अगर वन विभाग इसमें संज्ञान नहीं लेती है, तो प्रतिनिधिमंडल जाकर वन विभाग के पदाधिकारी से बात कर वसूली बंद कराने की मांग करेगी। जरूरत पड़ी, जो जोरदार विरोध किया जाएगा। मालूम हो कि वन समिति बाइक-स्कूटी से दस रूपए और बड़ी गाड़ियों से 15 रूपए वसूल रही है। दुकानों से 250 मासिक लिया जा रहा है।

मोदी सरकार को विरोध के

स्वर को दबाने में महारत हासिल है : विजय सिंह

राष्ट्रीय खबर

गुमला : झारखंड नवनिर्माण दल के केंद्रीय संयोजक विजय सिंह ने कांग्रेस के सांसद राहुल गांधी की सदस्यता रद्द करने के मुद्दे पर प्रतिक्रिया व्यक्त करते हुए मोदी सरकार की कार्यशैली की आलोचना की और लोकतंत्र की गला दबाने वाला कदम बताया है। उन्होंने यह भी कहा है कि किसी भी जाति धर्म समाज या व्यक्तिगत टिप्पणी से बड़े हो या छोटे सभी नेताओं को बचना चाहिए। बिल्कुल भाषा का मयार्दा रखना चाहिए । कानून के हिसाब से सदस्यता रद्द होना तो ठीक है लेकिन जिस तरह से मोदी सरकार राहुल गांधी की संसद सदस्यता रद्द करने में तत्परता दिखाई इससे साफ समझ में आता है कि विरोध का स्वर दबाने के लिए मोदी सरकार किसी भी हद तक जा सकती है । अगर देखें तो मोदी सरकार में कई ऐसे केंद्रीय कैबिनेट मंत्री हैं जो गद्दारों को गोली मारो से लेकर कई आपत्तिजनक बयान खुलेआम देते हैं, लेकिन कार्रवाई के नाम पर कुछ भी नहीं होता है। इस तरह से मोदी सरकार की सबका साथ सबका विकास सबका विश्वास जैसे नारा बिल्कुल खोखला साबित हो रहा है। सिंह ने देश में लोकतांत्रिक मूल्यों को बचाने के लिए सभी न्याय पसंद पार्टियों व संगठनों को एकजुट होकर देश में चल रही लूट-झूठ व बदले की भावना से काम करने वाली सरकार को उखाड़ फेंकने की जरूरत बताई है।

निरीक्षण

पुलिस पदाधिकारियों की उपस्थिति में

जारी थाना का निरीक्षण किया गया

राष्ट्रीय खबर

गुमला : आज दिनांक-25.03.2023 को पुलिस अधीक्षक, गुमला द्वारा अनुमण्डल, पुलिस पदाधिकारी, चैनपुर, पुलिस उपाधीक्षक परीक्ष्यमान गुमला, पुलिस निरीक्षक चैनपुर अंचल, थाना प्रभारी, जारी, थाना प्रभारी चैनपुर, डुमरी एवं थाना में उपस्थित पुलिस पदाधिकारियों की उपस्थिति में जारी थाना का निरीक्षण किया गया। निरीक्षण के क्रम में थाना के सभी अभिलेख/पंजियों का अवलोकन किया गया। लंबित कांडों को यथाशीघ्र निष्पादित हेतु आवश्यक दिशा-निर्देश दिया गया। साथ ही सीमावर्ती थानों के साथ समन्वय स्थापित कर जारी से सटे थानों के साथ विभिन्न समस्याओं को लेकर समय समय पर बैठक करने हेतु आवश्यक निर्देश दिए गए। आगामी रामनवमी पर्व को लेकर जारी थानान्तर्गत सभी सीमावर्ती संवेदनशील जगहों पर उउळश कैमरा, ड्रोन तथा क्यू0आर0 कोड लगाकर विशेष निगरानी रखने हेतु आवश्यक दिशा-निर्देश दिया गया। साथ ही विभिन्न गैंग, गिरोह, माओवादि(माओ0) आदि प्रतिबंधित गुटों के विरूद्ध उचित कानूनी कार्रवाई करने, फिरारियो की गिरफ्तारी तथा जेल से रिहा हुए व्यक्तियो पर विशेष निगरानी रखने हेतु आवश्यक निर्देश दिए गए। जारी थानान्तर्गत पशु/लकड़ी तस्करी की रोकथाम हेतु विभिन्न स्थानों पर छापामारी कर तस्करों के विरूद्ध आवश्यक कानूनी कार्रवाई करने का निर्देश दिया गया।

इस क्षेत्र में डायन-भूत, ओझा-गुणी की सूचना प्राप्त होती है इसकी रोकथाम हेतु जागरूकता अभियान चलाने हेतु आवश्यक दिशा- निर्देश दिया। 0003000असम के गोहाटी मे हैंडबॉल फेडरेशन ऑफ इंडिया द्वारा 27 से 31 मार्च 2023 तक आयोजित अंडर- 15 राष्ट्रीय बालक हैंडबॉल प्रतियोगिता मे झारखंड राज्य का प्रतिनिधित्व करने के लिए गुमला जिला हैंडबॉल (स्पोर्ट अकादमी) के तीन खिलाड़ीयों मे सागर कुमार, नीरज मांझी और सचिन उराँव का चयन झारखंड राज्य टीम के लिए हुआ हैं । आज दिनाक 24 मार्च को 3 बजे स्थानीय टॉवर चौक गुमला से जमसेदपुर (टाटा) रेलवे स्टेशन के लिए विदाई दी गई ।

न्यूज फटाफट

औपचारिक शिक्षा या नियमित रोजगार में नहीं रहने वाले युवाओं का सर्वेक्षण किया गया

कुडू : अविराम कॉलेज ऑफ एजुकेशन टिको कुरू,लोहरदगा की राष्ट्रीय सेवा योजना इकाई के द्वारा गोद ली गई ग्राम पंचायत पंडरा में औपचारिक शिक्षा या नियमित रोजगार में नहीं रहने वाले युवाओं का सर्वेक्षण किया गया जिसमे सर्वे कर दिए गए प्रश्नों को 15 से 29 आयुवर्ष के ग्रामीणों से पूछ कर अंकित किया गया। इस कार्यक्रम का शुभारंभ लाला राधे नाथ सहदेव, मुखिया अमर महली के द्वारा किया गया और देवानंद, उर्मी देवी,रुखसाना प्रवीण, फुलदेव उरांव समेत भारी संख्या में ग्रामीण उपस्थित थे। ग्रामीणों को अनौपचारिक शिक्षा प्रदान करने और प्रौढ़ शिक्षा हेतु 50 से अधिक निशुल्क स्लेट, चॉक,किताब का वितरण उर्मी देवी,समशुद्दीन,लालदेव,शांति,सावित्री,रूलमणि देवी, फूलो देवी, इशरत जहां,माधवी देवी,अजमेरूल निशा,फूल देव उरांव,नूरजहां,सुमन,मोहम्मद पावरिया, रूबेदा खातून, संतोष महली आदि में किया गया और पढ़ना,लिखना सिखाया गया।इस अवसर पर राष्ट्रीय सेवा योजना पदाधिकारी कुंदन गिद्ध,रेणुका महतो,पंकज कुमार भारती,शिवशंकर आदि उपस्थित थे। अनौपचारिक शिक्षा का कार्यक्रम अनवरत रूप से इस गांव में चलाया जायेगा तथा जागरूकता कार्यक्रम का संचालन भी किया जाता रहेगा यह जानकारी प्राचार्य डॉ प्रतिमा त्रिपाठी द्वारा दी गई।

धूमधाम से मनाया गया सरहुल,मांदर की थाप पर थिरके लोग

कोडरमा : आदिवासियों मूलवासियों का सबसे महत्वपूर्ण त्योहार सरहुल शुक्रवार को भक्ति और उल्लास के साथ सम्पन्न हुआ। लखीबागी में आदिवासी संघ के अध्यक्ष पवन माइकल कुजूर की अध्यक्षता में सरहुल महोत्सव का आयोजन किया गया। कार्यक्रम से पहले सभी अतिथियों का स्वागत आदिवासी परंपरा के अनुसार किया गया। कार्यक्रम को संबोधित करते हुए माइकल कुजूर ने कहा कि सरहुल का त्योहार प्रकृति के उपासना का प्रतीक है। हमें जल जंगल और प्रकृति को बचाने के लिए आगे आना होगा तभी मानव जीवन संरक्षित हो पायेगा। उन्होंने कहा कि दुनिया तेजी से तरक्की कर रही है, लेकिन अफसोस कि बात है कि आज भी आदिवासी समाज मुख्यधारा से कटा हुआ है। सरहुल महोत्सव में तिलैया बस्ती, झरना कुंड, नलवा, ढोढाकोला, अबनतरी, बेंदी, भीतिया आदि सुदूरवर्ती क्षेत्रों से आये आदिवासी समाज के युवक युवतियों ने पारंपरिक परिधान धारण कर मांदर की थाप पर जमकर आकर्षक नृत्य किया। इसके पूर्व सरना स्थल पर पाहन के नेतृत्व में पूजा अर्चना की गई। मौके पर कृष्णा बलमुचू, तुरण टोप्पो, नन्दू उरांव, प्रमोद किंडो, जीवन टोप्पो, दीपक मुंडा, राजीव, रूपेश मुना, फ्रांसिस, राजीव कुमार, हरि शोरेन समेत दूर दराज से आये आदिवासी समुदाय के लोग मौजूद थे। सरहुल के जुलूस को लेकर कोडरमा में काफी देर तक सड़क जाम की स्थिति भी बनी रही।

देशी शराब के साथ मोटरसाकिल जप्त

सतगावां : थाना अंतर्गत ग्राम सिहास के समीप से ट्रेंच कंपनी का देशी शराब लेकर जा रहे मोटरसाकिल के साथ दो शराब तस्कर पकड़े गए हैं। गुप्त सूचना के आधार पर थाना प्रभारी आनंद कुमार साह ने अपने दल बल के साथ पहुंचे। वहां पहुंचे तो दो शराब तस्कर नवरंगी कुमार 21 वर्ष पिता कपिल कुशवाहा ग्राम विशनपुर, अंकुश कुमार 24 वर्ष पिता अमरीक प्रसाद यादव, ग्राम कमालपुर नवादा जिला के गोविंदपुर थाना निवासी, ग्लैमर मोटरसाइकिल (बीआर 27सी 1747) से ट्रेंच कंपनी की देशी शराब 180 एम एल का 117 पीस ले कर जा रहा था। थाना प्रभारी आनंद कुमार साह ने मौके पर पहुंच कर धर दबोचा और सतगावां थाना लाया गया। वहीं अग्रिम कार्रवाई के लिए उत्पाद विभाग को सुपुर्द किया गया।

सेक्रेड हार्ट स्कूल विद्यालय प्रबंधन समिति की बैठक

झुमरीतिलैया : सेक्रेड हार्ट स्कूल विद्यालय प्रबंधन समिति की बैठक की अध्यक्षता समिति के वरीय सदस्य राजकुमार बोहरा ने की। संचालन प्राचार्य नवीन कुमार ने किया। उन्होंने आगंतुक अतिथियों का परिचय कराया और समिति के पदाधिकारियों तथा सदस्यों को एजेंडा से अवगत कराया। बैठक में वार्षिक परीक्षा के लिए पीटीएम करने, वार्षिक परीक्षा का परिणाम घोषित करने, समिति के वैसे सदस्य जो कई बैठकों से लगातार अनुपस्थित रह रहे हैं, उनके स्थान पर दूसरे सदस्यों का चयन करने, छात्र प्रतिनिधि के रूप में दूसरे छात्रों का चयन करने समेत अन्यान्य विषयों पर विचार-विमर्श किया गया। बैठक के अंत में छात्र प्रतिनिधि शिवम कुमार के पिता विनोद यादव के आकस्मिक निधन पर 2 मिनट का मौन रखकर उनके आत्मा की शांति के लिए ईश्वर से प्रार्थना की गई। विद्यालय के निदेशक प्रमोद कुमार ने कहा कि विनोद यादव एक हंसमुख प्रवृति और मिलनसार व्यक्ति थे। बता दें कि शिवम कुमार पिता के पार्थिव शरीर को घर में छोड़कर गणित की परीक्षा देने गया। परीक्षा से लौटने के बाद अपने पिता का अंतिम संस्कार किया। बैठक में आरिफ अंसारी, सुरेंद्र मिस्त्री, फकरुद्दीन अली, चंदेश्वर तिवारी, प्रवीण कुमार, सुभय कुमार, लता सिन्हा, सरोज पांडेय, रंजीता कुमारी के अलावा अन्य लोग मौजूद थे।

डॉ0 लम्बोदर महतो को संचेतक बनाये जाने पर गोमिया विधान सभी के लोगो ने किया स्वागत

तेनुघाट : गोमिया विधान सभा आजसू पार्टी विधायक डॉ लम्बोदर महतो जी को झारखंड विधान सभा अध्यक्षरबिन्द्र नाथ महतो द्वारा विधान सभा संचेतक बनाए जाने पर गोमिया विधान सभा के तीनों प्रखंड कमिटी पेटरवार,कसमार व गोमिया पार्टी के सैकड़ो कार्यकर्ताओ के द्वारा फूल - माला पहनाकर स्वागत किया गया. वही कर्यकर्ता रतन महतो के द्वारा श्री महतो को लड्डू खिलाकर मुँह को मिट्ठा किया गया।

न्यूज फटाफट

न्यूज़ीलैंड ने श्रीलंका को 198 रन से रौंदा

ऑकलैंड : न्यूज़ीलैंड ने हेनरी शिपली (31/5) की नायाब गेंदबाजी की बदौलत श्रीलंका को पहले एकदिवसीय मैच में शनिवार को 198 रन से रौंद दिया। न्यूजीलैंड ने श्रीलंका के सामने 275 रन का लक्ष्य रखा, जिसके जवाब में मेहमान टीम मात्र 19 .5 ओवर में 76 रन पर ऑलआउट हो गयी। यह रनों के मामले में श्रीलंका की पांचवीं सबसे बड़ी हार है। टॉस जीतकर गेंदबाजी करते हुए श्रीलंका ने नियमित अंतराल पर विकेट निकाले और फिन ऐलन के अलावा किसी कीवी बल्लेबाज को अर्द्धशतक नहीं बनाने दिया। सलामी बल्लेबाज ऐलन ने 49 गेंद पर पांच चौकों और दो छक्कों के सथ 51 रन बनाये। इसके अलावा डैरिल मिचेल ने 58 गेंद पर 47 रन जबकि रचिन रवींद्र ने 52 गेंद पर 49 रन की पारी खेली और न्यूजीलैंड 274 रन पर ऑलआउट हो गयी। श्रीलंका की ओर से चमिका करुणारत्ने ने चार विकेट लिये, जबकि लाहिरू कुमारा ने दो विकेट चटकाये। दसुन शनाका और दिलशन मदुशंका को एक-एक सफलता हासिल हुई। लक्ष्य का पीछा करने उतरे श्रीलंकाई बल्लेबाज ईडन पार्क के उछाल में फंसकर तेजी से पवेलियन लौटते गये। श्रीलंका के आठ बल्लेबाज दहाई का आंकड़ा भी नहीं छू सके, जबकि एंजलो मैथ्यूज़ ने सर्वाधिक 18 रन बनाये। शिपली ने अपने करियर की सर्वश्रेष्ठ गेंदबाजी करते हुए सात ओवर में 31 रन देकर पांच विकेट लिये। इसके अलावा मिचेल और ब्लेयर टिकनर को दो-दो सफलताएं हासिल हुईं। न्यूजीलैंड ने इस जीत के साथ तीन मैचों की शृंखला में 1-0 की बढ़त बना ली है। सीरीज का दूसरा मैच मंगलवार को क्राइस्टचर्च के हैगली ओवल पर खेला जायेगा। एकदिवसीय विश्व कप 2023 में सीधे प्रवेश के लिये श्रीलंका को यह सीरीज जीतना जरूरी है।

महिला प्रीमियर लीग

मुंबई इंडियंस और दिल्ली कैपिटल्स में से कौन होगा विजेता

डब्ल्यू पी एल 2023 का फाइनल मुकाबला आज

एजेंसियां

नई दिल्ली: मुंबई इंडियंस और दिल्ली कैपिटल्स की टीमों के बीच खिताबी जंग 26 मार्च को मुंबई के ब्रेबोर्न स्टेडियम में खेली जाएगी। इस फाइनल मुकाबले में ऑस्ट्रेलियाई खिलाड़ी मेग लैनिंग की अगुवाई वाली दिल्ली कैपिटल्स सबसे पहले फाइनल में जगह बनाने वाली टीम बनी। मुंबई इंडियंस ने यूपी वॉरियर्स को हराकर फाइनल में जगह बनाई। महिला प्रीमियर लीग 2023 अपने अंतिम पड़ाव की ओर पहुंच गई है। लीग का फाइनल मुकाबला 26 मार्च को मुंबई के ब्रेबोर्न स्टेडियम में खेला जाना है। मुंबई इंडियंस और दिल्ली कैपिटल्स की टीमों के बीच खिताबी जंग होते हुए दिखेगी। इस लीग में ऑस्ट्रेलियाई खिलाड़ी मेग लैनिंग की अगुवाई वाली दिल्ली कैपिटल्स सबसे पहले फाइनल में जगह बनाने वाली टीम बनी। अंक तालिका में शीर्ष पर रहते हुए दिल्ली कैपिटल्स ने फाइनल में जगह बनाई थी। वहीं मुंबई इंडियंस ने यूपी वॉरियर्स को हराने के बाद खिताब के लिए अपनी दावेदारी जारी रखी है। महिला प्रीमियर लीग 2023 अपने अंतिम पड़ाव की ओर पहुंच गई है। लीग का फाइनल मुकाबला 26 मार्च को मुंबई के ब्रेबोर्न स्टेडियम में खेला जाना है।

मुंबई इंडियंस और दिल्ली कैपिटल्स की टीमों के बीच खिताबी जंग होते हुए दिखेगी। इस लीग में ऑस्ट्रेलियाई खिलाड़ी मेग लैनिंग की अगुवाई वाली दिल्ली कैपिटल्स सबसे पहले फाइनल में जगह बनाने वाली टीम बनी। अंक तालिका में शीर्ष पर रहते हुए दिल्ली कैपिटल्स ने फाइनल में जगह बनाई थी। वहीं मुंबई इंडियंस ने यूपी वॉरियर्स को हराने के बाद खिताब के लिए अपनी दावेदारी जारी रखी है।दिल्ली कैपिटल्स ने धीरे-धीरे लय हासिल करके मुंबई को अंक तालिका में शीर्ष से हटाया था। उसकी तरफ से बल्लेबाजी में अभी तक लैनिंग और दक्षिण अफ्रीका की ऑलराउंडर मारिजान कैप ने शानदार प्रदर्शन किया है। इसके बावजूद इन दोनों टीमों में से किसी को भी फाइनल में जीत का प्रबल दावेदार नहीं माना जा सकता है। दोनों टीमों के प्रदर्शन को देखते हुए खिताबी मुकाबला रोमांचक होने की संभावना है।

लीग चरण में दिल्ली और मुंबई ने एक दूसरे के खिलाफ बड़ी जीत दर्ज की थी। इन दोनों टीमों ने लीग चरण में समान 12 अंक हासिल किए थे लेकिन दिल्ली की टीम बेहतर रन रेट के आधार पर चोटी पर रही। फाइनल ब्रेबोर्न स्टेडियम पर खेला जाएगा जिसमें मुंबई में अभी तक अपने तीनों मैच जीते हैं। दिल्ली ने इस मैदान पर दो मैच जीते जबकि एक मैच में उसे हार का सामना करना पड़ा।

खेल जगत अपडेट्स

वॉकाथॉन का आयोजन

नयी दिल्ली : एमवे के प्रमुख ब्रांड न्यूट्रीलाइट ने अंतरराष्ट्रीय

पोषक अनाज वर्ष 2023 मनाने के लिये शनिवार को यहां मिलेट पांच किलोमीटर लम्बी वॉकाथॉन का आयोजन किया। न्यूट्रीलाइट और भारतीय खाद्य संरक्षा एवं मानक प्राधिकरण (एफएसएसएआई) के तत्वावधान में आयोजित इस कार्यक्रम का मुख्य उद्देश्य संतुलित आहार के माध्यम से समग्र स्वास्थ्य की आवश्यकता को उजागर करना था। सिविल लाइन्स के कुदसिया पार्क में पांच किलामीटर का वॉकथॉन आयोजित किया गया और इसके बाद समाप्त हुआ। वॉकाथॉन में एमवे इंडिया के महाप्रबंधक अंशु बुद्धराजा, एफएसएसएआई के कार्यकारी अधिकारी जी कमल वर्धन राव, आईएएस अधिकारी ज्ञानेश भारती, एमवे इंडिया के ब्रांड अंबैसडर और अंतरराष्ट्रीय पहलवान संग्राम सिंह सहित कई गणमान्य व्यक्ति मौजूद रहे। एफएसएसएआई के कार्यकारी अधिकारी राव ने कहा,हम दुनिया की सबसे प्राचीन फसल को वर्तमान और भविष्य की फसल के साथ कृषि पुनर्जागरण देख रहे हैं। एमवे इंडिया के महाप्रबंधक बुद्धराजा ने कहा, एमवे इंडिया हमारे देश में स्वास्थ जीवन को बढावा देने के लिए प्रतिबद्ध है और हम स्वास्थ्य के प्रति जागरूक उपभोक्ताओं को उनकी जरुरत के अनुसार सुझाव देते रहेंगेए साथ ही लोगों को बेहतर, स्वस्थ जीवन जीने में मदद करने के लिए एसी पहलों का समर्थन भी करेंगे। न्यूट्रीलाइट के माध्यम से भारत सरकार के पोषण अभियान के प्रमुख कार्यक्रम के अनुरूप लोगों को बेहतर और स्वस्थ्य जीवन जीने में मदद करने और जागरूकता पैदा करने के लिये किये जा रहे प्रयासों के अंतर्गत पिछले पांच वर्षों से ईट राइट मिलेट का समर्थन करने के लिए एफएसएसएआई के साथ मिलकर काम कर रहा है। मुख्य अतिथ संग्राम सिंह ने कहा पहले हम मोटे अनाज ही खाते थे पर बाद में अंग्रेजों के आने से हम अपनी संस्कृति को भूल गए और अंग्रेजों के रंग में रंग गए, लेकिन अब माननीय प्रधानमंत्री नरेंद्र मोदी वर्ष 2023 को मोटे अनाज के वर्ष के रूप में मना रहे है।

पीजीडीएवी की जीत में चमके अंकित,ऋषि

एजेंसियां

नयी दिल्ली : मेजबान पीजीडीएवी कॉलेज ने अंकित (26 रन, दो विकेट) के हरफनमौला प्रदर्शन और ऋ षि शर्मा (25) की महत्वपूर्ण पारी के दम पर एसजीएनडी खालसा कॉलेज को 18 रनों से मात देकर प्रथम स्वामी दयानंद सरस्वती डे-नाईट टी-20 टूर्नामेंट में लगातार दूसरी जीत दर्ज की। मैच की शुरुआत पीजीडीएवी कॉलेज की प्राचार्या प्रो कृष्णा शर्मा ने टॉस उछाल कर की। पीजीडीएवी टीम ने टॉस जीतकर 20 ओवर में नौ विकेट पर 152 रन बनाए। इसके जवाब में एसजीएनडी खालसा कॉलेज की टीम आठ विकेट पर 134 रन ही बना पाई। पीजीडीएवी के लिये अंकित कुमार ने 26 और ऋ षि शर्मा ने 25 रन बनाये। शिवांश कपूर ने 22 रन देकर पांच विकेट झटके। लक्ष्य का पीछा करने उतरे खालसा कॉलेज के लिये शिवांश कपूर ने 26 रन बनाये, हालांकि लगातार विकेट गिरने के कारण टीम लक्ष्य तक नहीं पहुंच सकी। मुकुल, केशव और अंकित ने दो-दो विकेट चटकाये। शिवांश कपूर को मैन ऑफ द मैच का पुरस्कार मोतीलाल नेहरू सांध्य कॉलेज से डॉ मनोज राठी, पीजीडीएवी कॉलेज के डॉ पवन डबास और डॉ मुकेश कुमार ने दिया।

सात्विक-चिराग स्विस ओपन के सेमीफाइनल में

एजेंसियां

बेसल: सात्विकसाईराज रंकीरेड्डी और चिराग शेट्टी की भारतीय जोड़ी ने स्विस ओपन के रोमांचक कवार्टरफाइनल में डेनमार्क के जेप्पी बे और लासे मोलहेड को हराकर टूर्नामेंट के सेमीफाइनल में जगह बना ली है। सात्विक-चिराग ने शुक्रवार रात खेले गये पुरुष युगल कवार्टरफाइनल में जेप्पी-लासे को 54 मिनट में 15-21, 21-11, 21-14 से मात दी। यह जेप्पी-लासे के खिलाफ दो मुकाबलों में सात्विक-चिराग की दूसरी जीत है। क्वार्टरफाइनल में भारतीय जोड़ी की शुरुआत निराशाजनक रही और वे पहला गेम 15-21 से हार गये। उन्होंने दूसरे गेम में वापसी करते हुए ब्रेक तक 11-4 की बढ़त बना ली। इस बढ़त से सात्विक-चिराग को आत्मविश्वास मिला और उन्होंने 21-11 की जीत के साथ मुकाबले को निर्णायक गेम में पहुंचा दिया। तीसरे गेम में दोनों जोड़ियों ने बराबरी की शुरुआत की लेकिन सात्विक-चिराग नेट पर बेहतरीन खेल दिखाकर मुकाबले को अपने पक्ष में करते गये। उन्होंने ब्रेक तक 11-7 की बढ़त बनाने के बाद जेप्पी-लासे को मुकाबले में वापस आने का मौका नहीं दिया और लगातार स्कोर करते हुए सात पॉइंट से जीत दर्ज की। सेमीफाइनल में भारतीय जोड़ी का सामना मलेशिया के ओंग यू सिन और तियो ई यी से होगा। मलेशियाई जोड़ी ने 2021 विश्व चैंपियनशिप में सात्विक-चिराग को मात दी थी। गौरतलब है कि सात्विक और चिराग स्विस ओपन में भारत की आखिरी उम्मीद हैं, जबकि पिछले साल की महिला एकल चैंपियन पीवी सिंधु और भारत के शीर्ष पुरुष शटलर एचएस प्रणय प्री-क्वार्टरफाइनल में बाहर हो चुके हैं।

फिटनेस को लेकर आया ग्लेन मैक्सवेल का बड़ा बयान

एजेंसियां

बेंगलुरू: इंडियन प्रीमियर लीग (आईपीएल) की तैयारियों में जुटे रॉयल चैलेंजर्स बेंगलोर (आरसीबी) के ऑलराउंडर ग्लेन मैक्सवेल ने कहा कि उनके बाएं पांव की चोट भले ही ठीक हो गई है लेकिन उन्हें पूर्ण फिटनेस हासिल करने में अभी कई महीने लगेंगे। ऑस्ट्रेलिया का यह खिलाड़ी पिछले साल नवंबर में अपनी टीम के टी20 विश्वकप से जल्दी बाहर होने के बाद अपने दोस्त की जन्मदिन की पार्टी में दुर्घटनावश चोटिल हो गया था।मैक्सवेल को इसके बाद ऑपरेशन कराना पड़ा था। उन्होंने हाल में भारत के खिलाफ एकदिवसीय श्रृंखला में वापसी की और अब वह आईपीएल में खेलने के लिए तैयार हैं। मैक्सवेल ने आरसीबी के सोशल मीडिया पर जारी वीडियो में कहा,मेरा पांव ठीक है लेकिन मुझे शत-प्रतिशत फिट होने में अभी कई महीने लगेंगे। इस 34 वर्षीय खिलाड़ी ने कहा कि उन्हें उम्मीद है कि वह आरसीबी की तरफ से आईपीएल में अपनी भूमिका निभाने में सफल रहेंगे। उन्होंने कहा,उम्मीद है कि पूरे टूनार्मेंट के दौरान मेरा पांव ठीक रहेगा और मैं अपनी भूमिका निभाने में सफल रहूंगा।

मलाइका अरोड़ा का बैकलेस गाउन बना उनकी आफत

एजेंसियां

मुंबई : फैशन वर्ल्ड में अपने हॉट एंड सिजलिंग आउटफिट से तहलका मचाने वाली मलाइका अरोड़ा एक बार फिर अपनी हॉटनेस के जलवे दिखाती नजर आई हैं। बीते दिन मलाइका अरोड़ा को स्टाइल आइकॉन अवॉर्ड्स 2023 में ब्लैक वेस्ट कट गाउन में कहर ढाता देखा गया था। मलाइका अरोड़ा ने इस दौरान बैकलेस गाउन पहन अपना बैक टैटू खूब फ्लॉन्ट किया था। साथ ही उनका सिल्वर पोनी हेयर स्टाइल भी खूब शानदार नजर आया था लेकिन लगता है मलाइका की ये सारी मेहनत बिल्कुल फेल हो चुकी है, क्योंकि मलाइका का यह आउटफिट उर्फी जावेद के आउटफिट से मेल खाता नजर आ रहा है। उर्फी जावेद ने महीनों पहले ये गाउन पहना था लेकिन जब मलाइका अरोड़ा रेड कार्पेट पर ये पहने पहुंची तो सबको उर्फी जावेद की याद आ गई।

मलाइका अरोड़ा ने कॉपी किया उर्फी का लुक

कुछ लोगों को मलाइका अरोड़ा का यह आउटफिट ही पसंद नहीं आया। तो कुछ लोगों ने उनको कॉपी करने के लिए ट्रोल कर दिया है। आप देख सकते हैं मलाइका यूं तो कई रिवीलिंग ड्रेस पहनती हैं लेकिन इस ड्रेस में उनको बैक फ्लॉन्ट करना महंगा पड़ गया है। सोशल मीडिया यूजर्स ने मलाइका अरोड़ा को इंटरनेट पर ट्रोल करते हुए खूब लताड़ा है। पहले हम आपको मलाइका के आउटफिट की थोड़ी डिटेल बता देते हैं, तब जाकर आपको उन यूजर्स के कमेंट भी बताएंगे। मलाइका ने टर्टल नेक वेस्ट कट बैकलेस गाउन के साथ स्लीक पोनी बनाई हुई थी।

टी-सीरीज ने कॉलेज ऑडियो-सीरीज 'किस्से और कहानी' की घोषणा की

एजेंसियां

मुंबई : टी-सीरीज ने केपीजे द्वारा लिखित और नरेट की गई अपनी पहली कहानी कॉलेज का पहला दिन के साथ अपनी ऑडियो-सीरीज 'किस्से और कहानी' की घोषणा की है। संगीत क्षेत्र और फिल्म निर्माण के क्षेत्र में अपनी धाक जमाने के बाद, टी-सीरीज ने अब अपनी ऑडियो-सीरीज 'किस्से और कहानी' की घोषणा की है।सीरीज की एक नई कहानी हर शुक्रवार को टी-सीरीज के यूट्यूब चैनल और स्ट्रीमिंग प्लेटफॉर्म पर लॉन्च की जाएगी और श्रोताओं को हमारे दैनिक जीवन से जुड़ी कहानियों के माध्यम से ले जाएगी। किस्से और कहानी सीरीज की पहली कहानी जिसका नाम कॉलेज का पहला दिन है जिसे क्रांति प्रकाश झा ने लिखा और नरेट किया है। क्रांति प्रकाश झा ने कहा, किस्से और कहानी जैसी ऑडियो-सीरीज कुछ ऐसी है जिसे लोग अपनी सुविधानुसार सुन सकते हैं और छोटी कहानियों का जादू और सुंदरता वापस लाते हैं। मैं इस यात्रा को शुरू करने और कॉलेज का पहला दिन पर टी-सीरीज के साथ सहयोग करने को लेकर खुश हूं, जिसने मेरे कॉलेज के दिनों की यादों को ताजा कर दिया। टी-सीरीज की ऑडियो-सीरीज 'किस्से और कहानी' की कहानी कॉलेज का पहला दिन अब टी-सीरीज़ के यूट्यूब चैनल और ऑडियो-स्ट्रीमिंग प्लेटफॉर्म पर उपलब्ध है।

अनुभव सिन्हा की 'भीड़' ने पहले दिन कितने पैसे कमाए?

एजेंसियां

मुंबई: अनुभव सिंह की फिल्म 'भीड़' टिकट खिड़की पर स्ट्रगल कर रही है। राजकुमार रॉव और भूमि पेडनेकर स्टारर इस फिल्म ने पहले दिन 50 लाख रुपए की कमाई की है। जाहिर तौर पर फिल्म से बहुत बड़ी ओपनिंग की उम्मीद नहीं थी। क्योंकि ये मेनस्ट्रीम एंटरटेनमेंट नहीं है। त्रासदी का दस्तावेजीकरण है। 'भीड़' कोविड-19 लॉकडाउन के दौरान सड़कों पर छोड़ दिए गए उन लोगों की कहानी है, जिनके पास कहीं जाने को नहीं था।

फिल्म 'भोला' का गाना दिल है भोला रिलीज

एजेंसियां

मुंबई : बॉलीवुड अभिनेता अजय देवगन की आने वाली फिल्म भोला का नया गाना 'दिल है भोला' रिलीज हो गया है। अजय देवगन इन दिनों अपनी आने वाली फिल्म भोला को लेकर चर्चा में हैं। फिल्म भोला का नया गाना 'दिल है भोला' रिलीज कर दिया गया है। गाना दिल है भोला को अमित मिश्रा ने गाया है और इरशाद कामिल ने बोल लिखे हैं, जबकि गाने को रवि बसरूर ने तैयार किया है। अजय देवगन की फिल्म 'भोला' दक्षिण भारतीय फिल्म कैथी की हिंदी रीमेक है। इस फिल्म में अजय के अलावा तब्बू, गजराज राव, दीपक डोबरियाल जैसे सितारे नजर आएंगे। भोला का निर्देशन भी अजय देवगन ने किया है। यह फिल्म 30 मार्च 2023 को सिनेमाघरों में रिलीज होगी।

प्रदेश >> अपडेट

कार गैरेज में आग लगने से एक व्यक्ति की मौत

हैदराबाद : तेलंगाना के हैदराबाद में शनिवार तड़के आबिद्स के बोग्गुलाकुंटा स्थित एक कार गैरेज में भीषण आग लगने से एक व्यक्ति की मौत हो गयी और पांच कारें जलकर खाक हो गयीं। पुलिस ने यहां बताया कि सूचना पर दमकल मौके पर पहुंची तथा आग पर काबू पा लिया गया है। उन्होंने बताया कि कार में सो रहे चौकीदार संतोष की जलने से मौत हो गई।

शॉर्ट न्यूज अपडेट्स >>

कोविड संक्रमण से 1590 नये लोग पीड़ित

नयी दिल्ली : देश में पिछले 24 घंटे के दौरान कोविड संक्रमण के 1590 नये मामले सामने आए हैं और इसके साथ ही कुल संक्रमित व्यक्तियों की संख्या 8601 हो गई है। केंद्रीय स्वास्थ्य एवं परिवार कल्याण मंत्रालय ने शनिवार को यहां बताया कि देश में पिछले 24 घंटे के दौरान कोविड संक्रमण की दर 1.33 प्रतिशत दर्ज की गई है। मंत्रालय के अनुसार पिछले 24 घंटे में 910 व्यक्ति कोविड संक्रमण से उबर गए हैं। स्वस्थ होने की दर 98.79 प्रतिशत है। इसी अवधि में 119560 कोविड संक्रमण परीक्षण किए गए हैं। पिछले 24 घंटे के दौरान 9497 कोविड टीके लगाए गए हैं। इसके साथ ही देश में 220.65 करोड़ से अधिक कोविड टीके लगाए जा चुके हैं।

उदयपुर एवं राजसमंद में बनेंगे केटल फीड प्लांट

जयपुर : राजस्थान के उदयपुर एवं राजसमंद के नाथद्वारा में केटल फीड प्लांट की स्थापना की जाएगी। मुख्यमंत्री अशोक गहलोत ने स्थापना के प्रस्ताव को मंजूरी प्रदान दी है। इस निर्णय से अधिक मात्रा में पशु आहार का उत्पादन हो सकेगा और पशुओं के लिए गुणवत्तापूर्ण आहार आसानी से उपलब्ध हो सकेगा। स्थापना के लिए राशि डिस्ट्रिक्ट मिनरल फाउंडेशन ट्रस्ट (डीएमएफटी) के माध्यम से व्यय की जाएगी।

संक्षिप्त >> अपडेट्स

कश्मीर में दो आतंकवादी गिरफ्तार

श्रीनगर : केन्द्र शासित प्रदेश जम्मू-कश्मीर के बांदीपोरा जिले में शुक्रवार को सुरक्षा बलों ने लश्कर-एक-तैयबा के दो आतंकवादियों को गिरफ्तार किया। पुलिस सूत्रों ने शनिवार को यह जानकारी दी। सूत्रों ने बताया कि पुलिस, सेना और केंद्रीय रिजर्व पुलिस बल (सीआरपीएफ) की संयुक्त टीम ने बांदीपोरा के सुमलार क्षेत्र में दो आतंकवादियों को गिरफ्तार किया है। पुलिस ने एक बयान जारी कर कहा,बांदीपोरा पुलिस ने 14आरआर और सीआरपीएफ की तीसरी बटालियन के साथ मिलकर सुमलार में मछली पालन फार्म के पास नाका चेकिंग के दौरान लश्कर के दो आतंकवादियों को गिरफ्तार किया और उनके पास से दो चीनी ग्रेनेड बरामद किए। बांदीपोरा थाने में गैरकानूनी गतिविधि रोकथाम अधिनियम (यूएपीए) की संबंधित धाराओं के तहत मामला दर्ज किया गया है।

राष्ट्रीय उद्यान में खुले जंगल में छोड़े गए दो बाघ

शिवपुरी : मध्यप्रदेश के शिवपुरी स्थित माधव राष्ट्रीय उद्यान में बाघों की पुनर्स्थापना कार्यक्रम के अंतर्गत दो बाघों को राष्ट्रीय उद्यान के खुले जंगल में छोड़ा गया। मादा बाघ को कल शाम खुले जंगल में छोड़ा गया। इसके पूर्व नर बाघ को 20 मार्च को जंगल में छोड़ा गया था। राष्ट्रीय उद्यान सूत्रों ने बताया कि एक नर एवं दो मादा बाघों को शिवपुरी के माधव राष्ट्रीय उद्यान में फिर से बसाने के लिए लाया गया था। इन्हें पहले बाड़े में रखा गया। उसके बाद पहले नर बाघ को तथा कल शाम को मादा बाघ को खुले जंगल में छोड़ दिया गया। अभी एक और बाघिन को बाड़े में से खुले जंगल में छोड़ा जाना है। जंगल में छोड़े गए बाघ के जोड़े की वन कर्मियों द्वारा लगातार ट्रैकिंग की जा रही है।

ठग मामला

गुजरात के ठग मामले में हितेश पांड्या का इस्तीफा सामने आया

उनका बेटा भी किरण पटेल के साथ था

▶▶ संयोजक की जिम्मेदारी से मुक्त कर दिया गया था

▶▶ घरेलू सुरक्षा उपकरणों का कारोबार करता है

राष्ट्रीय खबर

अहमदाबाद : गुजरात के मुख्यमंत्री कार्यालय के एक वरिष्ठ अधिकारी हितेश पांड्या ने अपने पद से इस्तीफा दे दिया। दरअसल कश्मीर में पीएमओ अधिकारी बनकर घूमने वाले किरण पटेल के साथ उनके बेटे अमित पांड्या का भी नाम आया था। हितेश पांड्या एक पत्रकार रहे हैं और उनके पुत्र भाजपा के साथ जुड़ा हुआ है।

गुजरात सीएमओ में अतिरिक्त जनसंपर्क अधिकारी हितेश पांड्या ने लगभग 22 साल तक कार्यालय में रहने के बाद शुक्रवार शाम अपना इस्तीफा सौंप दिया, जहां उन्होंने केशुभाई पटेल, नरेंद्र मोदी,आनंदीबेन पटेल, विजय रूपानी और भूपेंद्र पटेल सहित पांच मुख्यमंत्रियों के अधीन काम किया। 73 साल के पांड्या ने कहा कि मैंने अपना इस्तीफा मुख्यमंत्री (भूपेंद्र पटेल) को सौंप दिया है। किसी ने मुझे इस्तीफा देने के लिए नहीं कहा। मुझे लगा कि मुझे इस्तीफा दे देना चाहिए। मैं अपना लंबित कार्य 31 मार्च तक समाप्त कर दूंगा और कार्यालय से मुक्त हो जाऊंगा।

इससे पहले, अपने इस्तीफे से पहले इस अखबार से बात करते हुए,पंड्या ने स्वीकार किया कि उनके 43 वर्षीय बेटे अमित ने इस महीने किरण पटेल के साथ व्यावसायिक उद्देश्य के लिए उनकी सहमति से जम्मू-कश्मीर का दौरा किया था। अमित और जय सीतापारा नामक एक अन्य व्यक्ति किरण पटेल के साथ थे जब उन्हें इस महीने की शुरूआत में जम्मू-कश्मीर में गिरफ्तार किया गया था। मामले में पूछताछ के लिए अमित और सीतापारा को जम्मू-कश्मीर पुलिस ने बुलाया है। पंड्या के अनुसार, किरण पटेल के खिलाफ मामले में अमित निर्दोष और गवाह हैं।

पांड्या के मुताबिक, उनका बेटा अपनी फर्म सेफ सॉल्यूशन के जरिए सीसीटीवी कैमरे जैसे घरेलू सुरक्षा उपकरणों का कारोबार करता है। उन्होंने यह भी कहा कि अमित भाजपा से जुड़े रहे हैं और गुजरात के नॉर्थ जोन में पार्टी के सोशल मीडिया सेल के संयोजक थे। पार्टी में फेरबदल के तहत उन्हें इस साल जनवरी में पार्टी के सोशल मीडिया सेल के उत्तरी क्षेत्र के संयोजक की जिम्मेदारी से मुक्त कर दिया गया था। संपर्क करने पर, सेल के राज्य संयोजक मनन दानी ने पुष्टि की कि अमित जनवरी 2023 तक उत्तर क्षेत्र के संयोजक थे।

गहलोत ने दी 203 गांवों में नवीन उपस्वास्थ्य केंद्र खोलने को मंजूरी

एजेंसियां

जयपुर : राजस्थान के मुख्यमंत्री अशोक गहलोत ने 26 जिलों के 203 गांवों में उपस्वास्थ्य केंद्र खोलने के प्रस्ताव को मंजूरी प्रदान की है। गहलोत के इस निर्णय से उप स्वास्थ्य केंद्रों में महिला स्वास्थ्य कार्यकर्ता के 203 पदों का भी सृजन होगा। इससे स्थानीय स्तर पर ही बेहतर चिकित्सा तथा अन्य स्वास्थ्य सेवाएं मिल सकेंगी। इनमें सीकर के 26, दौसा के 21, झुंझुनू के 19, अलवर के 14, जयपुर, अजमेर एवं नागौर के 12-12, राजसमंद एवं टोंक के 9-9, कोटा के 8, करौली के 7, भरतपुर एवं हनुमानगढ़ के 6-6, चूरू, भीलवाड़ा एवं सवाई माधोपुर के 5-5, बारां, जोधपुर एवं सिरोही के 4-4, चितौड़गढ, उदयपुर व धौलपुर के 3-3, बांसवाड़ा व जालौर के 2-2, बाड़मेर और पाली का 1-1 गांव शामिल है। गहलोत द्वारा बजट वर्ष 2022-23 में प्रदेश के एक हजार गांवों में उप स्वास्थ्य केंद्र खोलने की घोषणा की गई थी। इनमें से 797 गांवों में उप स्वास्थ्य केंद्र खोलने की स्वीकृति पूर्व में ही जारी की जा चुकी है।

जनकल्याण योजनाएं अंतिम व्यक्ति तक पहुंचाना करें सुनिश्चित : खट्टर

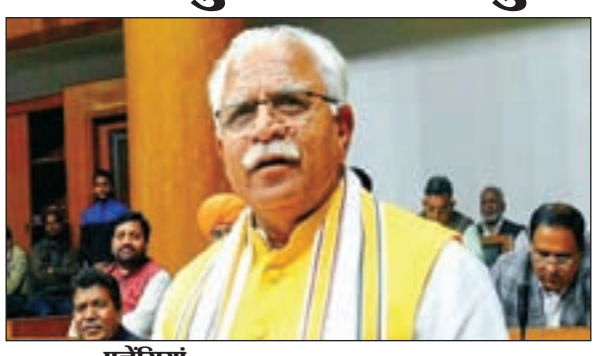

एजेंसियां

चंडीगढ़ : हरियाणा के मुख्यमंत्री मनोहर लाल खट्टर ने कहा है कि मुख्यमंत्री सुशासन सहयोगी (सीएमजीजीए) नवाचारों के माध्यम से सरकार की जनकल्याणकारी योजनाओं को अंतिम पायदान पर खड़े व्यक्ति तक पहुंचाना सुनिश्चित करे ताकि उन्हें भी आर्थिक रूप से सशक्त बनाया जा सके। खट्टर शनिवार को यहां हरियाणा निवास में सीएमजीजीए के सातवें बैच को सम्बोधित कर रहे थे। उन्होंने सीएमजीजीए से उनके अनुभव के बारे जानकारी ली और उनके सवालों का जवाब दिया। उन्होंने कि सीएमजीजीए को सरकार की महत्वपूर्ण योजनाओं को आगे बढ़ाते हुए नए विजन के साथ कार्य करना है। हर तीन माह में सीएमजीजीए की बैठक आयोजित कर फीडबैक ली जाएगी। इस दौरान नए प्रोजेक्टस की इनपुट करते समय उनके समक्ष सिस्टम में आने वाली कठिनाइयों के बारे में भी जानकारी ली जाएगी। इसके अलावा, जनता को मिलने वाले लाभ के बारे में भी पता चल सकेगा। इसलिए हमेशा फील्ड में रहकर जनप्रतिनिधियों एवं जनता के बीच मिलकर बेहतर कार्य करना है। खट्टर ने कहा कि ऑटोमोबाइल क्षेत्र में देश भर की 50 प्रतिशत मैन्युफैकचरिंग केवल हरियाणा में हो रही है, जिसके कारण औद्योगिक क्षेत्र में सर्विस सेक्टर की भी नई कम्पनियां लगीं और राजस्व में भी इजाफा हुआ। उन्होंने कहा कि प्रति व्यक्ति आय में हरियाणा अग्रणी है। इसके अलावा, सब्जी, फल एवं अन्य कृषि उत्पादों को बढ़ावा देने के लिए विदेशों में बिक्री के अवसर प्रदान करने के प्रयास किए जा रहे हैं। युवाओं के लिए नौकरियों में सीईटी लागू किया गया है, इसके तहत प्रतियोगी परीक्षाओं के लिए प्रतिभागियों से एक बार ही फीस ली जा रही है। युवाओं के लिए स्किलिंग सिस्टम अपनाया गया है।

मोदी परियोजनाओं के उद्घाटन के लिए कर्नाटक पहुंचे

एजेंसियां

बेंगलुरु : प्रधानमंत्री नरेंद्र मोदी कर्नाटक में विधानसभा चुनाव से पहले बुनियादी ढांचे की कुछ परियोजनाओं के उद्घाटन के लिए शनिवार सुबह यहां पहुंचे। मोदी का एचएएल हवाई अड्डे पर कर्नाटक के मुख्यमंत्री बसवराज बोम्मई और भारतीय जनता पार्टी (भाजपा) के अन्य नेताओं ने स्वागत किया। वह चिक्काबल्लापुर में मधुसूदन साई इंस्टीट्यूट ऑफ मेडिकल साइंसेज एंड रिसर्च का उद्घाटन करेंगे। अपराह्न लगभग एक बजे वह बेंगलुरु मेट्रो की कृष्णराजपुरम मेट्रो लाइन के व्हाइटफील्ड (कादुगोडी) का उद्घाटन करेंगे और मेट्रो में सवारी भी करेंगे। प्रधानमंत्री छात्रों को नये अवसरों का लाभ उठाने और इस क्षेत्र में सुलभ और सस्ती स्वास्थ्य सेवा प्रदान करने में मदद करने वाली एक पहल के तहत एसएमएसआईएमएसआर का उद्घाटन करेंगे।

इसकी स्थापना सत्य साईं यूनिवर्सिटी फॉर 'मून एक्सीलेंस द्वारा चिक्काबल्लापुर के सत्य साईं ग्रामत मुद्देनहल्ली में की गयी है। ग्रामीण क्षेत्र में स्थित और चिकित्सा शिक्षा एवं स्वास्थ्य सेवा के गैर-व्यावसायीकरण की दृष्टि से स्थापित एसएमएसआईएमएसआर सभी को पूरी तरह निःशुल्क चिकित्सा शिक्षा एवं गुणवत्तापूर्ण चिकित्सा देखभाल प्रदान करेगा। संस्थान शैक्षणिक वर्ष 2023 से काम करना शुरू कर देगा। मोदी का देश भर में विश्व स्तरीय शहरी आवागमन बुनियादी ढांचे के विकास पर विशेष ध्यान रहा है।

कश्मीर घाटी में बारिश,गुलमर्ग में हिमपात

एजेंसियां

श्रीनगर : जम्मू-कश्मीर के मैदानी इलाकों में पिछले 24 घंटों के दौरान बारिश और ऊपरी इलाकों में ताजा हिमपात हुआ है। मौसम विभाग के अधिकारियों ने शनिवार को यह जानकारी दी। अधिकारियों ने यहां बताया कि उत्तरी कश्मीर के बारामूला जिले में प्रसिद्ध स्की-रिजॉर्ट गुलमर्ग में बीती रात 3.8 सेमी ताजा हिमपात दर्ज किया गया। उन्होंने बताया कि रिजॉर्ट में कल रात न्यूनतम तापमान शून्य से 1.0 डिग्री सेल्सियस नीचे दर्ज किया गया। उन्होंने बताया कि गुलमर्ग में जहां बर्फबारी हुई, वहीं घाटी के अन्य हिस्सों में कल से हो रही बारिश आज भी जारी है। अधिकारी ने कहा कि दक्षिण कश्मीर में अनंतनाग जिले के पहलगाम रिजॉर्ट में पारा बीती रात शून्य से 0.5 डिग्री सेल्सियस नीचे दर्ज किया गया, जो कि कल के 0.6 डिग्री सेल्सियस के मुकाबले लगभग एक डिग्री कम था। उन्होंने बताया कि पिछले 24 घंटों में रिसॉर्ट में 9.4 मिमी बारिश दर्ज की गयी। उन्होंने कहा कि दक्षिण कश्मीर के अनंतनाग जिले के कोकेरनाग में शुक्रवार से अब तक की सबसे अधिक बारिश दर्ज की गई है। शहर में 13.6 मिमी बारिश हुई। न्यूनतम तापमान 3.8 डिग्री सेल्सियस रहा जो कि पिछली रात के 4.7 डिग्री सेल्सियस के मुकाबले एक डिग्री कम है। पिछले 24 घंटों में जम्मू में 22.3 मिमी, बनिहाल में 33 मिमी, बटोटे में 47.2 मिमी, कटरा में 29.2 मिमी, भद्रवाह में 34.8 मिमी और कठुआ में 37.8 मिमी बारिश हुई है। मौसम विभाग ने बताया कि जम्मू में न्यूनतम तापमान 13.2 डिग्री सेल्सियस दर्ज किया गया।

पेंशन सुधार

राष्ट्रीय पेंशन प्रणाली (एनपीएस) में

केंद्र ने पेंशन योजना में सुधार के लिए नई समिति गठित की

राष्ट्रीय खबर

नईदिल्ली : वित्त मंत्री सीतारमण ने संकेत दिया कि केंद्र और राज्य सरकारों दोनों द्वारा अपनाने के लिए एक नया दृष्टिकोण तैयार किया जाएगा, क्योंकि पांच विपक्षी शासित राज्यों ने पहले ही 2004 के बाद काम पर रखे गए कर्मचारियों को पुरानी पेंशन योजना में बदल दिया है। वित्त मंत्री ने 24 मार्च को सरकारी कर्मचारियों के लिए राष्ट्रीय पेंशन प्रणाली (एनपीएस) में सुधार करने के लिए बदलावों का प्रस्ताव करने के लिए एक समिति के गठन की घोषणा की, जो लोक में वित्त विधेयक के पारित होने को आगे बढ़ाते हुए राजकोषीय विवेक के साथ उनकी आकांक्षाओं को संतुलित करती है। उनकी यह घोषणा तब हुई जब विपक्षी सांसद जोरदार नारेबाजी कर रहे थे। यह घटनाक्रम महत्वपूर्ण है क्योंकि पांच विपक्षी शासित राज्यों ने पहले ही 2004 के बाद नियुक्त कर्मचारियों को पुरानी पेंशन योजना (ओपीएस) में बदल दिया है, जो पेंशन की गारंटी देती है, जबकि महाराष्ट्र में भाजपा-शिवसेना गठबंधन सरकार एनपीएस से बाहर निकलने पर विचार कर रही है। मंत्री ने संकेत दिया कि केंद्र और राज्य सरकारों दोनों द्वारा अपनाने के लिए एक नया दृष्टिकोण तैयार किया जाएगा। उन्होंने कहा कि इस बारे में अभ्यावेदन प्राप्त हुए हैं कि सरकारी कर्मचारियों के लिए राष्ट्रीय पेंशन प्रणाली में सुधार की आवश्यकता है। इससे पहले, जब लोकसभा दिन के लिए बुलाई गई, तो इसे एक मिनट से भी कम समय में एक घंटे के लिए स्थगित कर दिया गया, क्योंकि विपक्षी सदस्यों ने अडानी समूह की संयुक्त संसदीय समिति (जेपीसी) की जांच की मांग को लेकर नारेबाजी शुरू कर दी।

इसके बाद स्पीकर ओम बिड़ला ने सदन की कार्यवाही दोपहर तक के लिए स्थगित कर दी। जब कार्यवाही फिर से शुरू हुई और कागजात सदन के पटल पर रखे जाने के बाद, कार्यवाही की अध्यक्षता कर रहे राजेंद्र अग्रवाल ने वित्त मंत्री से पारित होने के लिए वित्त विधेयक पेश करने को कहा। विपक्षी सदस्य तख्तियों के साथ सदन के वेल में थे और लगातार नारेबाजी कर रहे थे, सुश्री सीतारमण ने जोर देकर कहा कि वह कुछ मुद्दों पर बोलेंगी। एनपीएस को विकसित करने के लिए पैनल के अलावा, मंत्री ने जीएसटी अपीलीय न्यायाधिकरण की स्थापना के लिए वित्त विधेयक में पेश किए गए संशोधनों और केंद्रीय बैंक को विदेशी दौरों के लिए क्रेडिट कार्ड के उपयोग की निगरानी के निर्देश के बारे में बताया।

न्यूज फटाफट

रूसी सेना ने यूक्रेनी क्रैब हॉवित्जर को नष्ट किया : रक्षा मंत्रालय

मॉस्को : रूस के सैनिकों ने यूक्रेन के सेवरस्क शहर में पोलैंड निर्मित एएचएस क्रैब स्व-चालित तोप हॉवित्जर को नष्ट कर दिया। रूसी रक्षा मंत्रालय के एक प्रवक्ता ने स्पूतनिक को यह जानकारी दी। प्रवक्ता ने बताया,''रूसी सेना की इकाइयों ने सेवरस्क में पोलैंड निर्मित यूक्रेनी क्रैब स्व-चालित तोपखाने को चिह्नित किया और ग्रैड मल्टीपल रॉकेट लॉन्चर का उपयोग करके चालक दल के साथ यूक्रेनी तोपखाने को नष्ट कर दिया। उन्होंने कहा कि रूसी सैनिकों ने दोनेत्सक पीपुल्स रिपब्लिक (डीपीआर) में जॉर्जिएवका गांव के पास एक यूक्रेनी निगरानी चौकी को भी नष्ट कर दिया है। गौरतलब है कि दोनेत्सक, लुहान्स्क, खेरसॉन और जापोरिज्जिया क्षेत्रों सहित अन्य क्षेत्रों के प्रमुखों ने रूस का हिस्सा बनने के लिए 30 सितंबर 2022 को रूसी राष्ट्रपति व्लादिमीर पुतिन के साथ समझौतों पर हस्ताक्षर किए। पश्चिमी देशों ने रूस का सामना करने के लिए युद्धग्रस्त देश यूक्रेन की सैन्य और आर्थिक रूप से काफी मदद की है, जिसमें इन देशों ने वायु रक्षा,कई रॉकेट लॉन्चिग सिस्टम, टैंक, स्व-चालित तोपखाने, विमान-रोधी बंदूकें, बख्तरबंद वाहन और विभिन्न प्रकार के गोला-बारूदों की यूक्रेन में आपूर्ति की है। क्रेमलिन के प्रवक्ता दिमित्री पेसकोव ने जनवरी में कहा था कि पश्चिमी देशों द्वारा यूक्रेन को हथियारों की आपूर्ति संघर्ष में उनकी प्रत्यक्ष और बढ़ती भागीदारी की गवाही देती है। गौरतलब है कि रूस ने 24 फरवरी 2022 को यूक्रेन में अपना विशेष सैन्य अभियान शुरू किया, जब दोनेत्सक और लुहान्स्क गणराज्यों ने यूक्रेनी उकसावों के खिलाफ खुद का बचाव करने में मदद की अपील की।

यूक्रेन के कई क्षेत्रों में हवाई हमले की चेतावनी

कीव : यूक्रेन के कई क्षेत्रों में शुक्रवार देर रात हवाई हमले के सायरन बजाये गये। डिजिटल परिवर्तन मंत्रालय के हवाई हमले के आंकड़ों के अनुसार कई क्षेत्रों में कल रात हवाई हमले के सायरन बजाये गये। मंत्रालय के ऑनलाइन मानचित्र में दिखाया गया है कि सुमी, पोल्टावा, निप्रॉपेट्रोस और खार्किव में आधी रात के तुरंत बाद हवाई हमले की चेतावनी जारी की गयी। यूक्रेनी मीडिया ने बताया कि दोनेत्स्क पीपुल्स रिपब्लिक (डीपीआर) के कीव-नियंत्रित हिस्से में क्रामातोरस्क और स्लाव्यांस्क शहरों में कल रात भर विस्फोटों की आवाजें सुनायी दी। यूक्रेनी सैन्य खुफिया विभाग के उप प्रमुख वादिम स्किबित्स्की ने इस सप्ताह की शुरुआत में कहा था कि ऐसा प्रतीत होता है कि रूसी सेना ने मिसाइल हमलों के लक्ष्यों को बदल दिया है, क्योंकि हाल के हमलों ने यूक्रेन के कई क्षेत्रों में ईंधन ठिकानों को नुकसान पहुंचाया है।

वेस्ट बैंक में झड़पों में कई फिलिस्तीनी घायल

गाजा : वेस्ट बैंक में इजरायल की सेना के साथ हुए संघर्ष में छह लोग गोली लगने से घायल हो गये तथा इस दौरान आंसू गैस के गोले दागे जाने से कई फिलिस्तीनी बीमार हो गये। फिलिस्तीन की डब्ल्यूएएफए समाचार एजेंसी की रिपोर्ट में बताया गया है कि शुक्रवार को इजरायली सुरक्षाकर्मियों के साथ झड़पों के दौरान पांच फिलिस्तीनी और एक विदेशी कार्यकर्ता को गोली लग गयी। समाचार एजेंसी के अनुसार आंसू गैस के गोले दागे जाने के बाद कई फिलीस्तीनियों में दम घुटने के लक्षण देखे गए। मीडिया रिपोर्ट में बताया गया है कि इजरायली सेना ने पूर्वी यरुशलम में शुआफत शरणार्थी शिविर पर हमला किया।

दो अमेरिकी ठिकानों पर रॉकेट दागे

काहिरा : पूर्वोत्तर सीरिया के दीर एज-जोर गवर्नमेंट में अल-उमर तेल और कोनिको गैस क्षेत्रों में स्थित अमेरिकी ठिकानों पर शुक्रवार रात रॉकेट से हमला किया गया। लेबनान स्थित अल मायादीन टीवी ने सूत्रों के हवाले से यह रिपोर्ट दी है। सूत्रों ने बताया कि कोनिको ठिकाने पर आठ रॉकेट दागे गए। अल जजीरा ब्रॉडकास्टर ने अमेरिकी अधिकारी का हवाले से बताया कि दीर एज-जोर प्रांत में हुए रॉकेट हमले कम से कम एक अमेरिकी कर्मी घायल हुआ है। एक अमेरिकी सूत्र ने बताया कि अमेरिकी वायु सेना ने हमले में इस्तेमाल किए गए तीन ड्रोनों में से दो को मार गिराया हैं। इससे पहले शुक्रवार को, यूएस सेंट्रल कमांड ने कहा कि 24 मार्च को पूर्वोत्तर सीरिया में मिशन सपोर्ट साइट ग्रीन विलेज कंपाउंड में दस रॉकेटों ने गठबंधन सेना को निशाना बनाया। उन्होंने कहा कि हमले में कोई भी अमेरिकी कर्मी या गठबंधन का सदस्य घायल नहीं हुआ। हमले में अमेरिकी ठिकाने को निशाना बनाया गया था।

यूक्रेन वर्तमान में जवाबी हमला शुरू करने में असमर्थ: जेलेंस्की

कीव : यूक्रेन के राष्ट्रपति वलोडिमिर जेलेंस्की ने कहा कि उनका देश वर्तमान परिस्थिति में हथियारों की कमी के कारण जवाबी हमला करने में असमर्थ है। जेलेंस्की ने द योमिउरी शिबुन अखबार के साथ साक्षात्कार में कहा,''हम अभी शुरू नहीं कर सकते। हम अपने बहादुर सैनिकों को बिना टैंक, तोपखाना और बहुउद्देशच रॉकेट प्रणाली (एचआईएमएआरएस) के बिना अग्रिम पंक्ति में नहीं भेज सकते।

पेन्सिलवेनिया में चॉकलेट फैक्ट्री में विस्फोट

वाशिंगटन : अमेरिका के पेन्सिलवेनिया प्रांत में एक चॉकलेट फैक्ट्री में विस्फोट और उसके बाद लगी आग से कम से कम दो लोगों की मौत हो गई तथा कई अन्य लोग घायल हुए हैं। अमेरिकी मीडिया ने यह रिपोर्ट दी हैं। न्यूयॉर्क टाइम्स ने स्थानीय अधिकारियों के हवाले से बताया कि वेस्ट रीडिंग के बर्क काउंटी में आर एम पालमर कंपनी चॉकलेट फैक्ट्री में शुक्रवार शाम करीब पांच बजे आग लगने की सूचना मिली थी। आग के कारण फैक्ट्री एक का हिस्सा नष्ट हो गया हैं। डब्ल्यूपीवीआई-टीवी ने वेस्ट रीडिंग पुलिस का हवाले से बताया कि दुर्घटना में दो लोगों की मौत हो गई और सात अन्य लापता हैं। कम से कम छह लोगों को अस्पताल में भर्ती कराया गया हैं। मीडिया रिपोर्ट के अनुसार चॉकलेट फैक्ट्री में संभवत गैस रिसाव के कारण विस्फोट हुआ।

आज का इतिहास

- ▶▶ 1552 : गुरू अमरदास सिखों के तीसरे गुरू बने।
- ▶▶ 1770 : अंग्रेजी एक्सप्लोरर कप्तान जेम्स कुक और एचएमएस एंडेववर के चालक दल ने न्यूजीलैंड के सर्कनीव्यूजिंग को पूरा किया।
- ▶▶ 1780 : ब्रिटेन के अखबार ब्रिट गैजेट और संडे मॉनिटर पहली बार रविवार को प्रकाशित हुए।
- ▶▶ 1812 : वेनेजुएला के सबसे बड़े शहर कराकास में जबरदस्त भूकंप की वजह से शहर का 90 प्रतिशत हिस्सा ध्वस्त हो गया और करीब 20 हजार लोगों की मौत हो गई।
- ▶▶ 1845 : एडहेसिव मेडिकेटेड प्लास्टर को पेटेंट प्रदान किया गया।
- ▶▶ 1904 : लंदन के हाइड पार्क में 80 हजार लोगों ने चीनी श्रमिकों के आयात के विरोध में प्रदर्शन किया।
- ▶▶ 1907 : हिंदी की मशहूर कवयित्री महादेवी वर्मा का फर्रूखाबाद में जन्म।
- ▶▶ 1943 : एल्सी एस ओट्ट को अमेरिकी वायुसेना पदक मिला और वह यह पदक पाने वाली पहली महिला बनीं।
- ▶▶ 1953 : डा जोनास साल्क ने पोलियो से बचाव के लिए नए टीके की घोषणा की।
- ▶▶ 1971 : शेख मुजीबुर्रहमान ने पूर्वी पाकिस्तान को बंगलादेश के रूप में स्वतंत्र देश घोषित किया। 26 मार्च को बंगलादेश स्वतंत्रता दिवस मनाता है।
- ▶▶ 1973 : लंदन स्टॉक एक्सचेंज में 200 साल पुराने इतिहास को तोड़ते हुए पहली बार महिलाओं की भर्ती की थी।
- ▶▶ 1973 : गूगल के सह-संस्थापक और कंप्यूटर वैज्ञानिक लैरी पेज का जन्म।
- ▶▶ 1983 : अमेरिका ने नवादा में परमाणु परीक्षण किया।

केवल चौहान और केपी महंता को सजा

रांचीः सेंट्रल यूनिवर्सिटी में एसी खरीद घोटाला में केवल चौहान और केपी महन्ता को सीबीआई कोर्ट ने दोषी करार दिया है। अदालत ने दोनों दोषियों को विभिन्न धराओं में अधिकतम दो वर्ष सश्रम कारावास की सजा सुनायी है। वहीं दोषियों को अधिकतम पचास हजार रुपए का जुमार्ना भी लगाया गया है। अदालत ने सेंट्रल यूनिवर्सिटी के कर्मचारी रहे श्याम नारायण सिन्हा को साक्ष्य के अभाव में बरी कर दिया।

निर्देश अगर आपने भी अपने घर या प्रतिष्ठान में वाटर कनेक्शन लिया है तो अलर्ट हो जाएं

ऑन द स्पॉट लगेगा वाटर मीटर, नहीं रहने पर होगी कार्रवाई

राष्ट्रीय खबर

रांचीः अगर आपने भी अपने घर या प्रतिष्ठान में वाटर कनेक्शन लिया है तो अलर्ट हो जाएं। वाटर कनेक्शन के साथ कंज्यूमर्स को अब मीटर लगाना अनिवार्य कर दिया गया है। वहीं जिन लोगों ने वाटर मीटर नहीं लगाया है, उनका ऑन स्पॉट मीटर लगाने का निर्देश दिया गया है। इसके बाद भी कोई मीटर नहीं लगाता है तो ऐसे कंज्यूमर्स पर फाइन लगाया जाएगा और एक्ट के तहत कार्रवाई की जाएगी।नगर निगम में पिछले दिनों नगर आयुक्त ने रांची नगर निगम की जलापूर्ति शाखा के साथ समीक्षात्मक बैठक की। जिसमें वॉटर यूजर चार्ज वसूलने वाली एजेंसी के प्रतिनिधि भी उपस्थित थे। नगर आयुक्त ने निर्देश दिया कि जितने भी उपभोक्ता हैं सभी के यहां वाटर मीटर अनिवार्य रूप से लगना चाहिए। जिनका मीटर खराब हो चुका है, तत्काल उसे बदलने का भी निर्देश उन्होंने दिया। वहीं एजेंसी से कहा कि प्रत्येक माह हर घर से रीडिंग लेना सुनिश्चित करें। ऑन द स्पॉट बिल निर्गत करें। पूर्व में निर्गत बिल में कोई त्रुटि हो तो संपर्क कर अगले बिल में ठीक कराए।कई लोगों को वाटर यूजर चार्ज भेज दिया गया है जबकि उन्होंने कनेक्शन ही नहीं लिया। वहीं कुछ ऐसे लोग भी हैं जिनका मीटर होने के बावजूद उन्हें अधिक बिल भेज दिया गया है। ऐसे लोगों से नगर ने आवेदन देने की अपील की है। वेवर्स कमेटी की बैठक में इन आवेदनों पर विचार किया जाएगा। वहीं जेनुइन मामले में बिल माफ किया जाएगा।

बिजली बिल भुगतान के लिये जेबीवीएनएल कर रहा जागरूक

राष्ट्रीय खबर

रांचीः झारखंड बिजली वितरण निगम की ओर से इन दिनों मुहिम चलायी जा रही है। मुहिम सोशल मीडिया के माध्यम से चलाया जा रहा है। जहां बिजली चोरी के खिलाफ लोगों को जागरूक किया जा रहा है। वहीं, समय पर बिजली बिल भुगतान करने की जानकारी भी दी जा रही है। सोशल मीडिया के जरिये बिजली वितरण निगम बिजली से जुड़ी अन्य मुद्दों को भी अपने प्रचार प्रसार में शामिल कर रहा है। वहीं, अब निगम की ओर से स्थानीय जनप्रतिनिधियों को इस मुहिम में शामिल कर रहा है। जिससे ग्रामीण इलाकों में अधिक से अधिक बिजली संबधी सुविधाओं की जानकारी दी जा सकी। सोशल मीडिया के जरिये स्थानीय जन प्रतिनिधियों को जोड़कर निगम उर्जा मेला, उर्जा संवाद, समय समय पर बिजली चोरी के खिलाफ चलने वाली छापेमारी के लिये जानकारी दी जा रही है।निगम की ओर से फिलहाल बिजली बिल समय पर भुगतान करने पर विशेष बल दिया जा रहा है। निगम इसके लिये अभियान भी चला रही है। जहां लोगों को समय पर बिल भुगतान करने की अपील की जा रही है। इसके लिये निगम वीडियो ग्राफिक्स का सहारा लिया जा रहा है। वहीं, उर्जा मेला और उर्जा संवाद जैसे कार्यक्रमों के जरिये भी बिजली बिल समय पर भुगतान पर निगम बल दे रहा है।

बुलबुल जंगल में आईईडी ब्लास्ट पर पूछताछ

एनआईए की रिमांड पर नक्सली अमन गंझू और जतरू खेरवार

राष्ट्रीय खबर

रांचीः एनआईए ने कुख्यात नक्सली कमांडर अमन गंझू और जतरू खेरवार को रिमांड पर लिया है। अगले तीन दिन तक अमन और जतरू से एनआईए बुलबुल जंगल में आईईडी ब्लास्ट को लेकर पूछताछ करने वाली है। शनिवार से इन दोनों नक्सलियों से पूछताछ शुरू की जाएगी।मिली जानकारी के अनुसार नक्सली अमन और जतरू को एनआईए ने बुलबुल जंगल में चल रहे नक्सल अभियान के दौरान हुए सीरीज विस्फोट को लेकर पूछताछ के लिए रिमांड पर लिया है। झारखंड के लोहरदगा के घोर नक्सल प्रभावित बिहार थाना क्षेत्र के बुलबुल जंगल में नक्सलियों के खिलाफ चल रहे अभियान के दौरान कई आईईडी ब्लास्ट हुए थे। इस दौरान नक्सलियों ने कई तकनीकों का भी इस्तेमाल किया था। इस आईईडी ब्लास्ट में सीआरपीएफ में कई जवान भी घायल हुए थे।बुलबुल जंगल में आईईडी ब्लास्ट की घटना के बाद लोहरदगा से पेशरार थाना में प्राथमिकी दर्ज की गई थी, जिसे एनआईए ने टेकओवर कर मामले की जांच कर रही है। इस ब्लास्ट की योजना बनाने में कई बड़े नक्सलियों के हाथ होने की संभावना है, इसी मामले को लेकर नक्सली कमांडर अमन गंझू से पूछताछ की जाएगी। जानकारी यह भी है कि इलाके में कई स्थानों पर अभी भी गोला बारूद छुपाकर रखे गए हैं। एनआईए की सूचना पर कई स्थानों से गोला बारूद बरामद भी किए गए हैं। ऐसे में अब अमन से भी एनआईए यह जानकारी हासिल करेगी कि बुलबुल जंगल में और कहां-कहां विस्फोटक छुपाकर रखे गए हैं।एनआईए की तरफ से दोनों ही कुख्यात नक्सलियों से पूछताछ के लिए 5 दिनों की रिमांड की अवधि की डिमांड की गई थी। हालांकि अदालत ने फिलहाल मात्र दो दिनों तक की ही रिमांड को मंजूर किया है। दोनों नक्सली कमांडर रांची के बिरसा मुंडा केंद्रीय कारागार में बंद हैं, दोनों से शनिवार से पूछताछ शुरू होगी।

नाबालिग के साथ दुष्कर्म के दोषी को 25 वर्ष का कठोर कारावास

राष्ट्रीय खबर

रांचीः अपर सत्र न्यायाधीश प्रथम की अदालत ने नाबालिग से दुष्कर्म करने के मामले में आरोपी विशाल पाडेया को दोषी करार देते हुए 25 साल की कठोर कारावास और 15 हजार जुमार्ने भरने की सजा सुनाई है। इस मामले में चाईबासा जिले के मुफ्फसिल थाना पुलिस ने वर्ष 2021 में पोक्सो एक्ट के तहत मामला दर्ज किया था। नाबालिग लड़की टीवी देखने विशाल पाडेया के घर गई थी। उस वक्त आरोपी विशाल घर में अकेले था, अकेला पाकर युवक ने पीड़िता के साथ दुष्कर्म की घटना को अंजाम दिया। मामले की जानकारी परिजनों ने मिलने के बाद मुफ्फसिल थाना में आरोपी के खिलाफ प्राथमिकी दर्ज की गई। इसके बाद नाबालिग के मजिस्ट्रेट के समक्ष बयान करवाए गए तथा जांच इकाई द्वारा महत्वपूर्ण साक्ष्यों का आंकलन कर अभियोग में प्रभावी कार्रवाई करते हुए आरोपी को गिरफ्तार कर न्यायालय के सम्मुख पेश किया गया। न्यायालय ने अभियोग में सुनवाई करते हुए आरोपी विशाल पाडेया को पोक्सो एक्ट के धारा 6 के तहत 25 साल की कठोर कारावास और 15 हजार जुमार्ना, धारा 4(2) के तहत 22 साल का कठोर कारावास और 10 हजार का जुमार्ना लगाया है।

लातेहार में बगैर विस्थापन के रेलवे प्रोजेक्ट के विस्तार की तैयारी

राष्ट्रीय खबर

रांचीःलातेहार में रेलवे प्रोजेक्ट के विस्तार के लिए जमीन अधिग्रहण होगा। इस संबंध में जिला प्रशासन (भू- अर्जन शाखा) ने प्रारंभिक अधिसूचना जारी कर दी है। प्रशासन के मुताबिक अभी उसे बनहरदी कोल ब्लॉक से कोयले के उठाव के लिए वहां तक रेलवे लाइन बिछाए जाने की आवश्यकता है। इसके लिए चेटर रेलवे स्टेशन से बनहरदी कोल ब्लॉक (पार्ट-2) के बीच रेलवे लाइन बिछाए जाने को जमीन अधिग्रहण करना है। चंदवा अंचल (लातेहार) के आन गाँव (थाना नं-261, थाना- चंदवा) में 1।665 एकड़ जमीन का अधिग्रहण होना है। प्रशासन ने यह भी बताया है कि भूमि अधिग्रहण से एक भी परिवार विस्थापित नहीं होगा। आन गांव में रेलवे लाइन बिछाए जाने को चिन्हित की गई जमीन की खरीद- बिक्री अब किसी स्थिति में नहीं होगी।ऑन गांव में खाता संख्या 25 से 0।005 एकड़, खाता संख्या 103 से 0.015 एकड़, खाता संख्या 53 से 0.025 और 0.060 एकड़, खाता संख्या 107 से 0.040 एकड़, खाता संख्या 148 से 0।090 एकड़, खाता संख्या 17 से 0.045 एकड़, खाता संख्या 168 से 0.030 एकड़, खाता संख्या 42 से 0.120 और 0.030 एकड़ और खाता संख्या 75 से 1.20 एकड़ जमीन ली जाएगी। अधिगृहित की जाने वाली अधिकांश भूमि टांड किस्म की है।

डिस्चार्ज पिटीशन पर सुनवाई पूरी, आदेश सुरक्षित

निलंबित आईएएस पूजा सिंघल ईडी कोर्ट में हुई पेश

राष्ट्रीय खबर

रांचीः निलंबित आईएएस पूजा सिंघल की डिस्चार्ज पिटीशन पर ईडी के विशेष न्यायाधीश पीके शर्मा की कोर्ट में शनिवार को सुनवाई हुई। इस मामले में प्रार्थी पूजा सिंघल और ईडी की ओर से बहस हुई। कोर्ट ने दोनों पक्षों की सुनवाई पूरी होने पर अपना फैसला सुरक्षित रख लिया है। इससे पूर्व सुनवाई के दौरान पूजा सिंघल कोर्ट में सशरीर उपस्थिति थी। सुनवाई के दौरान पूजा सिंघल ने ईडी द्वारा दिए गए दलीलों का विरोध करते हुए खुद भी अपना पक्ष रखा।बता दें कि पूजा सिंघल समेत उनके पति के सीए सुमन कुमार एवं खूंटी के तत्कालीन सहायक अभियंता शशि प्रकाश के खिलाफ पूर्व में चार्जशीट दाखिल हो चुकी है। इनके खिलाफ अब आरोप गठन होना है। पूर्व जेई राम विनोद प्रसाद सिन्हा के खिलाफ कोर्ट पूर्व में ही आरोप गठित कर चुकी है। वहीं आईएएस अधिकारी पूजा सिंघल को सुप्रीम कोर्ट से दो माह की अंतरिम जमानत मिली हुई है।

झारखंड में आज से फिर बदलेगा मौसम का मिजाज, कई जिलों में बारिश के आसार

राष्ट्रीय खबर

रांचीःझारखंड में 26 मार्च के बाद एक बार फिर मौसम का मिजाज बदलने वाला है। मौसम केंद्र रांची ने इसको लेकर पूवार्नुमान जारी किया है। वहीं इसके पूर्व शुक्रवार को रांची जिले के कुछ स्थानों पर अगले तीन से चार घंटे के अंदर मध्यम दर्ज की मेघगर्जन के साथ वज्रपात का येलो अलर्ट जारी किया गया है। मौसम केंद्र ने रांची में लोगों को वज्रपात से बचने के लिए सतर्क रहने की सलाह दी है और किसानों से मौसम साफ होने तक खेत में नहीं जाने की अपील की है।अपने मौसम पूवार्नुमान में मौसम केंद्र रांची ने 25 मार्च को राजयभर में मौसम शुष्क और आसमान साफ रहने की भविष्यवाणी की है। वहीं 26 मार्च यानि रविवार को राज्य के पश्चिमी, मध्य और दक्षिणी जिलों जैसे गढ़वा, पलामू, चतरा, लातेहार, लोहरदगा, गुमला, रांची, खूंटी, सिमडेगा, पश्चिमी सिंहभूम और पूर्वी सिंहभूम में आसमान में बादल छाने, मध्यम दर्जे की मेघगर्जन, कुछ इलाकों में वज्रपात और तेज रफ्तार से हवा के झोंके के साथ बारिश की संभावना जताई गई है। इन जिलों के लिए 26 मार्च के लिए वज्रपात का येलो अलर्ट भी जारी किया गया है। वहीं 27 और 28 मार्च को हजारीबाग, कोडरमा, गिरिडीह, रामगढ़, धनबाद, जामताड़ा, देवघर, दुमका, गोड्डा, साहिबगंज, पाकुड़, सरायकेला खरसावां, पश्चिमी सिंहभूम और पूर्वी सिंहभूम जिले के लिए आसमान में बादल छाने, कहीं-कहीं वज्रपात, मध्यम दर्जे की मेघगर्जन के साथ बारिश का येलो अलर्ट जारी किया है।मौसम केंद्र रांची के अनुसार पिछले 24 घंटे में राज्य में मौसम शुष्क और आसमान साफ रहने का अनुमान है। इस दौरान राज्य में सबसे अधिक तापमान जमशेदपुर में 32.2 डिग्री सेल्सियस और न्यूनतम तापमान सिमडेगा में 15.7 डिग्री सेल्सियस रिकॉर्ड किया गया है।

प्रशिक्षण खेती के लिए 22 भाषाओं में तैयार हुआ ट्रेनिंग मटेरियल

झारखंड में 3400 हेक्टेयर में प्राकृतिक खेती के लिए मिले 54 लाख

राष्ट्रीय खबर

रांचीः देश में प्राकृतिक खेती को बढ़ावा देने के उद्देश्य से केंद्र सरकार ने परंपरागत कृषि विकास योजना के तहत वर्ष 2019- 20 में काम शुरू किया। झारखंड में भी प्राकृतिक खेती को प्रोत्साहित किया जा रहा है। इसी योजना के तहत मुख्य रूप से सभी सिंथेटिक, रासायनिक उपादानों के बहिष्कार पर जोर दिया गया। बायोमास, मल्चिंग, गाय के गोबर, और अन्य पौधे आधारित सामग्री पर जोर देने के साथ-साथ खेत में बायोमास रीसाइकलिंग को बढ़ावा देने का काम भी शुरू हुआ। बीपीकेपी के तहत 500 हेक्टेयर कलस्टर में प्राकृतिक खेती को बढ़ावा दिया जा रहा है। प्रति हेक्टेयर 3 वर्षों के लिए 12,200 रुपये की राशि भी प्रदान की जा रही है। इसका परिणाम यह रहा है कि अब तक 4 लाख हेक्टेयर क्षेत्र को बीपीकेपी के तहत लाया गया है। लोकसभा में सांसद संजय सेठ ने प्राकृतिक खेती को बढ़ावा देने से संबंधित सवाल लोकसभा में रखा था। जानकारी मांगी थी कि भारत सरकार इस दिशा में क्या काम कर रही है। राज्यों को उसके लिए जारी की गई राशि के ब्यौरे की जानकारी भी मांगी थी। इसी पर केंद्रीय कृषि एवं किसान कल्याण मंत्री नरेंद्र सिंह तोमर ने यह जानकारी दी है।केंद्रीय मंत्री के मुताबिक प्राकृतिक खेती को बढ़ावा मिले, इसके लिए सरकार ने बीपीकेपी की राशि कुल 8 राज्यों को जारी की है। इन 8 राज्यों को 409400 हेक्टेयर भूमि पर खेती के लिए 5599 लाख रुपये की राशि जारी की गई। इसमें झारखंड में 34100 हेक्टेयर भूमि पर प्राकृतिक खेती को बढ़ावा देने की दिशा में काम चल रहा है। इसके लिए 54 लाख रुपये से अधिक की राशि जारी भी कर दी गई है। प्राकृतिक खेती को बढ़ावा देने के लिए सबसे अधिक राशि केरल को दी गई है, जो 1954 लाख रुपया है। क्षेत्रफल की दृष्टि से सबसे अधिक प्राकृतिक खेती आंध्र प्रदेश में हो रही है जो 100000 हेक्टेयर भूमि पर है।केंद्रीय मंत्री ने बताया कि प्राकृतिक खेती को बढ़ावा देने के उद्देश्य से भारत सरकार अगले 4 वर्षों में 15000 क्लस्टर विकसित करके 7।5 लाख हेक्टेयर क्षेत्र पर प्राकृतिक खेती को बढ़ावा देने की दिशा में काम कर रही है। सरकार राष्ट्रीय कृषि विस्तार प्रबंधन संस्थान और राष्ट्रीय जैविक और प्राकृतिक खेती केंद्र के माध्यम से मास्टर प्रशिक्षकों, चैंपियन किसान और अभ्यास करने वाले किसानों को बड़े पैमाने पर प्राकृतिक खेती की तकनीक पर प्रशिक्षण दे रही है। इन संस्थाओं के माध्यम से अब तक 22 क्षेत्रीय भाषाओं पर अध्ययन सामग्री तैयार हुई है। प्राकृतिक खेती के लिए 697 मास्टर ट्रेनर विकसित किए गए हैं। मैनेज संस्था के माध्यम से 56952 ग्राम प्रधानों के लिए प्राकृतिक खेती पर 997 प्रशिक्षण कार्यक्रम आयोजित किए गए हैं।