अखबार जो बदल दे नजरिया
राष्ट्रीय ख़बर
हमारी नज़र
पेज ›› 12 मूल्य ›› 3 रुपये ›› वर्ष ›› 14 अंक ›› 034 epaper.rashtriyakhabar.com माघ, शुक्लपक्ष चतुर्दशी, विक्रम संवत 2079

चाणक्य नीति

प्रातर्द्युतप्रसंगेन मध्याह्ने स्त्रीप्रसंगतः।
रात्रौ चौर्यप्रसंगेन कालो गच्छत्यधीमताम्॥

भावार्थ : मूर्ख लोग अपना प्रातःकाल का समय जुआ खेलने में, दोपहर का समय स्त्री प्रसंग में और रात्रि का समय चोरी आदि में व्यर्थ करते हैं।

रांची **पारा** अपडेट

मैक्सिमम	मिनीमम
26.00 °c	12.00 °c

सूर्यास्त (आज) ›› 17 .37 बजे
सूर्योदय (कल) ›› 06 .27 बजे

अमरावती में भी एमवीए प्रत्याशी लिंगाड़े की जीत

अमरावती : महाराष्ट्र के अमरावती स्नातक निर्वाचन क्षेत्र के लिए 32 घंटे तक चली मतगणना के बाद आखिरकार महाविकास अघाडी (एमवीए) के उम्मीदवार धीरज लिंगाड़े की जीत हुई है। श्री लिंगाडे को 46,344 वोट प्राप्त हुए जबकि भारतीय जनता पार्टी उम्मीदवार डॉ रंजीत पाटिल को 42,962 वोट मिले। श्री पाटिल की हार को भाजपा के लिए एक बड़ा झटका माना जा रहा है। निर्दलीय उम्मीदवार एवं कांग्रेस के बागी सत्यजीत तांबे ने नासिक डिवीजन स्नातक निर्वाचन क्षेत्र से जीत दर्ज की है। कोंकण शिक्षक निर्वाचन क्षेत्र से भाजपा उम्मीदवार ज्ञानेश्वर म्हात्रे ने एमवीए उम्मीदवार बलराम पाटिल को हराकर जीत दर्ज की,जबकि एमवीए समर्थित निर्दलीय उम्मीदवार सुधाकर अडबाले ने नागपुर शिक्षक निर्वाचन क्षेत्र से भाजपा के नागो गाणार को हराया। मराठवाड़ा शिक्षक निर्वाचन क्षेत्र से राष्ट्रवादी कांग्रेस पार्टी के विक्रम काले ने भाजपा की किरण पाटिल को हराकर जीत दर्ज की।

नेता और कार्यकर्ता वाम मोर्चा के साथ समन्वय करें: कांग्रेस

अगरतला : त्रिपुरा राज्य कांग्रेस अध्यक्ष बिरजीत सिन्हा ने आगामी विधानसभा चुनावों के लिए वाम मोर्चा (एलएफ) के साथ सीटों के बंटवारे को अंतिम रूप देने के बाद शुक्रवार को पार्टी नेताओं और जमीनी स्तर के कार्यकर्ताओं को सत्तारूढ़ भारतीय जनता पार्टी (भाजपा) के खिलाफ वाम दलों के साथ मिलकर प्रचार करने का निर्देश दिया। भाजपा के खिलाफ लोगों को लामबंद करने के लिए श्री सिन्हा ने पार्टी के जिला, प्रखंड और मंडल अध्यक्षों से वाम मोर्चा के नेताओं और कार्यकर्ताओं के साथ मजबूत समन्वय के साथ अपनी चुनाव पूर्व गतिविधियों को जारी रखने के लिए कहा। साठ सीटों वाली त्रिपुरा विधानसभा में एलएफ 46 सीटों पर चुनाव लड़ रही है जबकि कांग्रेस 13 सीटों पर चुनाव लड़ रही है। रामनगर में कांग्रेस एलएफ समर्थित निर्दलीय उम्मीदवार का समर्थन करेगी।

राज्य कांग्रेस चुनाव घोषणापत्र समिति से इस्तीफा

बेंगलुरु : कर्नाटक के पूर्व उप मुख्यमंत्री एवं कांग्रेस के वरिष्ठ नेता जी परमेश्वर ने राज्य विधानसभा चुनाव से पहले शुक्रवार को पार्टी की चुनाव घोषणापत्र समिति से इस्तीफा दे दिया। इस घटनाक्रम से पार्टी में टिकट बंटवारे को लेकर अंदरूनी कलह उजागर होती है। पार्टी सूत्रों के अनुसार, कर्नाटक कांग्रेस अध्यक्ष डीके शिवकुमार, एआईसीसी महासचिव रणदीप सिंह सुरजेवाला और केपीसीसी के अन्य सदस्यों की उपस्थिति में हुई घोषणापत्र समिति की बैठक में श्री परमेश्वर अनुपस्थित रहे, जबकि इस बैठक का आयोजन राज्य चुनावों के लिए पार्टी उम्मीदवारों की सूची पर अंतिम निर्णय लेने के लिए किया गया था। यह कर्नाटक कांग्रेस के लिए एक बड़ा झटका माना जा रहा है क्योंकि श्री परमेश्वर राज्य कांग्रेस के बहुत बड़े नेता हैं और एचडी कुमारस्वामी के नेतृत्व वाली कांग्रेस-जेडीएस गठबंधन सरकार में उपमुख्यमंत्री भी रह चुके हैं।

रामचरितमानस पर टिप्पणी को लेकर मौर्य और अन्य पर मामला

ग्वालियर : मध्यप्रदेश के ग्वालियर की अपराध शाखा पुलिस ने रामचरितमानस पर की गयी टिप्पणी को लेकर उत्तर प्रदेश के पूर्व मंत्री एवं समाजवादी पार्टी (सपा) नेता स्वामी प्रसाद मौर्य सहित अन्य लोगों पर प्राथमिकी दर्ज की गयी है। पुलिस अधीक्षक अमित सांघी ने आज बताया कि बजरंग दल और हिंदू महासभा की शिकायत पर कल रात्रि यहां के अपराध शाखा थाना में उत्तर प्रदेश के पूर्व मंत्री एवं सपा नेता स्वामी प्रसाद मौर्य सहित अन्य के खिलाफ प्रकरण दर्ज किया गया है। इससे पहले कल अखिल भारतीय हिंदू महासभा जिला ग्वालियर द्वारा पुलिस अधीक्षक कार्यालय पहुंचकर मौर्य के खिलाफ के खिलाफ कानूनी कार्रवाई लेकर ज्ञापन दिया गया था।

अपरिहार्य कारणों से आज का अंक 12 पृष्ठों का है। पाठकों की असुविधा के लिए हमें खेद है। संपादक

आरोप › बांग्लादेश की नाराजगी से सरकार सतर्क

अडाणी समूह के लेनदेन पर जानकारी मांगी गयी

›› शेयर बाजार में शेयरों के भाव औंधे मुंह गिरे
›› जीवन बीमा निगम ने अपनी सफाई दी है
›› ऑस्ट्रेलिया और श्रीलंका का मसला उछला

राष्ट्रीय खबर

नई दिल्ली: बांग्लादेश द्वारा अधिक कीमत पर बिजली बेचने का आरोप अडाणी पावर पर लगा है। वहां की सरकार ने इस संबंध में हुए समझौते में सुधार की मांग कर दी है। इस अंतर्राष्ट्रीय मांग की वजह से देश पर बढ़ रहे कूटनीतिक दबाव ने सरकार को चुपचाप इस पर कार्रवाई करने पर मजबूर कर दिया है। यह अलग बात है कि संसद में सरकार अब तक अड़ी हुई है और विपक्ष की लगातार मांग के बाद भी इस मुद्दे पर सरकार की तरफ से चुप्पी है। पता चला है कि भारतीय रिजर्व बैंक ने बैंकों से यह पता लगाने को कहा है कि अडानी समूह को कितना पैसा कर्ज में दिया गया है। दूसरी तरफ भारतीय जीवन बीमा निगम की तरफ से यह कहा गया है कि शेयर बाजार में अडानी समूह की गिरावट का एलआईसी के लाखों निवेशकों पर कोई असर नहीं पड़ेगा। एलआईसी के अधिकारियों ने विभिन्न समाचार पत्रों और टीवी चैनलों में व्यक्त की गई आशंकाओं का खंडन किया है कि अडानी एंटरप्राइजेज में भारी निवेश के कारण एलआईसी शेयर बाजार में डूब सकता है। एलआईसी का दावा है कि 30 सितंबर 2022 तक उनकी कुल संपत्ति की कीमत 41 लाख 66 हजार करोड़ रुपए है। और 31 दिसंबर, 2022 तक एलआईसी द्वारा अडानी समूह की सभी कंपनियों के कुल मिलाकर खरीदे गए शेयरों का मूल्य 35 हजार करोड़ रुपये से थोड़ा अधिक है। यानी संस्था की कुल संपत्ति का 1 फीसदी भी नहीं। इसलिए तर्क के लिए अडानी समूह के दिवालिया होने की संभावना को स्वीकार करते हुए भी एलआईसी के लिए बड़े पैमाने पर नुकसान की कोई संभावना नहीं है। एलआईसी अधिकारियों ने विभिन्न रिपोर्टों को असत्य करार दिया है कि अदानी के पास एलआईसी के कारोबार और निवेश के ›› पेज 2 भी देखें

फिंच ने उस विकट समय में अदानी समूह को कुछ ऑक्सीजन दी

यह सारी परेशानी तब प्रारंभ हुई जब अमेरिकी रिसर्च फर्म हिंडनबर्ग रिसर्च ने अडानी के खिलाफ धोखाधड़ी के आरोप लगाए। हिंडनबर्ग का आरोप है कि भारत के सबसे बड़े औद्योगिक समूहों में से एक ने नियमित रूप से शेयर की कीमतों में हेरफेर किया है। इस रिपोर्ट के प्रकाशित होने के बाद से शेयर बाजार में अडानी ग्रुप के शेयर की कीमत में लगातार गिरावट आ रही है। रिपोर्ट के बाद से शेयर बाजार में 10 लाख करोड़ का खोल अदानी ग्रुप, अदाणी इंटरप्राइजेज को अमेरिकी बाजार के डाउ जोंस इंडेक्स से भी डीलिस्ट कर दिया गया है। फिंच ने उस विकट समय में अदानी समूह को कुछ ऑक्सीजन दी है। रेटिंग एजेंसी के मुताबिक, गौतम अडानी के मालिकाना हक वाले ग्रुप की रेटिंग पर कोई असर नहीं पड़ा है। शुक्रवार सुबह अडानी ग्रुप के शेयरों में गिरावट आई। बाजार खुलने के 90 मिनट के भीतर अदानी एंटरप्राइजेज के शेयरों में 35 फीसदी की गिरावट आई। 52 हफ्ते के निचले स्तर पर पहुंच गया है। अदानी टोटल गैस, अदानी विल्मर और अदानी पावर में भी गिरावट आयी।

दिल्ली के शराब घोटाले में अब केजरीवाल का भी नाम

मुख्यमंत्री ने कहा सिर्फ साजिश है सच्चाई नहीं

राष्ट्रीय खबर

नईदिल्ली: ईडी ने दिल्ली के शराब घोटाले में पहली बार दिल्ली के मुख्यमंत्री अरविंद केजरीवाल का नाम भी जोड़ा है। इस मामले में प्रवर्तन निदेशालय की तरफ से अदालत में जो चार्जशीट दाखिल की गयी है, उसमें अरविंद केजरीवाल, उप मुख्यमंत्री मनीष सिसोदिया के साथ साथ उनके कई करीबी लोगों के नाम हैं। इस क्रम में ईडी ने तेलंगना के सीएम की पुत्री के भी घोटाले में लिप्त होने का आरोप लगाया है। ईडी ने दावा किया है कि केजरीवाल और उनकी सरकार के अन्य सदस्यों के खिलाफ चार्जशीट सिसोदिया के सचिव सी अरविंद के रेकॉर्ड बयानों के आधार पर दाखिल की गई है। पीएमएलए कोर्ट ने गुरुवार को चार्जशीट का संज्ञान लिया और सभी आरोपियों के खिलाफ आरोप तय करने की अनुमति दी है। चार्जशीट विजय नायर, इंडोस्पिरिट्स के प्रमुख समीर महेंद्रू समेत अन्य आरोपियों और कई कंपनियों के खिलाफ दायर की गई है। ईडी ने चार्जशीट में दावा किया है कि दिल्ली की नई आबकारी नीति से लाभान्वित शराब कार्टेल से 100 करोड़ रुपये की कथित रिश्वत के बारे में बता चला है। ये रिश्वत कै पैसों का इस्तेमाल आप के नेताओं द्वारा किया गया था। इस शराब घोटाले के सूत्रधार दिल्ली सरकार के मंत्री थे। एजेंसी ने बताया कि कुछ एक्टिवटी की मदद से नकदी के एक हिस्से के बारे में पता चला है। ईडी ने कहा कि शराब घोटाले में मिले 100 करोड़ रुपये का इस्तेमाल आप ने गोवा चुनाव ›› पेज 2 भी देखें

आरएसएस मुख्यालय के वि. परिषद चुनाव में हार गयी भाजपा

राष्ट्रीय खबर

नागपुर: राष्ट्रीय स्वयंसेवक संघ के मुख्यालय तथा भाजपा के गढ़ माने जाने वाले नागपुर में विधान परिषद का चुनाव परिणाम उल्टा निकला है। इस चुनाव में महाविकास अघाड़ी का प्रत्याशी विजयी हुआ है। इससे कहा जा रहा है कि महाराष्ट्र में भाजपा को अपने सबसे प्रमुख गढ़ों में से एक में करारा झटका लगा है। इस परिणाम को वैचारिक संगठन आरएसएस के मुख्यामलय और केंद्रीय मंत्री नितिन गडकरी व उप मुख्यंमंत्री देवेंद्र फडणवीस के गृह क्षेत्र में भाजपा के लिए बड़ा झटका माना जा रहा है। शिवसेना के असंतुष्टि एकनाथ शिंदे के उद्धव ठाकरे को हटाकर जून माह में भाजपा के साथ सरकार बनाने के बाद राज्यट में हुए इस चुनाव में नागपुर टीचर्स सीट पर एमवीए के सुधाकर अदबले ने भाजपा समर्थित नागो गनार पर जीत दर्ज की। राज्य विधानमंडल के उच्चु सदन के लिए द्विवार्षिक चुनाव मुख्य रूप से भाजपा और एकनाथ शिंदे के शिवसेना गुट के सत्तारूढ़ गठजोड़ और ›› पेज 2 भी देखें

सिख सैनिकों की पगड़ी पर हेलमेट स्वीकार नहीं

राष्ट्रीय खबर

अमृतसर: सिख सैनिकों को लोहे का हेलमेट पहनाने के राष्ट्रीय अल्पसंख्यक आयोग के प्रस्ताव के संबंध में सिख संगठनों से चर्चा के लिए बुलाई गई बैठक में शिरोमणि गुरुद्वारा प्रबंधक कमेटी के प्रतिनिधिमंडल ने साफ शब्दों में कहा कि सिख पहचान के मामले में कोई हस्तक्षेप बर्दाश्त नहीं किया जाएगा। श्री अकाल तख्त साहिब के जत्थेदार के दिशा-निर्देशों पर शुक्रवार को नयी दिल्ली में राष्ट्रीय अल्पसंख्यक आयोग के कार्यालय में हुई बैठक के दौरान एसजीपीसी के महासचिव भाई गुरचरण सिंह ग्रेवाल, सदस्य दिल्ली से रघबीर सिंह सहारन माजरा, सिख नेता भाई सुखविंदर सिंह बब्बर, बीबी रंजीत कौर और शिरोमणि कमेटी के उप सचिव जसिवंदर सिंह जस्सी ने आयोग के अध्यक्ष जसविंदर सिंह जस्सी इकबाल सिंह ने लालपुरा के पास सिख सैनिकों को लोहटॉप पहनाने के सरकार के प्रस्ताव पर कड़ी आपत्ति जताई और कहा कि लोहटॉप के मामले पर कोई तर्क या चर्चा ›› पेज 2 भी देखें

पूर्वोत्तर के विधानसभा चुनावों के लिए अब भाजपा का चुनावी अभियान शुरू

डबल इंजन की सरकार ने त्रिपुरा की तस्वीर बदली: जेपी नड्डा

- त्रिपुरा से माकपा के कार्यालय गायब: विस्वा सरमा
- इस राज्य ने पांच साल में दिखाया है बदलाव को
- टीआईपीआरए मोथा को वोट देने से कोई फायदा नहीं

भूपेन गोस्वामी

गुवाहाटी: त्रिपुरा में विधानसभा चुनाव के लिए भाजपा का चुनावी अभियान शुरू हो गया है। भाजपा के राष्ट्रीय अध्यक्ष जेपी नड्डा ने अमरपुर में विजय संकल्प रैली के दौरान कहा कि आज हम गर्व से कह सकते हैं कि यह नई आकांक्षाओं वाला नया त्रिपुरा है। नॉर्थ ईस्ट के लिए पीएम मोदी की विशेष चिंता है। नड्डा ने यह भी कहा कि प्रधानमंत्री मोदी ने कहा था कि त्रिपुरा राज्य भी देश के किसी भी अन्य हिस्से की तरह प्रगति कर सकता है, और ये 5 साल उनके विश्वास के प्रमाण के रूप में खड़े हैं। पिछले पांच सालों में त्रिपुरा ने साबित कर दिया है कि यह राज्य नहीं है।

यह अब पुराना त्रिपुरा नहीं है, यह एक नया त्रिपुरा है

यह अब पुराना त्रिपुरा नहीं है, यह एक नया त्रिपुरा है, जो आकांक्षाओं और उपलब्धियों से भरा है। डबल इंजन वाली सरकार ने सही मायने में राज्य की तस्वीर बदल दी है।त्रिपुरा भाजपा के शासन में आगे बढ़ रहा है। विजय संकल्प रैली में जेपी नड्डा ने कहा कि आदिवासी समाज के लिए यह गर्व की बात है कि आज हमारी अध्यक्ष द्रौपदी मुर्मू हैं। 70 साल तक इन आदिवासियों की किसी ने सुध नहीं ली। मुझे खुशी है कि आठ केंद्रीय मंत्री आदिवासी हैं, हमारे मुख्यमंत्री आदिवासी हैं। मोदी सरकार के कार्यकाल में आदिवासी समुदायों के लिए बजट 4 गुना बढ़ाया गया है।

बता दें कि, त्रिपुरा के मुख्यमंत्री माणिक साहा ने 16 फरवरी को होने वाले विधानसभा चुनाव से पहले गुरुवार को राज्य की राजधानी अगरतला में घर-घर जाकर प्रचार किया। भाजपा राज्य में सत्ता बरकरार रखने और पूर्वोत्तर राज्य में एक और कार्यकाल जीतने की कोशिश कर रही है। साहा ने कहा, ह्लजनता के लाभ के लिए राज्य में केंद्र सरकार की कई परियोजनाओं और योजनाओं को लागू किया गया है। लोगों ने इन योजनाओं का लाभ उठाया है और हमें उम्मीद है कि वे फिर से भाजपा के पक्ष में ›› पेज 2 भी देखें

फ्रांसीसी सेना ने फिर किया हजारों राइफल और गोला बारूद जब्त

राष्ट्रीय खबर

दुबई: फ्रांस की नौसेना ने फिर से ईरान से हाउती विद्रोहियों को भेजे जाने वाले हथियारों की एक बहुत बड़ी खेप को जब्त किया है। इससे चंद दिन पहले अमेरिकी नौसेना ने भी एक जहाज से ऐसे ही हथियार जब्त किये थे। इस बार फ्रांस की नौसेना ने गल्फ ऑफ ओमान से राइफल और गोलियो के अलावा रॉकेट लांचर के गोले तथा टैंक भेदी मिसाइल भी जब्त किये हैं। ईरान द्वारा इसमें अपना हाथ होने से इंकार करन के बाद फ्रांस की सेना ने जब्त किये गये हथियारों की तस्वीर भी सार्वजनिक कर दी है। तस्वीरों को जारी करने के बाद यह बताया गया है कि दरअसल हथियारों की यह जब्ती गत 15 जनवरी को ही हुई थी। एक छोटे से समुद्री रास्ते से इन हथियारों को भेजा जा रहा था। जिसे गश्त लगाती फ्रांस की नौसेना ने पकड़ा था। इस जहाज की तलाशी में सारे हथियार बरामद हुए ›› पेज 2 भी देखें

खगोल विज्ञान › अगले बार इसके आने तक हमारी यह दुनिया बहुत बदल चुकी होगी

इंसानों में हमारी पीढ़ी ने शायद इस हरे धूमकेतु को देखा

›› हरा रंग क्यों है, इस पर वैज्ञानितक शोध जारी है

राष्ट्रीय खबर

रांची: पचास हजार साल में एक बार आने वाला हरे रंग का धूमकेतु धरती के सबसे करीब से गुजरता हुआ आगे बढ़ गया। पहले से जानकारी होने की वजह से अनेक उत्साही लोगों ने इसे देखा। वैसे कई खगोल विज्ञान केंद्र इसे करीब से गुजरता हुआ देखने के साथ साथ उनके बारे में यथासंभव आंकड़े भी एकत्रित करते रहे। इसी क्रम में यह अनुमान लगाया गया है कि अगली बार जब यह धूमकेतु फिर से इस सौर जगत की तरफ आयेगा तो शायद यह सौर जगत ही बहुत बदल चुका होगा और धरती पर इंसानों की वर्तमान प्रजाति नहीं होगी। इसका मुख्य कारण पर्यावरण असंतुलन तथा अन्य प्राकृतिक कारण है। इससे पहले भी जब यह धूमकेतु हमारे करीब से गुजरा था तो हमारे पूर्वज इंसानों ने शायद आसमान पर इस हरे रंग के झाड़ू जैसी रोशनी को देखा होगा। उस काल में विज्ञान इतना विकसित नहीं था कि इंसानों को इसके बारे में कोई बेहतर जानकारी हो। आने वाले पचास हजार साल के बाद ›› पेज 2 भी देखें

›› उत्तरी गोलार्ध के ऊपरी इलाके में साफ नजर आया
›› दोबारा लौटकर आने तक धरती ही बदल चुकी होगी

शायद यह धूमकेतु टूटता चला जा रहा है

सी 2022 ई 3 जेडटीएफ नामक इस खगोलीय पिंड के धरती से करीब 42 मिलियन किलोमीटर की दूरी पर होने की वजह से खुले आसमान में उसकी चमक लोगों ने साफ साफ देखी। खुली आंखों से इसे देखने वालों को उत्तरी गोलार्ध के ऊपर हरे रंग की एक चमकीली रोशनी नजर आयी, जो आम धूमकेतु की तरह ही पूंछ लिये हुए आगे बढ़ रही थी। वैसे यह बताया गया है कि उसकी पूंछ के इलाका बढ़ते जाने की वजह से ऐसी संभावना जतायी गयी है कि शायद यह धूमकेतु टूटता चला जा रहा है। वैसे यह धूमकेतु हरे रंग का क्यों है, यह सवाल खगोल वैज्ञानिकों को ज्यादा परेशान कर रहा है। सूर्य के करीब गत 12 जनवरी को नजर आने के बाद से लगातार उसके आंकड़ों को संकलित किया जा रहा है ताकि यह पता चल सके कि यह अन्य धूमकेतुओं से अलग रंग का क्यों है। अब अपनी धुरी पर आगे बढ़ जाने के बाद ही वैज्ञानिकों ने इंसानों सहित तमाम प्राणियों के क्रमिक विकास तथा धरती पर मंडराते प्रदूषण के खतरों की वजह से कहा है कि हमारी पीढ़ी शायद इस धूमकेतु को देखने वाली पहली और अंतिम पीढ़ी होगी।

यूक्रेन को आशंका है कि अब रूस बहुत बड़ा हमला करेगा

राष्ट्रीय खबर

कियेब: यूक्रेन की सेना को अंदेशा है कि बर्फवारी रूकने के बाद रूसी सेना देश पर एक साथ कई मोर्चों पर जोरदार हमला करेगी। इसका एकमात्र मकसद उन तमाम इलाकों पर पूर्ण नियंत्रण कायम कर लेना होगा, जिन्हें ब्लादिमीर पुतिन रूसी इलाका घोषित कर चुके हैं। इन इलाकों में रूसी सेना अब भी है लेकिन कई स्थानों पर यूक्रेन की सेना की मौजूदगी की वजह से इलाके पर रूस का पूर्ण नियंत्रण स्थापित नहीं हो पाया है। रूसी सेना की गतिविधियों पर नजर रखने वालों का मानना है कि उनकी तरफ से सैनिकों की मोचाबंदी बदली जा रही है और किसी बहुत बड़े हमले के लिए गोला बारूद भी एकत्रित किये जा रहे हैं। अभी जारी बर्फवारी के बीच रूसी सेना यह हमला नहीं करना चाहती है। वह इस मौके का फायदा उठाकर मोचाबंदी को मजबूत कर रही है ताकि एक ›› पेज 2 भी देखें

समारोह

झामुमो स्थापना दिवस समारोह में पहुंचे हजारों कार्यकर्ता, सीएम व अन्य नेताओं ने किया संबोधित

जंगल और जमीन की रक्षा के लिए बना है झारखंड : शिबू सोरेन

राष्ट्रीय खबर

रांची: झामुमो का 44 वां स्थापना दिवस समारोह सह झारखंड दिवस का आयोजन 2 फरवरी को शहर के गांधी मैदान में किया गया। समारोह में झामुमो सुप्रीमो शिबू सोरेन, सीएम हेमंत सोरेन समेत संथालपरगना प्रमंडल के पार्टी के वरिष्ठ नेता शामिल हुए। रात 1 बजे शिबू सोरेन ने समारोह को संबोधित किया। 15 मिनट तक संथाली भाषा में दिए गए भाषण में उन्होंने कहा कि झारखण्ड अलग राज्य यहां के आदिवासियों के लिए बना है।

इस राज्य का गठन जमीन और जंगल की रक्षा के लिए किया गया। आज भी आदिवासी अपने अधिकारों को नहीं समझ रहे। आदिवासी अपने अधिकार को समझें। समारोह को संबोधित करते हुए हेमंत सोरेन ने 1932 के खतियान आधारित स्थानीय नीति विधेयक राज्यपाल द्वारा वापस किए जाने पर केंद्र सरकार को निशाने पर लिया। कहा कि स्थानीय नीति हम बनाए तो असंवैधानिक है और वह बनाए तो संवैधानिक है।

हमलोगों ने झारखंड अलग राज्य लड़कर लिया। उसी तरह स्थानीय नीति के लिए भी संघर्ष किया जाएगा। भाजपा सरकार एसपीटी और सीएनटी एक्ट खत्म करना चाहती थी। तत्कालीन राज्यपाल द्रौपदी मुर्मू उस विधेयक को लौटा दी। हमारी सरकार कुछ करना चाहता हूं तो पीछे इडी और सीबीआई को लगा दिया गया है। मैं डरने वाला नहीं हूं। मैं दलित और पिछड़ों की राजनीति करता हूं। मेरे विरोधी राजनीतिक जमीन पर मुझसे जीत नहीं पा रहे हैं। परास्त करने के लिए ईडी और सीबीआई की सहायता ली जा रही है। ऐसा करके केंद्र सरकार सरकारी जांच एजेंसियों का दुरुपयोग कर रही है।

मैं व्यापारियों का प्रतिनिधित्व नहीं कर गरीब- गुरबों का प्रतिनिधित्व करता हूं। भाजपा के सभी जिलों में संगमरमर से तैयार कार्यालय है। हेमंत ने कहा कि गुरुजी शिबू सोरेन ने झारखण्ड अलग राज्य की लड़ाई 35 वर्षों तक लड़ी। झारखंड अलग राज्य बने 20 वर्ष से ज्यादा हो गए। भाजपा ने सबसे पहले आदिवासी बाबूलाल मरांडी को तथा बाद में अर्जुन मुंडा को सीएम बनाया। ये दोनों पांच वर्षों तक राज्य के सीएम नहीं रहे। फिर छत्तीसगढ़ के रघुवर दास को सीएम बनाया। वे पूरे पांच साल सीएम रहे। इससे जाहिर है कि भाजपा को अपनी ही पार्टी के झारखंडी नेताओं पर भरोसा नही है। इस स्थिति में झारखंड के लोग भाजपा पर कैसे भरोसा करेंगे? राज्य सरकार के मंत्री हफीजुल हसन ने समारोह को संबोधित करते हुए हेमंत सरकार की उपलब्धियों को गिनाया। कहा कि राज्य में 60 वर्ष आयु वर्ग के लोगों को मासिक पेंशन दिया जा रहा है। हेमंत सोरेन खतियान जोहार यात्रा कर रहे हैं।

उनकी यात्रा से विपक्ष घबरा गई है। इस विधेयक को राज्यपाल ने लौटा दिया है। झारखण्ड में जो खतियान की बात करेगा वहीं राज करेगा। समारोह में 1932 के खतियान आधारित स्थानीय नीति को लागू करने, दुमका में हाईकोर्ट की खंडपीठ स्थापित करने और 47 सूत्री प्रस्ताव पारित कर सरकार की कार्यसूची में शामिल करने की मांग की गई। झामुमो की दुमका में पहली सभा 2 फरवरी 1978 को हुई थी। पहली सभा में अलग झारखंड राज्य के प्रस्ताव पारित किए गए थे। उस समय से स्थापना दिवस पर शुरू प्रस्ताव पारित करने का परिपाटी जारी है।

वित्त विभाग के तत्वावधान में आयोजित बजट पूर्व गोष्ठी 2023-24 की अध्यक्षता करते मुख्यमंत्री हेमंत सोरेन

पेज एक का शेष

अडाणी समूह के लेनदेन .. ..

बारे में विस्तृत जानकारी है। याद दिला दें कि अडाणी समूह को लाभ दिलाने की पहली चर्चा ऑस्ट्रेलिया के कोयला खदान से हुई थी, जिसमें भारतीय स्टैट बैक ने उसे कर्ज दिया था। इधर श्रीलंका की आर्थिक बदहाली के लिए भी वहां के कई विशेषज्ञ अडाणी समूह को ही जिम्मेदार ठहरा चुके हैं। मिली जानकारी के मुताबिक रिजर्व बैंक यह जानना चाहता है कि अडानी समूह बैंक का कितना डिफाल्टर है। यह पूछा गया है कि अडाणी समूह नियमित रूप से कर्ज की किस्तें जमा कर रहा है या नहीं।

मुख्यमंत्री ने कहा सिर्फ साजिश .. ..

में किया था। ये दावा ईडी ने इस मामले में अपनी दूसरी चार्जशीट में दावा किया है जिसमें दिल्ली के डिप्टी सीएम मनीष सिसोदिया आरोपी हैं। ईडी ने स्पेशल कोर्ट में आरोपियों और उनके सहयोगियों द्वारा बड़े पैमाने पर सबूतों को नष्ट करने का भी आरोप लगाया है। इसमें कहा गया है कि सिसोदिया ने दर्जनों बार अपने फोन बदले और दूसरों के नाम से लिए गए सिम कार्ड का इस्तेमाल किया।

दूसरी तरफ इस बात की जानकारी होने के बाद दिल्ली के मुख्यमंत्री अरविंद केजरीवाल ने अपनी प्रतिक्रिया दी है। उन्होंने कहा कि अब ईडी का इस्तेमाल सिर्फ नेताओं को डराने और परेशान करने के अलावा सरकार गिराने में किया जाता है। इससे पहले भी सीबीआई ने मनीष सिसोदिया के घर पर छापा मारा था, जिसमें कुछ नहीं मिला।

आरएसएस मुख्यालय के .. ..

उद्धव ठाकरे के शिवसेना खेमे, कांग्रेस और राष्ट्रवादी कांग्रेस पार्टी (एनसीपी) वाले एमवीए समर्थित उम्मीदवारों के बीच थे। इस चुनाव परिणाम से खुद सत्तारूढ़ भाजपा और एकनाथ शिंदे गुट के नेता भी हतप्रभ हैं और इसे महाविकास अघाड़ी की लोकप्रियता के साथ जोड़कर देखा जा रहा है।

सिख सैनिकों की पगड़ी .. ..

नहीं हो सकती है। शिरोमणि समिति के प्रतिनिधिमंडल ने राष्ट्रीय अल्पसंख्यक आयोग द्वारा लोहे के हेलमेट पहनने के मुद्दे पर आम सहमति बनाने के इरादे से कुछ पूर्व सिख अधिकारियों और धार्मिक हस्तियों के साथ विचार-विमर्श के प्रस्ताव को मूल रूप से खारिज कर दिया और अपनी लिखित राय देते हुए कहा कि जब सिख धर्म में टोपी पहनना वर्जित कार्य है, तो टोपी पहनने की बात पर चर्चा करने का कोई सवाल ही नहीं है। उन्होंने इतिहास से उदाहरण देते हुए कहा कि विश्व युद्ध, भारत की आजादी के बाद देश के लिए लड़े युद्धों के दौरान सिख सैनिकों ने कभी भी लोहे के हेलमेट नहीं पहने। उन्होंने कहा कि सिख सैनिक हमेशा गुरुओं के आशीर्वाद वाली पगड़ियों से दुश्मन से लड़ते थे। शिरोमणि कमेटी के प्रतिनिधिमंडल ने राष्ट्रीय अल्पसंख्यक आयोग को एक लिखित दस्तावेज दिया है और केंद्र सरकार से सिख इतिहास, परंपरा और गैर-सिख नैतिकता को ध्यान में रखते हुए सिख सैनिकों को लोहे की टोपी पहनाने के फैसले को तुरंत वापस लेने की मांग की है।

डबल इंजन की सरकार .. ..

मतदान करेंगे। दूसरी ओर, एनईडीए के संयोजक हिमंत बिस्वा सरमा ने राज्य के गरीब लोगों का शोषण करने के लिए सीपीआई (एम) की आलोचना की।असम के मुख्यमंत्री और एनईडीए के संयोजक हिमंत बिस्वा सरमा ने त्रिपुरा के गरीबों का शोषण करने के लिए सीपीआईएम की आलोचना की और कहा कि विपक्षी पार्टी इस राज्य से गायब होने की राह पर है। सरमा खोवाई जिले के कृष्णापुर विधानसभा क्षेत्र में भाजपा उम्मीदवार के पक्ष में आयोजित एक कार्यक्रम को संबोधित कर रहे थे, जो भाजपा जनजाति मोर्चा के प्रदेश अध्यक्ष बिकास देबबर्मा भी हैं। उन्होंने कहा आज जब मैं कृष्णापुर जा रहा था तो वहां कोई लाल कार्यालय नहीं था। उन्होंने कहा कि त्रिपुरा से माकपा के कार्यालय गायब हो गए। एनईडीए के संयोजक हिमंत बिस्व सरमा ने त्रिपुरा के लोगों से अपील की कि वे टीआईपीआरए मोथा के लिए अपना वोट बर्बाद न करें क्योंकि पार्टी चुनावी राज्य में सरकार बनाने में सक्षम नहीं होगी।

फ्रांस की सेना ने .. ..

हैं। इन हथियारों को ईरान से यमन में हाउती विद्रोहियों को भेजे जाने की जानकारी भी मिल गयी है। पता चला है कि इस बार फ्रांस की नौसेना ने एक ही बार में तीन हजार एके 56 राइफल और उसके करीब छह लाख गोलियां पानी के जहाज से पायी है। इस जहाज पर रॉकेट लॉचर के गोले तथा टैंक भेदी तोप के गोले भी भेजे जा रहे थे। इस बार जो जब्ती हुई है उसमें सात टन मिसाइल ईंधन भी शामिल थे, जिन्हें खाद के बोरे मे छिपाकर भेजा जा रहा था। जब्ती सूची में वैसे नाइट विजन सुविधा युक्त राइफल भी हैं, जो ईरान के पास पहले से हैं। दिखने में यह चीन में निर्मित एके 56 जैसे राइफल हैं। इसके अलावा रूस निर्मित मोलोट एकेएस20 यू और पीकेएम स्तर पर मशीन गन भी हैं। साथ ही इस जहाज पर 23 डब्बों में रखे गये एंटी टैंक मिसाइलें भी मिली हैं।

इंसानों में हमारी पीढ़ी .. .. ..

भी इंसानों का या तो क्रमिक विकास हो चुका होगा या फिर पर्यावरण संकट की वजह से इस गोला पर से इंसान शायद खत्म हो चुके होंगे। इस धूमकेतु के बारे में नासा की तरफ से यह जानकारी दी गयी है कि यह धरती की तरफ आता हुआ मार्च 2022 में पहली बार देखा गया था। उसकी धुरी की गणना के बाद ही खगोल वैज्ञानिक इस नतीजे पर पहुंचे थे कि यह पचास हजार साल में एक बार इस इलाके से होकर गुजरता है। जब यह धूमकेतु जूपिटर के आस पास था तभी इसके हरे रंग को देखकर पहली बार चर्चा हुई थी। आम तौर पर इस रंग के धुमकेतु को इससे पहले कभी नहीं देखा गया था। कल यानी दो फरवरी को यह धरती के सबसे करीब था।

यूक्रेन को आशंका है कि .. ..

हमला किया जा सके। यूक्रेन के रक्षा मंत्रालय के एक वरीय अधिकारी ने कहा कि युद्ध में यूक्रेन ने जिस तरीके का प्रतिरोध खड़ा किया है, शायद रूस को उसकी उम्मीद भी नहीं थी। यूक्रेन ने आशंका जतायी है कि इस बार यह हमला बेलारूस की तरफ से भी हो सकता है क्योंकि उस सीमा से कियेब की दूरी बहुत कम है। यूक्रन के रक्षा मंत्री ओलेस्कील रेझनिकोव ने कहा कि औपचारिक तौर पर रूस ने इस इलाके में तीन लाख सैनिक होने की बात कही है। लेकिन गतिविधियों को देखने से यह साफ हो जाता है कि दरअसल यूक्रेन के इलाके में तीन लाख से अधिक रूसी सैनिक तैनात हैं। आशंका है कि युद्ध के एक साल पूरे होने यानी 24 फरवरी को ही यह बड़ा हमला हो।

सांसद निशिकांत दबे की याचिका पर

झारखंड सरकार ने दाखिल किया स्टेटस रिपोर्ट

राष्ट्रीय खबर

रांची : गोड्डा जिले में चानन डैम से सिंचाई के लिए पर्याप्त पानी उपलब्ध कराने को लेकर सांसद निशिकांत दुबे जनहित याचिका की सुनवाई शुक्रवार को झारखंड हाईकोर्ट में हुई। मामले में कोर्ट के आदेश के आलोक में झारखंड सरकार की ओर से स्टेटस रिपोर्ट दाखिल किया गया। झारखंड सरकार की ओर से बताया गया झारखंड के हिस्से में आने वाले चानन डैम के चार कैनाल सिस्टम के रिपेयर का काम मई 2023 तक कर दिया जाएगा। वही बिहार सरकार की ओर से मामले में स्टेटस रिपोर्ट दाखिल करने के लिए समय की मांग की गई। हाईकोर्ट के एक्टिंग चीफ जस्टिस अपरेश कुमार सिंह की अध्यक्षता वाली खंडपीठ ने मामले की सुनवाई 3 सप्ताह बाद निर्धारित की।पूर्व की सुनवाई में कोर्ट को बताया गया था की गोड्डा जिले में चानन डैम में 6 कैनाल सिस्टम है, जिनमें 4 कैनाल सिस्टम झारखंड में आते हैं तथा दो बिहार में आते हैं। यह स्ट्रक्चर डैमेज हो चुका है जिसका रिपेयर करना जरूरी है ताकि गोड्डा जिला में सिंचाई के लिए पानी उपलब्ध हो सके। प्रार्थी निशिकांत दुबे ने गोड्डा में सिंचाई के लिए पर्याप्त पानी के लिए चानन डैम के कैनाल सिस्टम को रिपेयर करने का आग्रह करते हुए 2016 में जनहित याचिका दाखिल की थी।

रचा इतिहास, हजारों की संख्या में लोग उतरे सड़क पर, घंटों जाम

एनडीए की प्रत्याशी होंगी सुनिता चौधरी, आज करेंगी नामांकन

राष्ट्रीय खबर

रांची: रामगढ़ विधानसभा उपचुनाव-2023 हेतु आजसू पार्टी के केंद्रीय अध्यक्ष सुदेश कुमार महतो की अध्यक्षता में गुरुवार को हुई संसदीय बोर्ड की बैठक में लिए गए निर्णय के आलोक में श्रीमती सुनिता चौधरी को उम्मीदवार बनाया गया है तथा चार फरवरी, 2023 को सुनिता चौधरी नामांकन करेंगी। उक्त जानकारी आजसू पार्टी के केंद्रीय मुख्य प्रवक्ता डॉ. देवशरण भगत एवं अखिल झारखंड बुद्धिजीवी मंच के प्रदेश अध्यक्ष डोमन सिंह मुंडा ने रांची स्थित केंद्रीय कार्यालय में आयोजित प्रेस वार्ता के दौरान दी। डॉ. देवशरण भगत ने कहा कि आजसू प्रमुख श्री सुदेश कुमार महतो की अध्यक्षता में हुई संसदीय बोर्ड की बैठक में पार्टी के वरीय उपाध्यक्ष एवं गिरिडीह सांसद चंद्र प्रकाश चौधरी, अखिल झारखंड बुद्धिजीवी मंच के प्रदेश अध्यक्ष श्री डोमन सिंह मुण्डा, केंद्रीय मुख्य प्रवक्ता डॉ. देवशरण भगत, केंद्रीय उपाध्यक्ष हसन अंसारी मुख्य रूप से उपस्थित थे। डॉ. देवशरण भगत ने कहा कि एनडीए पूरे दमखम से रामगढ़ विधानसभा उपचुनाव लड़ेगी। रामगढ़ की जनता ने तीन साल से व्याप्त झूठ, लूट और भ्रष्टाचार के शासन के खिलाफ वोट करने का मन बना लिया है। डॉ. भगत ने कहा कि सरकार संविधान और संवैधानिक प्रक्रियाओं से चलती है। लेकिन झामुमो-कांग्रेस की सरकार ने संविधान की मूल भावना और संवैधानिक प्रक्रियाओं से हट कर अपने ऊपर लगे गंभीर आरोपों को छिपाने के लिए झारखंडी जनभावना के साथ छल किया। कहा कि जोहार यात्रा सरकारी पैसों का दुरुपयोग कर जनता को मूर्ख बनाने का कार्यक्रम है। ईमानदार राजनीति के अभाव का परिणाम है कि आज नियोजन नीति, स्थानीयता और अन्य विधेयक कानूनी चुनौतियों में झूल रहा है। प्रेस वार्ता के दौरान उपस्थित आजसू पार्टी की सहयोगी इकाई अखिल झारखण्ड बुद्धिजीवी मंच के प्रदेश अध्यक्ष श्री डोमन सिंह मुंडा ने कहा कि रामगढ़ विधानसभा उपचुनाव 2024 की पटकथा लिखेगा।

ईमानदारी से करें काम, मिलेगी जवाबदेही: जयप्रकाश

राष्ट्रीय खबर

रांची: झारखंड प्रदेश राजद कार्यालय रांची में भारत सरकार के पूर्व केंद्रीय मंत्री राजद के झारखंड प्रभारी जयप्रकाश नारायण यादव की अध्यक्षता में बैठक हुई। बैठक की अध्यक्षता जयप्रकाश नारायण यादव ने की। बैठक में उन्होंने झारखंड में पार्टी की गतिविधियों पर विस्तार से चर्चा की। श्री यादव ने कहा कि पार्टी के सभी नेताओं-कार्यकताओं को मिलकर सदस्यता अभियान को जोरदार तरीके से चलाना है। पूरे झारखंड में संगठन को मजबूत करना है, पार्टी को बेहतर से बेहतर बनाना है। पार्टी मजबूत होगी तभी हम सब मजबूत होंगे। इसलिये सारे भेदभाव भुलाकर संगठन को मजबूत करने में लग जाएं। प्रमंडलीय स्तर से लेकर पंचायत स्तर तक प्रभारी बनाया जायेगा। सभी को जबाबदेही दी जाएगी। सारे लोग ईमानदारी से अपनी-अपनी जवाबदेही निभाएं और संगठन को मजबूत करें।

जिस तरह से लालू प्रसाद यादव राजद के राष्ट्रीय अध्यक्ष के समय से लेकर आज तक झारखंड में जो जनाधार है कम नहीं हुआ है, भले ही चुनाव में हमारा सीट कम रहा, किंतु झारखंड की जनता का प्यार स्नेह राष्ट्रीय जनता दल को मिलता रहा है। उन्होंने झारखंड में संगठन के विस्तार पर जोर दिया कहा जिस तरह से लालू प्रसाद यादव की विचारधारा बिहार में विस्तारित हुआ है उसी तरह झारखंड में भी उनके विचारधारा को जन-जन तक पहुंचाना है।कार्यक्रम को सफल बनाने हेतु सर्वसम्मति से चतरा के लोक सभा के पूर्व प्रत्याशी राजद के वरिष्ठ नेता श्री सुभाष प्रसाद यादव को संयोजक बनाया गया है।बैठक में प्रदेश अध्यक्ष संजय सिंह यादव ,प्रधान महासचिव संजय प्रसाद यादव, पूर्व विधायक राधाकृष्ण किशोर, पूर्व अध्यक्ष अभय कुमार सिंह,चतरा लोकसभा के पूर्व प्रत्याशी सुभाष प्रसाद यादव,नरेश सिंह, युवा अध्यक्ष रंजन यादव, मुख्य प्रवक्ता डॉ मनोज कुमार,प्रवक्ता अनिता यादव, महिला अध्यक्ष रानी कुमारी, महासचिव कमलेश यादव,पूर्व प्रत्याशी विजय राम, युवा के राष्ट्रीय उपाध्यक्ष अवधेश यादव, महासचिव पिंकी यादव,सुनीता चौधरी,वीशु विशाल अर्जुन यादव,मो जफीर,मंतोष यादव,गायत्री देवी सहित अन्य नेता कार्यकर्ता उपस्थित थे।

सूबे में राजकोषीय घाटा कम करने प्रयास हो: नायक

राष्ट्रीय खबर

रांची: राजकोषीय घाटा को कम किया जाए और पर्यटन, शिक्षा,स्वास्थ चिकित्सा,रोजगार ,कृषि, मत्स्य पालन एवं पशुपालन , प्रशिक्षण, कौशल विकास, पेयजल मद में ज्यादा से ज्यादा राशि का आंवटन किया जाना चाहिए ताकि राज्य का चहुमुखी समग्र विकास हो सके। उक्त बातें शुक्रवार को झारखंड बचाओ मोर्चा के केंद्रीय संयोजक विजय शंकर नायक ने कहीं । उन्होंने कहा कि कि राज्य में राजकोषीय घाटा को ज्यादा से ज्यादा कम करने की दिशा में काम किया जाना चाहिए और कर राज्य को पर्यटन हब के रूप में , शिक्षा के क्षेत्र में क्रान्तिकारी परिवर्तन कर तेलंगाना माडल बना कर हब के रूप में विकसित किया जाए तथा स्वास्थ्य चिकित्सा के क्षेत्र में आधारभूत संरचना का विकास करने की दिशा मे ठोस पहल, ग्रामीण बेरोजगारों को रोजगार देने की दिशा में मत्स्य पालन, पशुपालन एवं कृषि तथा कौशल विकास के क्षेत्र में एक लक्ष्य निर्धारित कर आगे बढ़कर काम किया जाना चाहिए तथा पेयजल में हमारे ग्रामीण क्षेत्रों में शुद्ध पेयजल पीने के पानी को पाइप के माध्यम से शत प्रतिशत लक्ष्य निर्धारित कर उस पर काम किया जाना चाहिए ,ग्रामीण विकास के क्षेत्र में आधारभूत संरचना का विकास ज्यादा से ज्यादा किया जाना चाहिए ताकि झारखंड राज्य का चहुमुखी समग्र रूप से विकास किया जा सके।

राहत

आकस्मिकता निधि से सरकार 500 करोड़ के बदले 1200 करोड़ रुपये की निकासी कर सकती है

आकस्मिकता निधि और राज्य कृषि उपज व पशुधन विधेयक को राज्यपाल की मंजूरी

राष्ट्रीय खबर

रांची: राज्यपाल रमेश बैस ने झारखंड आकस्मिकता निधि (संशोधन) विधेयक 2022 और झारखंड राज्य कृषि उपज एवं पशुधन विपणन विधेयक 2022 को स्वीकृति प्रदान कर दी है। झारखंड विधानसभा से यह विधेयक 23 दिसंबर 2022 को पारित कर राजभवन भेजा गया था। इस विधेयक को मंजूरी मिलने के बाद अब राज्य की आकस्मिकता निधि से सरकार 500 करोड़ के बदले 1200 करोड़ रुपये की निकासी कर सकती है। सरकार ने इस विधेयक के जरिए कहा था कि वित्तीय वर्ष 2001-02 में राज्य का बजटीय आकार मात्र 7114.12 करोड़ रुपये था। जबकि अब राज्य का बजटीय आकार एक लाख करोड़ से अधिक हो गया है। राज्य गठन से अब तक मुद्रा-प्रसार में वृद्धि को देखते हुए राज्य में नयी कल्याणकारी एवं रोजगारन्मुखी योजनाओं के त्वरित कार्यान्वयन तथा भविष्य की आवश्यकता की पूर्ति तथा अप्रत्याशित घटनाओं से निबटने के लिए आकस्मिकता निधि की काया स्थायी रूप से बढ़ाए जाने की आवश्यकता है। झारखंड राज्य कृषि उपज एवं पशुधन विपणन विधेयक 2022 को लेकर राज्यपाल ने सरकार को सुझाव दिया था। उन्होंने कहा था कि इस विधेयक के आलोक में नियमावली के गठन के दौरान सभी हितधारकों से व्यापक चर्चा सुनिश्चित की जाए। बाजार शुल्क के दर निर्धारण में राज्य के ग्रामीण तथा अनुसूचित जनजातीय समुदाय के कृषकों का विशेष ध्यान रखते हुए शुल्क का निर्धारण किया जाए। साथ ही जिन वस्तुओं पर शुल्क लगाया जाना प्रस्तावित है, उसमें भी छोटे और कमजोर वर्ग से आनेवाले कृषकों के हितों का विशेष ध्यान रखा जाए। राज्य स्तर पर गठित कृषि विपणन परिषद में हितसाधकों को विशेष आमंत्रित सदस्य के रूप में सहभागी बनाया जाए।

27 से शुरू होगा झारखंड विधानसभा का बजट सत्र

राष्ट्रीय खबर

रांची: 27 फरवरी से झारखंड विधानसभा का बजट सत्र शुरू होने वाला है। यह सत्र 27 फरवरी से 24 मार्च तक चलेगा। सूत्रों से मिली जानकारी के मुताबिक 1 मार्च से 5 मार्च के बीच हेमंत सरकार अपना चौथा बजट पेश किया जायेगा। बजट सत्र को लेकर संसदीय कार्य मंत्रालय ने अपनी तैयारी शुरू कर दी है। 8 फरवरी को होने वाले कैबिनेट की बैठक में बजट सत्र आहूत करने को लेकर प्रस्ताव रखा जायेगा। बता दें कि केंद्र सरकार ने एक फरवरी को बजट पेश कर दिया है। संभावना जतायी जा रही है कि राज्य का बजट भी 2024 के चुनाव के मद्देनजर बजट ही होगा। इस बजट में ग्रामीण और गरीबों को विशेष फोकस किये जाने की उम्मीद है। विभिन्न विभागों द्वारा अपनेअपने विभाग के अनुदान मांगो को तैयार कर लिया गया है।अब इसे अंतिम रूप दिया जा रहा है। इसके पूर्व हेमंत सरकार ने बजट को लेकर चर्चा और परिचर्चा का भी आयोजन करेगी। सरकार ने दावा किया है कि बजट झारखंड के गांव गरीब और किसानों को देखते हुए पेश किया जाये।

शहर >> अपडेट

अब यूनिफॉर्म में दिखेंगे सीसीएल के अफसर

रांची : अब सीसीएल के अफसर यूनिफॉर्म में नजर आयेंगे। यह यूनिफॉर्म सीसीएल का अपना होगा। कंपनी ने 16 फरवरी से ड्रेस कोड लागू कर दिया है। इसका आदेश एचओडी (पर्सनसल/ईई) पीके सिन्हा ने 2 फरवरी को जारी कर दिया। ड्रेस कोड लागू करने का निर्णय 1 फरवरी ह्य23 को हुई निदेशक मंडल की बैठक में लिया गया। सभी एरिया के जीएम, मुख्यावलय के जीएम और एचओडी को इसकी जानकारी अफसरों तक पहुंचाने को भी कहा गया है। कंपनी की ब्रांड छवि को बढ़ाने और व्यावसायिकता प्रदर्शित करने वाली कॉपोर्रेट संस्कृति को विकसित करने के लिए ड्रेस कोड लागू किया गया है। यह ड्रेस कोड नीति सीसीएल के सभी कार्यकारी अधिकारियों पर लागू होगी। कार्यालय में काम करते समय और कंपनी असाइनमेंट पर कार्यालय से बाहर रहने के दौरान इसका पालन करना होगा। अफसरों से अपेक्षा की गई है कि वे सभी कार्य दिवसों में साफ-सुथरे ड्रेस में रहेंगे।

समारोह बीएयू में तीन दिवसीय किसान मेला मंत्री आलमगीर आलम ने किया उद्घाटन

ग्रामीण युवाओं को कृषि कार्य से जोड़े रखने की जरूरत : आलम

▶▶ हाईटेक ऑडिटोरियम की होगी स्थापना

▶▶ पशुपालन व कृषि विवि होगी स्थापना

राष्ट्रीय खबर

रांची : बिरसा कृषि विश्वविद्यालय में शुक्रवार को तीन दिवसीय एग्रोटेक किसान मेला का भव्य शुभारंभ हुआ। मेला में लगभग डेढ़ सौ स्टॉल पर कृषि, पशुपालन, वानिकी, बागवानी, मत्स्यपालन, दुग्ध प्रौद्योगिकी, कृषि प्रसंस्करण, कृषि यंत्रीकरण, कृषि स्टार्टअप, कुटीर उद्योग आदि से संबंधित आधुनिक प्रौद्योगिकी, सेवाओं एवं उत्पादों को प्रदर्शित किया गया है। इस अवसर पर मुख्य अतिथि के रूप में अपने विचार व्यक्त करते हुए राज्य के ग्रामीण विकास एवं संसदीय कार्य मंत्री आलमगीर आलम ने कहा कि ग्रामीण युवाओं को गांवों और कृषि कार्य से जोड़े रखने के लिए राज्यव्यापी अभियान चलना चाहिए ताकि गांवों में स्वाबलंबन और खुशी आ सके तथा मैट्रिक पास करने के बाद युवाओं का नौकरी के लिए शहरों की ओर पलायन कम हो सके। उन्होंने कहां की किसानों के आर्थिक उन्नयन ऐसे ही देश खुशहाल होगा। आलम ने कहा कि राज्य सरकार की पहल से राज्य के लाखों किसानों का कृषि ऋण माफ हुआ है तथा अब बोआई के समय से एक माह पूर्व ही प्रखंड और पंचायतों में बीज पहुंच रहे हैं। कृषि मंत्री बादल ने अपने संबोधन में कहा कि राज्य सरकार ने व्यापक रूप से अंतर्राष्ट्रीय पोषक अनाज वर्ष 2023 मनाने की तैयारी शुरू कर दी है और इसके लिए आवश्यक बजट उपबंध भी किया गया है। झारखंड मिलेट्स के लिए प्राचीन समय से जाना जाता रहा है और अब हमें अपनी प्राचीन परंपरा और देने उत्पादों की ओर लौटने का प्रयास करना होगा। कृषि मंत्री ने कहा कि डेयरी प्रौद्योगिकी महाविद्यालय, हंसडीहा, दुमका के छात्र ने स्नातकोत्तर प्रवेश परीक्षा में देश में सर्वोच्च स्थान प्राप्त किया है इसके लिए विश्वविद्यालय में उसका सम्मान किया जाना चाहिए। उन्होंने कहा कि झारखंड में शीघ्र ही एक पशुपालन विश्वविद्यालय और एक अन्य कृषि विश्वविद्यालय की स्थापना की जाएगी, राज्य सरकार इस दिशा में आगे बढ़ रही है। उन्होंने कहा कि बीएयू में डॉ एपीजे अब्दुल कलाम की स्मृति में एक विशाल हाईटेक ऑडिटोरियम बनाने के लिए राज्य सरकार आवश्यक अनुदान प्रदान करेगी। उन्होंने कहा कि बीएयू के शिक्षक एवं विद्यार्थी काफी योग्य एवं मेधावी हैं, इसलिए विश्वविद्यालय को एनडीआरआई, करनाल और जीबी पंत कृषि एवं प्रौद्योगिकी विश्वविद्यालय, उत्तराखंड की तरह अग्रणी बनने का प्रयास करना चाहिये।इस अवसर पर कृषि सचिव अबूबकर सिद्दीकी कांके के विधायक समरी लाल, नाबार्ड के मुख्य महाप्रबंधक एम एस राव तथा आईसीएआर-अटारी, पटना के निदेशक डॉ अंजनी कुमार ने भी अपने विचार व्यक्त किए। प्रसार शिक्षा निदेशक जगरनाथ उरांव ने धन्यवाद ज्ञापन किया। संचालन शशि सिंह ने किया। अतिथियों ने विश्वविद्यालय के कई महत्वपूर्ण प्रकाशनों का विमोचन भी किया।

न्यूज फटाफट

राज्य के 229301 गरीब बच्चे प्राइवेट स्कूलों में नामांकन से रह गये वंचित

रांची: झारखंड के प्राइवेट स्कूलों में शिक्षा का अधिकार अधिनियम का पालन नहीं हो रहा है। यह दावा है झारखंड आरटीई वॉच का है प्रेस कांफ्रेंस में झारखंड आरटीई वॉच के सदस्यों ने बताया कि राज्य में 229301 दलित, आदिवासी और पिछड़े व कमजोर वर्ग के बच्चे इस कानून का लाभ लेने से वंचित रह गए। प्राइवेट स्कूलों में 94% से ज्यादा सीटें खाली होने के बावजूद गरीब वर्ग के बच्चों का नामांकन नहीं लिया गया। कानून बनने के 10 वर्ष बाद भी इस मौलिक अधिकार के क्रियान्वयन में प्रशासनिक खामियां हैं। इसके परिणामस्वरूप प्रतिवर्ष अधिकांश सीटें खाली रह जाती हैं। दलित, आदिवासी और कमजोर वर्ग के बच्चे अपने अधिकारों से वंचित रह जाते हैं। झारखंड में शिक्षा के अधिकार अधिनियम 2009 की धारा 12 (1) (C) के तहत कुल 24347 सीटें हैं। जिसके अनुसार एक दशक में भरी हुई सीटों की संख्या 243470 होनी चाहिए थी। लेकिन ढअइ की रिपोर्ट के अनुसार, 2022-23 तक केवल 14169 छात्र ही वर्तमान में अध्ययन कर रहे हैं। इसका मतलब यह हुआ कि राज्य भर के स्कूलों में इस वर्ग के लिए आरक्षित 94% से अधिक सीटें खाली रह गयीं। इस वर्ग के 229301 बच्चों का प्राइवेट स्कूलों में नामांकन नहीं लिया गया। बताया गया कि झारखंड में हाल के सर्वेक्षणों में कई जानकारियां उजागर हुई हैं।

गुरु नानक उच्चतर विद्यालय में बच्चों ने किया कविता पाठ व कहानी वाचन

रांची: गुरु नानक उच्चतर विद्यालय में शुक्रवार को प्राइमरी वर्ग के बच्चों के लिए कविता पाठ एवं कहानी वाचन प्रतियोगिता का आयोजन किया गया। बच्चों ने विभिन्न विषयों से संबंधित कविताओं का पाठ किया। हमारे हेल्पर। हमारे पशु, प्रकृति एवं स्वास्थ्य वर्धक फल और सब्जियों से संबंधित कविता पाठ कर सभी का मन मोह लिया। प्रेप के बच्चों ने नैतिक मूल्यों से संबंधित कहानी वाचन किया। निर्णायक के तौर पर नरेंद्र कौर और हरलीन कौर ने विजेताओं का चयन किया। प्रतिभागियों को पुरस्कार एवं प्रमाण पत्र से सम्मानित किया गया। इस अवसर पर विद्यालय के प्राचार्य डॉ मनोहर लाल उपस्थित थे, जिन्होंने सभी बच्चों को प्रोत्साहित किया। विद्यालय की उप प्राचार्य सोनिया कौर एवं शालिनी विजय और मुख्य अध्यापिका हरप्रीत कौर भी उपस्थित थीं। इन्होंने बच्चों का उत्साहवर्धन किया।

बीबीएमकेयू में लॉ व एमबीसीएस की परीक्षाएं 11 फरवरी से होगी शुरू

रांची: बीबीएमकेयू ने लॉ और एमबीसीएस की परीक्षा संचालन की संभावित तिथि जारी कर दी है। 11 फरवरी से परीक्षाएं शुरू होने की संभावना है। जल्द ही परीक्षा कार्यक्रम और केंद्रों की सूची जारी कर दी जाएगी। एलएलबी और बीए एलएलबी की सेमेस्टर एक, पांच व सात और एमबीबीएस फर्स्ट व सेकेंड प्रोफेशनल के लिए आनलाइन फार्म भरने की प्रक्रिया जारी है। एलएलबी, एलएलबी आनर्स सेमेस्टर-वन सत्र 2022-25, बीए एलएलबी सेमेस्टर-वन सत्र 2022-27, एलएलबी आनर्स सेमेस्टर-5 सत्र 2019-22, बीए एलएलबी सेमेस्टर-5 सत्र 2019- 24 व बीए एलएलबी सेमेस्टर-7 सत्र 2018-23 के छात्रों के लिए बिना विलंब शुल्क के परीक्षा फार्म भरने की आज अंतिम तिथि है। इसके बाद 500 रुपये विलंब शुल्क के साथ चार व पांच फरवरी को इसकी अनुमति मिलेगी। संबंधित कालेज के प्राचार्य को सात फरवरी तक छात्रों के भरे हुए फार्म को अनुमोदित करना होगा। अनुमोदित फार्म वाले छात्रों का ही एडमिट कार्ड विश्वविद्यालय से जारी होगा। एमबीबीएस फर्स्ट व सेकेंड प्रोफेशनल 2022 की परीक्षा के लिए 500 रुपये विलंब शुल्क के साथ आनलाइन फार्म भरने की आज अंतिम तिथि है। इसके साथ ही पीजी सत्र 2021-23 के छात्रों के लिए दूसरे वर्ष में नामांकन की तिथि में बढ़ोतरी की गई है। विश्वविद्यालय ने चार फरवरी तक दूसरे वर्ष में नामांकन की अनुमति दी है। प्रत्येक छात्र को एसबीआइ कलेक्ट के माध्यम से आनलाइन नामांकन लेना होगा। नामांकन पर्ची संबंधित पीजी विभाग में जमा भी करना होगा। दूसरे वर्ष में नामांकन लेने वाले छात्र ही सेमेस्टर-3 का परीक्षा फार्म भर सकेंगे। एसएसएलएनटी कालेज, आरएसपी कालेज व बीएस सिटी कॉलेज बोकारो के छात्र अपने कॉलेज में शुल्क जमा करेंगे।

रिम्स के कार्डियोलॉजी में एक साल में 182 ओपन हार्ट सर्जरी

राष्ट्रीय खबर

रांची : रिम्स आए दिन अव्यवस्था को लेकर चर्चा में रहता है। कभी मारपीट तो कभी गुंडागर्दी। कभी मरीज बेड के लिए परेशान होते हैं तो कहीं कोई देखने वाला नहीं होता। इस बीच रिम्स का कार्डियोलॉजी डिपार्टमेंट अपनी अलग पहचान बना रहा है। जहां डॉक्टर मरीजों का दिल से इलाज कर रहे हैं, चाहे वह कार्डियोलॉजी का सर्जरी डिपार्टमेंट हो या कार्डियो मेडिसीन डिपार्टमेंट। यही वजह है कि रिम्स पर मरीजों का भरोसा बढ़ रहा है। इसका अंदाजा इसी बात से लगाया जा सकता है कि 2022 में जनवरी से लेकर दिसंबर तक कार्डियोथोरेसिक एंड वस्कुलर सर्जरी डिपार्टमेंट में 6610 मरीज ओपीडी में कंसल्टेशन के लिए आए। वहीं 605 मरीजों ने इनडोर में सर्जरी कराई। ओपन हार्ट सर्जरी की बात करें तो एक साल 182 मरीजों का आपरेशन किया गया। रिम्स की ओर से जारी की गई रिपोर्ट से साफ है कि मरीज अब इलाज के लिए बाहर नहीं जाना चाहते। इन सबके अलावा कार्डियोलॉजी डिपार्टमेंट मॉडल बनकर सामने आया है। चूंकि बाहर के डॉक्टर भी मरीजों को रिम्स में इलाज कराने से लेकर फॉलोअप की सलाह दे रहे हैं। रिम्स में भले ही हार्ट की सर्जरी हो चुकी है। वहीं एक्सपर्ट डॉक्टरों की टीम मरीजों के इलाज से लेकर सर्जरी कर रही है। लेकिन मरीजों का लोड काफी अधिक हो गया है। ऐसे में मरीजों को प्रायोरिटी को देखते हुए उनकी सर्जरी की जा रही है। वहीं जिन मरीजों की कंडिशन स्टेबल है उन्हें बाद की डेट मिल रही है। पर कुछ मरीज ऐसे है जो इंतजार नहीं करना चाहते वे दूसरे राज्यों का रूख इलाज के लिए कर रहे है। जहां उनका इलाज तो किया जा रहा है लेकिन डॉक्टर उन्हें फॉलोअप के लिए रिम्स ही भेज रहे हैं। जिससे कि मरीजों को परेशानी भी कम होगी। वहीं खर्च से भी राहत मिल जाएगी।

रांची के रास्ते कोयंबत्तूर-धनबाद साप्ताहिक स्पेशल ट्रेन 5 फरवरी से

राष्ट्रीय खबर

रांची : यात्रियों की सुविधा को देखते हुए रेलवे ने स्पेशल ट्रेन चलाने का निर्णय लिया है। इसी के तहत धनबाद- कोयंबत्तूर-धनबाद साप्ताहिक एक्सप्रेस स्पेशल ट्रेन वाया रांची का परिचालन होगा। यह ट्रेन 5 फरवरी से धनबाद से और कोयंबतूर से 8 फरवरी से 8 ट्रिप चलेगी। इन ट्रेनों मंक एसएलआर के 2 कोच, सामान्य श्रेणी के 4 कोच, द्वितीय श्रेणी स्लीपर क्लास के 12 कोच, वातानुकूलित 3-टियर के 4 कोच और वातानुकूलित 2-टियर के 2 कोच समेत कुल 24 कोच होंगे।ट्रेन संख्या 03357 धनबाद-कोयंबत्तूर साप्ताहिक एक्सप्रेस स्पेशल ट्रेन (वाया रांची) 05/02/2023 से 26/03/2023 तक प्रत्येक रविवार को धनबाद से प्रस्थान करेगी। इस ट्रेन का धनबाद प्रस्थान रविवार 06:00 बजे, बोकारो स्टील सिटी आगमन 07:35 बजे प्रस्थान 07:40 बजे, मूरी आगमन 09:28 बजे प्रस्थान 09:30 बजे, रांची आगमन 10:55 बजे प्रस्थान 11:05 बजे, हटिया आगमन 11:25 बजे प्रस्थान 11:30 बजे, राउरकेला आगमन 14:05 बजे प्रस्थान 14:10 बजे, सम्बलपुर आगमन 16:00 बजे प्रस्थान 16:05 बजे, रायगड़ा आगमन 23:00 बजे प्रस्थान 23:05 बजे, विशाखपटनम आगमन 03:00 बजे प्रस्थान 03:20 बजे, विजयवाड़ा आगमन 11:20 बजे प्रस्थान 11:30 बजे, काटपाडी आगमन 21:30 बजे प्रस्थान 21:50 बजे, सेलम आगमन 00:30 बजे प्रस्थान 00:35 बजे एवं कोयंबत्तूर आगमन मंगलवार 04:00 बजे होगा।

एचईसी के पदाधिकारी-कर्मचारियों का धरना प्रदर्शन जारी

राष्ट्रीय खबर

रांची : पिछले कई महीनों से वेतन नहीं मिलने के कारण एचईसी कर्मचारियों और पदाधिकारियों का धरना प्रदर्शन लगातार जारी है। आंदोलन कर रहे पदाधिकारियों-कर्मियों द्वारा लगातार प्रबंधन को चेतावनी दी जा रही है। भारतीय मजदूर संघ के महामंत्री रामाशंकर ने कहा कि एक साल से ज्यादा समय कारखाने में सीएमडी की स्थायी नियुक्ति नहीं हुई है। जिस वजह से किसी भी तरह का काम कारखाने के अंदर नहीं हो पा रहा है। पिछले एक साल से ज्यादा का मजदूरों का वेतन बकाया है और प्रबंधन इसको लेकर चुप्पी साधे हुए है। प्रबंधन और सरकार की जिद्दी रवैये को देखते हुए मजदूर और यूनियन के लोग दिल्ली कूच करेंगे। जहां वो सीधे केंद्र सरकार से अपनी समस्या के समाधान की गुहार लगाएंगे।अपने वेतन की मांग को लेकर आंदोलन में डटें कर्मचारियों ने कहा कि जब तक उन्हें वेतन नहीं मिल जाता तब तक वो ऐसे ही संघर्ष करते रहेंगे। इस आंदोलन में एचईसी से जुड़े 8 यूनियन के मजदूर शामिल हैं। जिसमें सैकड़ों मजदूरों ने प्रबंधन से जल्द बकाए वेतन भुगतान की मांग की। हटिया मजदूर यूनियन के अध्यक्ष भवन सिंह ने कहा कि अगर मजदूरों को उनके काम का पैसा नहीं दिया जाता है तो कानून में इसे धोखाधड़ी का केस माना जाता है। एचईसी प्रबंधन मजदूरों के साथ धोखा कर रहा पर केंद्र और राज्य सरकार आंखें मूंद कर बैठी है। करीब 2 हजार कर्मचारी प्रभावितः मजदूरों ने कहा कि जल्द ही प्रबंधन और रीजनल लेबर कमिश्नर (आरएलसी) एवं मजदूर यूनियन के बीच वार्ता की जाएगी। जिसके बाद यह तय होगा कि वेतन का भुगतान मजदूरों और कर्मचारियों को कब तक की जाएगी। एचईसी में काम करने वाले करीब दो हजार से ज्यादा ऐसे कर्मचारी हैं जिन्हें एक साल से भी अधिक समय तक वेतन नहीं मिला है। उनमें कई ऐसे हैं जो दूसरे काम करने के लिए मजबूर हैं। इनमें से एक कनीय कर्मचारी हैं जो अब सड़क पर ठेले खोमचे लगाने को मजबूर हो गए हैं। रांची के धुर्वा में बने एचईसी को मातृ उद्योग के रूप में देखा जाता था और इसके साथ अन्य कई कारखाने संचालित होते थे। आज यह कारखाना बंद होने के कगार पर पहुंच गया है जबकि 60 से 90 के दशक में इस कारखाने में काम करने वाले कर्मचारी खुद को भाग्यशाली मानते थे। एक दौर ऐसा भी रहा कि एचईसी में काम करने वाले अधिकारी, पदाधिकारी, इंजीनियर और यहां के मजदूरों ने चंद्रयान के लिए लॉन्चिंग पैड तक का निर्माण किया है, वहीं रक्षा एवं रेलवे के क्षेत्र में भी एचईसी ने कई निर्माण कर नाम कीर्तिमान रचा है।

उत्कृष्ट कार्य करने वाले स्वास्थ्यकर्मियों को मिलेगा सम्मान,विभाग ने 5.36 करोड़ की दी मंजूरी

रांची: झारखंड में राष्ट्रीय स्वास्थ्य मिशन के तहत संचालित स्वास्थ्य योजनाओं को प्रभावी बनाने के उद्देश्य से झारखंड स्वास्थ्य कर्मी प्रोत्साहन सम्मान योजना की शुरूआत की है। जिसके तहत योजनाओं को प्रभावी रूप से लोगों तक पहुंचाने वाले स्वास्थ्यकर्मियों को सम्मान दिया जाएगा। इसके लिए स्वास्थ्य विभाग ने 5 करोड़ 36 लाख 80 हजार रुपए की मंजूरी चालू वित्त वर्ष के लिए दे दी है। इससे योजनाएं लोगों तक पहुंचाने में कर्मियों में प्रतिस्पर्धा की भावना आएगी। वहीं ज्यादा से ज्यादा लोगों तक स्वास्थ्य सुविधाएं पहुंचेगी। बताते चलें कि स्वास्थ्य विभाग राष्ट्रीय स्वास्थ्य मिशन, झारखंड के अंतर्गत संचालित विभिन्न स्वास्थ्य कार्यक्रमों में प्रखंड, जिला और राज्यस्तर पर उत्कृष्ट प्रदर्शन करने वाले कर्मियों और कर्मी दलों को प्रोत्साहित करने के लिए सम्मानित करेगा।पारदर्शी प्रक्रिया अपनाते हुए कर्मियों का चयन किया जाना है। वहीं कार्यक्रमों को लेकर स्वास्थ्य विभाग द्वारा जारी निदेर्शों व उद्देश्यों की प्राप्ति को लेकर किए गए प्रयासों को देखते हुए उपलब्धि के आधार पर उत्कृष्टता का आंकलन किया जाएगा।

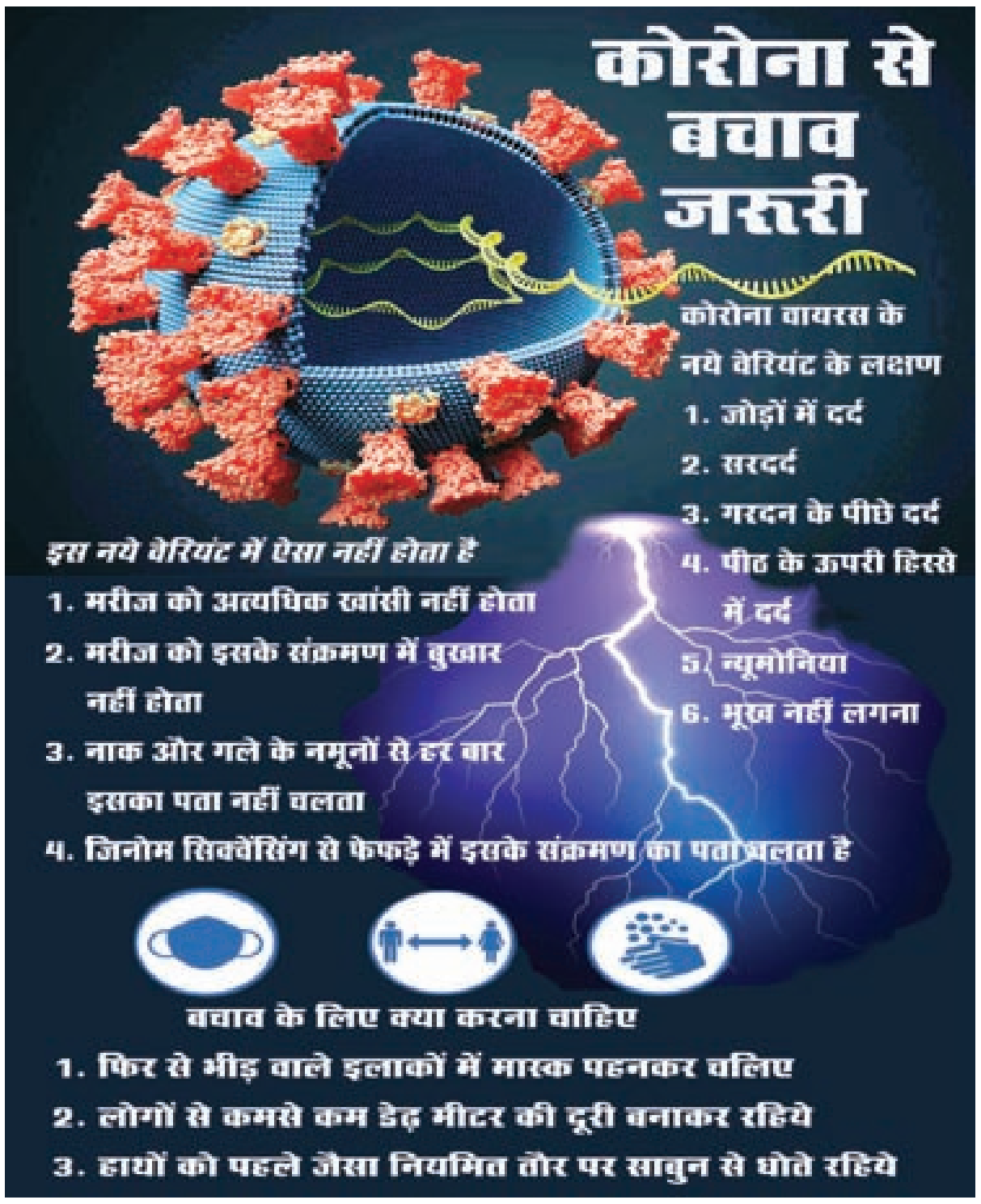

योजना सरकार ने नया वाटर टैरिफ बनाया

अब 5000 लीटर तक फ्री नहीं मिलेगा पानी

राष्ट्रीय खबर

रांची : अब नगर निगम, नगर पालिका और शहरी अधिसूचित क्षेत्र में 5 हजार लीटर तक पानी फ्री नहीं मिलेगा। शहरी क्षेत्र में 3.80 रुपये प्रति हजार लीटर के हिसाब से वाटर टैक्स देना होगा। वहीं ग्रामीण क्षेत्रों को वाटर टैक्स से मुक्त रखा गया है। केवल ग्रामीण क्षेत्र में निर्मित नहर से पानी इस्तेमाल पर 4.30 रुपये प्रति हजार लीटर भुगतान करना होगा। एपीएल और बीपीएल स्लैब को भी हटा दिया गया है। ग्रामीण क्षेत्र का वाटर टैक्स जीरो रखा गया है। केवल नहर से पानी इस्तेमाल पर 4.30 रुपये प्रति हजार देना होगा। वहीं ग्रामीण क्षेत्रों के लोगों को अन्य स्रोत से इस्तेमाल पानी पर कोई शुल्क नहीं देना होगा। राज्य सरकार ने नए वाटर टैरिफ 2023

तैयार कर विभागीय नोटिफिकेशन जारी कर दिया गया है। जिसे पहली अप्रैल से पूरे राज्य में लागू कर दिया जायेगा।औद्योगिक क्षेत्र के आवासीय परिसर को इंडस्ट्रियल रेट से बाहर कर दिया गया है। इसे 4.30 रुपये प्रति लीटर के हिसाब से वाटर टैक्स देना होगा। ओवरऑल 7.5 प्रतिशत बढ़ोतरी की गयी है। यह मुद्रास्फीति की दरों के आधार पर औसत वृद्धि है। 1 अप्रैल 2023 से अब इसी प्रतिशत से बढ़ोतरी की जाएगी। सरकार ने तर्क दिया है कि ओडिशा, छत्तीसगढ़, महाराष्ट्र, गुजरात, पश्चिम बंगाल और बिहार जैसे राज्यों में लागू वाटर टैक्स स्लैब पर विचार करने के बाद इसे झारखंड में लागू किया जा रहा है।अब पानी के स्रोत को तीन भाग में बांटा गया है। इसमें प्राकृतिक जलस्रोत (नदी, नाला, जलधारा), जलाशय एवं जलाशय की डाउन स्ट्रीम और निर्मित नहर आदि शामिल हैं।नये वाटर टैरिफ में कहा गया है कि लेट पेमेंट सरचार्ज (डीपीएस) को 10 प्रतिशत से घटाकर 2 प्रतिशत कर दिया गया है। वहीं, वित्तीय वर्ष की प्रथम तिमाही में अगर उपभोक्ता अपने पूरे वर्ष के वाटर टैक्स की राशि जमा करा देते हैं तो उन्हें वाटर टैक्स के बिल में प्रतिशत तक छूट दी जाएगी।

शहर >> अपडेट

टला अभियान

कुजू : ओपी क्षेत्र के मौजा सेवटा स्थित एक बड़े सरकारी भूखंड पर वर्षों से जमे अवैध कब्जा धारियों के खिलाफ शुरू किया गया । अभियान पर्याप्त पुलिस बल की कमी के कारण टांय-टांय फिस्स होकर रह गया। अवैध कब्जा धारियों से मुक्त कराने को लेकर रामगढ़ एसडीओ के निर्देश पर सीओ जयकुमार राम ने अंचल निरीक्षक सुरेश प्रसाद वर्णवाल को दंडाधिकारी के रूप में प्रतिनियुक्त करते हुए अतिक्रमण मुक्त कराने का अभियान चलाया गया।

शॉर्ट न्यूज अपडेट्स >>

कुत्ता काटने से एक व्यक्ति घायल

कोडरमा : जयनगर थाना अंतर्गत बड़की धमराई के पास कुत्ता काटने से एक व्यक्ति घायल हो गया। घायल की पहचान अरविंद कुमार, उम्र 42 वर्ष पिता सुकर कोयरी, ग्राम बड़की धमराई के रूप में हुई है। जानकारी के अनुसार शुक्रवार की सुबह अपने घर के बाहर कुछ काम करने के दौरान अचानक एक कुत्ता आकर काट लिया जिससे वह घायल हो गया। जिसके बाद आनन-फानन में परिजन की मदद से कोडरमा सदर अस्पताल लाया गया जहां इलाज चल रहा है।

नदी के किनारे घायल स्थिति में मिला व्यक्ति

मरकच्चो : नवलशाही थाना अंतर्गत सुदूरवर्ती क्षेत्र डगरनवा पंचायत के अरैया गांव में सिंघानदी के किनारे बबनी कुमार पिता मूरत कुमार (उम्र 55 वर्ष) घायल अवस्था में लहूलुहान मिला। उक्त व्यक्ति की पत्नी ने बताया कि गांव के ही महेंद्र कुमार पिता मालचन्द्र कुमार दोपहर दो बजे घर से बुलाकर ले गया। जिसके बाद मेरे पति नदी के किनारे घायल अवस्था में मिला। वहीं घटना के बाद डगरनवा मुखिया व परिजनों ने नवलशाही थाना को सूचित कर व्यक्ति को सदर अस्पताल लाया। जहां व्यक्ति का इलाज किया जा रहा है। पुलिस मामले के जांच में जुटी है।

संक्षिप्त >> अपडेट्स

नए थाना प्रभारी का किया गया स्वागत

कुडू : कुडू थाना के नये थाना प्रभारी विश्वजीत कुमार सिंह का शुक्रवार 3 फरवरी को कुडू थाना के समस्त स्टाफ, समाजसेवी, पंचायत प्रतिनिधि, सामाजिक कार्यकर्ता समेत अन्य लोगों ने गुलदस्ता देकर स्वागत किया। थाना प्रभारी ने सभी से परिचय प्राप्त करने के पश्चात कहा कि थाना क्षेत्र में प्रेम, सौहार्द्र एवं शांति के लिए वे पूरा प्रयास करेंगे। लेकिन इसके लिए पुलिस प्रशासन एवं पब्लिक में भाईचारा जरुरी है। आम लोगों के सहयोग के बिना पुलिस प्रशासन अधूरा है। इसलिए लोग पुलिस प्रशासन का सहयोग करें। स्वागत करने वालों में उप प्रमुख ऐनुल अंसारी, एसआई राधा रागिनी, संजय कुमार सिंह, रामदेव राय, जोस्फीना हेम्ब्रम, नवाज खान, मन्नान अंसारी, वारिश अंसारी, अबुल अंसारी आदि शामिल थे।

तीसरे दिन चला कार्यक्रम

बेरमो/ललपनिया : भारतीय कम्युनिस्ट पार्टी राष्ट्रीय जनता दल का गांव की ओर चलो कार्यक्रम का जत्था तीसरे दिन शुक्रवार को भी चला।कार्यक्रम में जरकुंडा,चुट्टे, लोधी और करीर्खुर्द गांव का भ्रमणकर ग्रामीणों की सभाको संबोधित किया।सभाको संबोधित करते हुए झारखंड आंदोलनकारी इफ्तेखार महमूद ने कहा कि सहारा जैसा एलआईसी मेंभी पैसा डूबने का संभावना दिखलाई पड़ रही है। एलआईसी का 18 हजार करोड़ अदानी समूह ने वापस नहीं किया। इससे एलआईसी पर प्रतिकूल प्रभाव पड़ने की संभावना हैं।जत्था का लोधी और करीर्खुर्द में जोरदार स्वागत हुआ। करीं में शहीद जीवलाल महतो के स्मारक पर मलयार्पण कर श्रद्धांजलि दिया गया।

नक्सली संगठन ने की बमबारी

पोस्टर चिपकाकर दस लाख जमा करने की दी चेतावनी, इलाके में दहशत

▶▶ काम शुरू करने से पहले रीजनल कमिटी के कृषणा यादव से मिल

राष्ट्रीय खबर

कुडू : कुडू थाना क्षेत्र के मकान्दू में संचालित क्रेशर में गुरुवार की रात नक्सली संगठन पीपुल्स लिबरेशन फ्रंट ऑफ इंडिया पीएलएफआई ने बम से हमला किया है। वहीं दूसरे क्रेशर में पोस्टर साट लेभी मांग की है। एरिया कमांडर कबीर के नाम से जारी पोस्टर के माध्यम से क्रेशर मालिकों को चेतावनी देते हुये कहा गया है कि काम शुरू करने से पहले रीजनल कमिटी के कृषणा यादव से मिले। और दस लाख रु संगठन में जमा करें अन्यथा फौजी कार्रवाई की जायेगी। जिसके जिम्मेवार क्रेशर मालिक खुद होंगे। नक्सली संगठन द्वारा की गई बमबारी और पोस्टर साटे जाने से लोगों में दहशत है। घटना की सूचना पर कुडू पुलिस पहुंची और पोस्टर को उखाड़ कर जब्त कर थाना लाया है। इसके साथ ही पोस्टर चिपकाने वालों की तलाश में जुटी है। गौर तलब है कि कई माह बाद थाना क्षेत्र में किसी संगठन की ओर से पोस्टर चिपकाया गया है, जिससे पूरे इलाके में दहशत का माहौल बन गया है।

सीसीटीवी में कैद हुआ हाथों में पोस्टर लिए अपराधी

सीसी टीवी कैमरे में दिखाई दे रहा है कि एक युवक मोटरसाइकिल से क्रेशर पहुंचता है जिसके हाथ मे पोस्टर नजर आरहा है। थोड़ी देर बाद पोस्टर साट वापस चला जाता है।

कृष्ण चांडक का फुसरो हुआ अभिनंदन

बेरमो : अग्रवाल कल्याण महासभा के झारखंड प्रदेश अध्यक्ष अनिल अग्रवाल के द्वारा फुसरो स्थित सेफरोंन होटल के सभागार में मारवाड़ी सम्मेलन बेरमो के अध्यक्ष कृष्ण कुमार चांडक का अभिनंदन समारोह में पुष्पगुच्छ तथा माल्यार्पण कर स्वागत किया गया। इस अवसर पर श्री अग्रवाल ने कहा की सम्मेलन ने योग्य व्यक्ति का चयन किया है, इनके आने से सम्मेलन की गतिविधि बढ़ेगी और समाज का विकास होगा। वही अध्यक्ष कृष्ण कुमार चांडक ने कहा कि समाज के सभी लोगो के मान सम्मान के अनुकूल कार्य किए जायेंगे,समाज के प्रत्येक घर से सभी को निशुल्क आधार सदस्य बना कर सम्मेलन से जोड़ा जाएगा।आजीवन सदस्य की संख्या बढ़ाकर सम्मेलन को मजबूत किया जायेगा। कार्यक्रम में बोकारो जिला मारवाड़ी सम्मेलन के जिला उपाध्यक्ष आनंद अग्रवाल,उपाध्यक्ष सुरेश बंसल , रोहित मित्तल, रवि पटवारी,सहित अन्य उपस्थित थे।

न्यूज फटाफट

कई टीमों का अगले चक्र में प्रवेश

सिल्ली : सिल्ली के लगाम स्थित खेल गांव मैदान में आयोजित चार दिवसीय प्रतिभा दर्शन महोत्सव के दुसरे दिन शुक्रवार को वॉलीबॉल प्रतियोगिता में एडवांस क्लब बोकारो और भीटीसी टाटीसिलवे फाइल में प्रवेश किया। सेमीफाइनल में एडवांस क्लब बोकारो ने राइजिंग क्लब दंगल को 25-17, 25-20 से हराया तथा भीटीसी टाटीसिलवे ने झीरकी क्लब को 25-23, 29-27से हरा कर फाइनल में प्रवेश किया। वहीं क्रिकेट प्रतियोगिता में झालदा बिनापनी क्लब एवं सिल्ली के गोड़ाडीह क्रिकेट टीम अपने-अपने प्रतिद्वंदी को हराकर अगले चक्र में पहुंचा। फुटबॉल प्रतियोगिता में दीपक ब्रदर्स एवं भूमि स्पोर्ट्स अगले चक्र में प्रवेश किया। विभिन्न खेलों के आयोजन में आयोजन समिति के सदस्य व्यवस्था बनाने में तत्पर दिखे वहीं आयोजन समिति के ऑफिशियल अजय महतो, झालो महतो, धनेश्वर महतो, शिशुपाल महतो एवं लंबोदर महतो प्रतिभागियों के रजिस्ट्रेशन एवं प्रतियोगिता के परिनामों के अपटुडेट डाटा संग्रहित करने में व्यस्त रहे।

पुलिस ने अफीम की खेती नष्ट किया

सिल्ली : सिल्ली पुलिस ने शुक्रवार को दूसरे दिन भी थाना क्षेत्र के धनबसार के पुरना पानी के जंगलों में करीब एक एकड़ जमीन पर लगाए गये अफीम की खेती को नष्ट कर दिया। थाना प्रभारी आकाशदीप ने बताया कि सिल्ली के कई जंगली इलाके में आबादी से दूर हटकर अफीम की खेती की जा रही है। इससे पहले भी अजयगढ़ इलाके में अफीम की खेती को नष्ट किया गया है। पुलिस ने बताया है कि खेती किसने लगायी है इसका पता नहीं चल पाया है। थाना प्रभारी ने यह भी बताया कि सिल्ली के कुछ अन्य इलाके में भी अफीम की खेती किये जाने की सूचना है। इस तरह की कारवाई जारी रहेगी।

मैराथन दौड़ समेत कई प्रतियोगिताएं आज

सिल्ली : प्रतिभा दर्शन महोत्सव के तीसरे दिन शनिवार को मैराथन दौड़ का आयोजन किया गया है। मैराथन दौड़ बंता हाई स्कूल से सिल्ली स्टेडियम तक 10 किलोमीटर की होगी। इसके अलावे तीरंदाजी एवं वुशु प्रतियोगिता, ऊंची कूद, लंबी कूद, मुर्गा लड़ाई समेत कई प्रतियोगिताएं होंगी। वहीं प्रतिभा दर्शन के अंतिम दिन रविवार को क्रिकेट, फुटबॉल, वॉलीबॉल एवं कैरम प्रतियोगिता के फाइनल के अलावे चौड़ल एवं टुसू गीत प्रतियोगिता, सुई धागा दौड़, गोली चम्मच दौड़, घड़ा दौड़, स्कूली छात्र छात्राओं के लिए 100 मी एवं 200 मी दौड़ , थाना स्टाफ के लिए रस्साकस्सी प्रतियोगिता तथा पुरस्कार वितरण समारोह का आयोजन किया गया है।

भंडारा के साथ महायज्ञ का समापन

तुपकाडीह : जरीडीह प्रखंड अंतर्गत तातरी उत्तरी पंचायत के तांतरी गांव में शुक्रवार को भंडारा के साथ रूद्र शतचंडी महायज्ञ का समापन हो गया। सात दिन चले इस यज्ञ में गांव समेत दूर दूर के श्रद्धालु पहुंच कर पुण्य के भागी बने। रोज रात में कथावाचक मुरलीधर पाठक ने लोगों को धर्म कर्म की जानकारी दी। मुख्य यजमान आशीष मिश्रा ने सभी धर्म प्रेमियों श्रद्धालुओं का आभार व्यक्त किया। बताते चलें कि यज्ञ के दौरान ही हनुमान और शनिदेव की मूर्ति भगवान शिव के मंदिर में स्थापित की गई। मौके पर उग्रसेन मिश्रा, सुबोध मिक्षा, रविंद्र मिक्षा, प्रवीण मिक्षा, मुखिया गिरिंद्र मिश्रा, निरंजन मिश्रा, नामित मिश्रा, आरबी मिश्रा दयानंद समेत दर्जनों लोग मौजूद रहे।

उपायुक्त ने की बाजार समिति से जुड़े विषयों की समीक्षा

गुमला : उपायुक्त सुशांत गौरव की अध्यक्षता में ई नाम, बाजार समिति, नगर परिषद शहरी क्षेत्र अंतर्गत साफ सफाई, अतिक्रमण, नगरीय विकास , निकाय की आय वृद्धि से संबंधित समीक्षात्मक बैठक का आयोजन किया गया। बैठक में उक्त विषयों पर बिंदुवार चर्चा करते हुए उपायुक्त द्वारा आवश्यक दिशा निर्देश दिया गया। उपायुक्त ने नगर परिषद क्षेत्र अंतर्गत आने वाले चौक चौराहों में चौक के नाम का संकेतक अथवा पेंटिंग करवाने का निर्देश दिया। साथ ही सार्वजनिक शौचालयों के आस पास साफ-सफाई एवं साइनेज बनाने की बात कही। बस स्टैंड परिसर में बाहरी अराजक तत्वों के प्रवेश के मुद्दे पर उपायुक्त ने एसडीओ तथा ईओ को निर्देश दिया कि वे अपनी निगरानी में बस स्टैंड के दीवार के ऊपर कॉन्सेंटिना वायर लगवाना सुनिश्चित करें। उपायुक्त बाजार टांड के अंदर की दुकानों का रंग रोगन करवाने एवं खाली स्थान का उपयोग करने का निर्देश दिया।उपायुक्त ने बस स्टैंड के सैरात दर बढ़ाने का भी निर्देश दिया।नगर परिषद क्षेत्र में जोन वाइज पार्किंग की सुविधा करने का निर्देश दिया गया। नगर परिषद क्षेत्र अंतर्गत अव्यवस्थित रूप से लगे हुए पोस्टर, बैनर एवं होर्डिंग को हटाने का निर्देश दिया गया। उन्होंने नगर को सुंदर और व्यवस्थित रूप देने की बात कही। उपायुक्त ने सभी सरकारी भवनों के संपत्ति कर नगर परिषद को वसूलने का निर्देश दिया गया। जिन सरकारी कार्यालयों द्वारा सा समय संपत्ति कर नहीं दिया जाएगा उनपर आवश्यक कार्रवाई भी करने की बात कही। ई नाम पोर्टल की समीक्षा के क्रम में उपायुक्त ने अधिक से अधिक किसानों को ई नाम पोर्टल से जोड़ने का निर्देश दिया । उपायुक्त ने कहा कि जिले में विभिन्न प्रकार के उत्पादन हो रहे है जिसे यदि दूसरे राज्यों या जिले में बेचा जाए तो किसानों के आय में वृद्धि आएगी। किसानों को ऑनलाइन युग में इस ई-नाम का उपयोग करने की आदत दिलाने पर जोर दिया। नई तकनीक से जुड़कर ही व्यापार को सफल बनाया जा सकता है।

कुजूर ने दी राष्ट्रीय लोक अदालत की जानकारी

रांची : जिला विधिक सेवा प्राधिकार रांची के द्वारा मांडर प्रखंड के बंझिला व बुढ़ा खुखरा में डोर-टू-डोर जागरूकता कार्यक्रम का अयोजन किया गया। कार्यक्रम में अधिवक्ता राजेश कुमार सिन्हा, ईद्राणी कुजूर, पीएलवी सुमन ठाकुर, आफताब अंसारी, तारामनी देवी एवं राजा वर्मा उपस्थित थे। डालसा टीम के अधिवक्ता व पीएलवी ने उपस्थित लोगों जिला विधिक सेवा प्राधिकार, रांची से मिलने वाली सुविधाओं को विस्तार से बताया।अधिवक्ता राजेश कुमार सिन्हा ने कहा कि विचाराधीन बंदियों तथा अनुसूचित जाति एवं अनुसूचित जनजाति के वर्गों के लोगों को डालसा के द्वारा मुकदमा लड़ने तथा अपना बचाव करने के लिए नि:शुल्क विधिक सहायता दी जाती है। मोटर दुर्घटना में मुआवाजा कैसे प्राप्त किया जा सकता है। इस संबंध में ग्रामीणों को जानकारी दी गयी। अधिवक्ता ईद्राणी कुजूर ने प्री-लिटिगेशन मुकदमा दर्ज कराने, विधवा, वृद्धा पेंशन, असंगठित मजदूरों का निबंधन, आयुष्मान भारत योजना के गोल्डन कार्ड, के बारे में जानकारी दी। डालसा के पीएलवी ने आगामी 11 फरवरी 2023 को आयोजित होनेवाली लोक अदालत के बारे में भी जानकारी दी।

विधायक ने किया सड़क निर्माण कार्य का शिलान्यास

तमाड़ : विधायक विकास कुमार मुंडा ने अति नक्सल प्रभावित क्षेत्र में बुढ़ाडीह से मुकुरूमडीह तक बनने वाली सड़क निर्माण कार्य का शिलान्यास किया। प्रधानमंत्री ग्राम सड़क योजना से 5.4 किलोमीटर ढ़ाई करोड़ रुपया लागत से सड़क का निर्माण कराया जाएगा। शिलान्यास कार्यक्रम के बाद विधायक ने ग्रामीणों के साथ एक बैठक कर स्थानीय समस्या पर विचार विमर्श किया। ग्रामीणों ने विधायक के समक्ष पेयजल समस्या, पेंशन,खेल मैदान एवं एक चबूतरा निर्माण कराए जाने का बात रखा। विधायक ने तत्काल तमाड़ विडियो से फोन पर बात कर ग्राम सभा के माध्यम से जरूरतमंद को पेंशन योजना का लाभ देने का आदेश दिया। तत्काल एक चबूतरा का निर्माण कराया जाएगा। साथ ही तीन मैदान का भी निर्माण हाकी खेल के लिए कराया जाएगा। इससे पूर्व ग्रामीणों ने विधायक का जोरदार स्वागत गाजे बाजे के साथ किया। इस मौके पर कनीय अभियंता अजय राम, विधायक प्रतिनिधि ऋषिकेश महतो, प्रमुख अजय सिंह मुंडा, गिरीश मुंडा, मेंथा पाल,अनिल मुंडा,अरविंद कुमार, मलिन महतो ,मोनू जायसवाल, समेत सैकड़ों ग्रामीण उपस्थित थे।

एलएडीसीएस के ऑफिस का किया उद्घाटन

राष्ट्रीय खबर

बोकारो : प्रधान जिला एवं सत्र न्यायाधीश सह अध्यक्ष, जिला विधिक सेवा प्राधिकार, बोकारो कुमारी रंजना अस्थाना द्वारा शुक्रवार को न्याय सदन बोकारो परिसर में कानूनी सहायता रक्षा परामर्श प्रणाली (एलएडीसीएस) के ऑफिस का उद्घाटन किया गया। जिसमें मुख्य कानूनी सहायता सलाहकार के रूप में आनंद वर्धन, उप मुख्य कानूनी सलाहकार पम्मी कुमार एवं राकेश चौबे, सहायक कानूनी सहायता सलाहकार के रूप में भाव्या सुमन, बृजेश, संतोष श्रीवास्तव एवं विकास कुमार सिंह को पूर्णकालिन कानूनी सहायता अधिवक्ता के रूप में नियुक्त किया गया। ये सभी जरूरतमंद व्यक्तियों को निशुल्क कानूनी सहायता प्रदान करेगें। उक्त बात की जानकारी जिला विधिक सेवा प्राधिकार बोकारो के सचिव नीना रंजना लकड़ा के द्वारा दी गई। इस अवसर पर प्रधान न्यायाधीश, कुटुम्ब न्यायालय आलोक कुमार दुबे, पीठासीन पदाधिकारी, श्रम न्यायालय अनुज कुमार, जिला एवं अपर सत्र न्यायाधीश प्रथम पवन कुमार, जिला एवं अपर सत्र न्यायाधीश तृतीय राजीव रंजन, सचिव जिला विधिक सेवा प्राधिकार नीमा रंजना लकड़ा एवं अन्य न्यायिक पदाधिकारीगण उपस्थित रहे।

प्रस्तावित पंचायत संबंधित प्रक्रिया को लेकर मंत्री से की मुलाकात

राष्ट्रीय खबर

बोकारो : शुक्रवार को बोकारो ग्रामीण रैयत अधिकार मोर्चा के संयोजक मंडली पूर्व विधायक अरूप चटर्जी और बगोदर विधायक बिनोद कुमार सिंह के नेतृत्व में पंचायती राज सह ग्रामीण विकास मंत्री आलमगीर आलम से प्रस्तावित पंचायत संबंधित प्रक्रिया को आगे बढ़ाने के लिए मुलाकात किया गया। मौके पर कृषि पशु पालन मंत्री बादल पत्रलेख भी मौजूद थे। बोकारो ग्राम के सदस्य मो. कमालुद्दीन अंसारी ने मंत्री को बताया कि चतुर्थ इस्पात कारखाना के लिए वर्ष 1956 में 49 मौजा की भूमि का नोटिफिकेशन किया। 49 मौजा में से 29 मौजा की भूमि एवं गृह भाग का भौतिक कब्जा ले लिया, बाकी के 20 मौजा को अपनी वास्तविक स्थिति में छोड़ दिया। आज भी ग्रामीण रैयत अपनी भूमि में ही बसे हुए हैं। खेती बारी कर जीवन यापन कर रहे हैं। एक साजिश के तहत हमें हमारे हक से वंचित करने की नाकाम कोशिश किया जा रहा है। तभी तो हम ग्रामीणों को तीसरा वोट देने का अधिकार से वंचित रखा गया है। पंचायती राज मंत्री द्वारा भरोसा मिला जल्द से जल्द विभाग द्वारा आगे की कार्रवाई करते हुए प्रस्तावित पंचायत कुंडोरी, पंचोरा, महेशपुर, बैदमारा, महुवार उत्तरी, महुवार दक्षिणी को अधिसूचना जारी करके पंचायत चुनाव कराया जाएगा और बांसिमली व श्यामपुर को गठित पंचायत में जोड़ा जाएगा। इस प्रतिनिधि मंडल में जिला सह सचिव मासस भीम रजक, बोकारो ग्राम के सदस्य अरविंद कुमार, राजु महतो, समीउल्लाह अंसारी मौजूद थे।

मजदूरों का 9वां राष्ट्रीय कन्वेंशन 12 को

राष्ट्रीय खबर

बोकारो : इस्पात मजदूर मोर्चा (सीटू) द्वारा प्रचार अभियान के तहत बोकारो स्टील प्लांट के आरजीबीएस विभाग में मजदूरों की मिटिंग की गई। अध्यक्षता आरके गोराईं ने किया। बैठक में बीएसएल मजदूरों के साथ-साथ ठेका मजदूरों ने भाग लिया। संबोधित करते हुए यूनियन के संयुक्त महामंत्री बीडी प्रसाद ने कहा कि सेल प्रबंधन द्वारा ठेका मजदूरों का शोषण-दमन के खिलाफ और सेल के मजदूरों का सम्मानजनक वेतन समझौता करने तथा एरियर का अविलंब भुगतान करने आदि मांगों को लेकर सेल के स्थाई मजदूरों और ठेका मजदूरों का संयुक्त आंदोलन करने के लिए 12 फरवरी को स्टील वर्कर्स फेडरेशन ऑफ इंडिया और इस्पात मजदूर मोर्चा सीटू द्वारा सेक्टर 12 कम्युनिटी सेंटर में ठेका मजदूरों का 9वां राष्ट्रीय कन्वेंशन आयोजित किया गया है। इस कन्वेंशन में दुगार्पुर, राउरकेला, भिलाई, विशाखापत्तनम, सेलम, बर्नपुर स्टील प्लांट के साथ-साथ माइंस के मजदूर प्रतिनिधि और नेतृत्वकारी साथी भाग लेंगे। सम्मेलन को सीटू के राष्ट्रीय महामंत्री और एनजेसीएस सदस्य तपन सेन, स्टील फेडरेशन के महासचिव, एनजेसीएस सदस्य ललित मोहन मिश्रा के साथ साथ फेडरेशन के वरिष्ठ नेता संबोधित करेंगे। उन्होंने कहा कि स्टील उत्पादन से लेकर शानदार मुनाफा कमाने में ठेका मजदूरों की भूमिका को कम कर के नहीं आंका जा सकता है। लेकिन इसका फायदा से ठेका मजदूर को वंचित कर दिया गया है। पिछले 10-12 वर्षों में ठेका मजदूरों की मजदूरी में एक रूपए की भी बढ़ोतरी नहीं की गई है जो सरासर अन्याय है। ग्रैच्युटी, ग्रुप इंश्योरेंस, मंहगाई भत्ता, मकान भाड़ा भत्ता, सायकिल भत्ता, नाइट शिफ्ट भत्ता, इंसेंटिव-रीवार्ड आदि से संचित है। इस सम्मेलन में इस पर गम्भीरता पूर्वक विचार कर आगे का संयुक्त आंदोलन तय किया जायगा जिसमें स्थाई और ठेका मजदूर दोनों ही भाग लेंगे। सभा को केएन सिंह, एके सिन्हा, देव कुमार, आरआर पन्ना, एसएन प्रसाद, मनोज शंकर, कमलेश राम, सुधीर कुमार ने भी संबोधित किया।

एनएच 32 पर अतिक्रमण हटाने को लेकर बैठक

राष्ट्रीय खबर

बोकारो : जिला परिवहन पदाधिकारी संजीव कुमार की अध्यक्षता में जिला परिवहन कार्यालय स्थित कार्यालय में एनएच 32 पर अतिक्रमण हटाने हेतु बैठक का आयोजन किया गया। बैठक का मुख्य उद्देश्य मुख्य सड़क के दोनों तरफ गलत दिशा में खड़े भारी वाहनों को मुख्य सड़क से हटाने को लेकर किया गया। जिला परिवहन पदाधिकारी संजीव कुमार ने संबंधित थाना प्रभारी एवं पुलिस उपाधीक्षक यातायात के साथ समन्वय बनाकर विशेष अभियान चलाने का निर्देश दिया गया। साथ ही पीसीआर वैन के माध्यम से लोगों को मुख्य सड़क पर गाड़ी पार्क नहीं करने हेतु निर्देशित करने को कहा गया। मौके पर चास नगर निगम, सहायक अभियंता पथ निर्माण विभाग, पुलिस उपाधीक्षक यातायात पूनम मिंज एवं संबंधित थाना प्रभारी उपस्थित थे।

निरीक्षण ▶ कार्यपालक पदाधिकारी ने गुमला बस पड़ाव परिसर का किया निरीक्षण

बस पड़ाव परिसर के कायाकल्प का होगा प्रयास

▶▶ यात्रियों की नागरिक सुविधाओं को लेकर बस एसोसिएशन के साथ हुआ विमर्श

▶▶ अवैध दुकानों को हटाया जाएगा, जर्जर संरचनाओं को किया जाएगा ध्वस्त

राष्ट्रीय खबर

गुमला: शुक्रवार को नगर परिषद के कार्यपालक पदाधिकारी संजय कुमार ने अपने पूरे दल-बल के साथ बस पड़ाव परिसर का निरीक्षण किया। इस दौरान नगर परिषद के उपाध्यक्ष श्री कलीम अख्तर तथा बस एसोसिएशन के सदस्यों की भी मौजूदगी रही।निरीक्षण के क्रम में प्रथम दृष्टया वहां नियमित साफ-सफाई, प्रकाश व्यवस्था, पेयजल व सीसीटीवी कैमरों की जरूरत जैसे मुद्दे सामने आए। वहीं जर्जर संरचनाओं को विहित प्रक्रिया अपनाकर ध्वस्त करने, देर शाम के बाद वहां विधि व्यवस्था बहाल रखने तथा अवैध दुकानों को अविलंब हटाए जाने को लेकर आवश्यक कार्रवाई आरंभ करने हेतु उन्होंने अपने नगर प्रबंधकों को निर्देश दिया।उन्होंने बस पड़ाव के मुख्य द्वार के पास चल रही अवैध मुर्गा दुकानों को 1 सप्ताह के अंदर अन्यत्र शिफ्ट करने का निर्देश दिया।

इसके अलावा बसों को व्यवस्थित रूप से परिसर के अंदर पार्क करने तथा पड़ाव के अंदर बसों की धुलाई नहीं करने के मामले में बस एसोसिएशन के सदस्यों से सहयोग मांगा। अलग-अलग रूट की बसों के लिए बस पड़ाव परिसर में जोन बनाकर कतारबद्ध तरीके से खड़ा करने तथा अनाउंसमेंट करने के लिए पब्लिक ऐड्रेस सिस्टम स्थापित करने हेतु भी बस एसोसिएशन के सदस्यों को सुझाव दिया।

इस पर बस एसोसिएशन के पदाधिकारियों ने नगर परिषद की पहल का स्वागत करते हुए हर संभव सहयोग का आश्वासन दिया। कार्यपालक पदाधिकारी संजय कुमार ने कहा कि अगले एक माह के अंदर बस संचालकों की सहभागिता से बस पड़ाव परिसर की कायाकल्प का प्रयास किया जाएगा।

शहर >> अपडेट

मुखिया ने किया कंबल वितरित

वेस्ट बोकारो (घाटो) : मांडू प्रखंड क्षेत्र अंतर्गत केदला दक्षिणी पंचायत के दुनी गांव के वार्ड संख्या तीन और चार में गुरुवार को असहाय और जरूरतमंदो के बीच मुखिया अनीता देवी ने बढ़ती ठंड को को देखते हुए कंबल वितरण किया। इस मौके पर पंसस पिन्टू करमाली, पंचायत सचिव सहदेव महतो, वार्ड सदस्य पूनम देवी, वार्ड सदस्य नितीश कुमार महतो सहित ग्रामीण मौजूद थे।

शॉर्ट न्यूज अपडेट्स >>

कथारा ओपी पुलिस को मिली बड़ी सफलता

बेरमो /कथारा : गोमिया थाना के कथारा ओपी पुलिस को मंगलवार कि मध्य रात्रि लगभग 2 बजे एक बड़ी सफलता उस समय हाथ लगी जब कथारा ओपी अंतर्गत झिरकी अंबेडकर चौक के समीप संदिग्ध अवस्था में महिंद्रा ऑटो संख्या जेएच 09 एपी 3124 खड़ा देखा। गश्ती पुलिस बीना समय गंवाये ऑटो को घेर कर उसकी जांच की तो पाया कि उसमे लगभग 3 क्विंटल अवैध स्क्रेप लोहा लदा हुआ है। पुलिस ने आनन फानन ऑटो के साथ ऑटो चालक सह मालिक 24 वर्षीय तुलसी यादव को भी गिरफ्तार कर थाने ले आई। इस संबंध में ओपी प्रभारी प्रिंस कुमार सिंह ने जानकारी देते हुए बताया कि जांच पड़ताल मे यह बात सामने आई कि फुसरो रानीबाग के ढोरी बस्ती निवासी सातो यादव का पुत्र तुलसी यादव अपने ऑटो से स्वंय यह अवैध काम करता था जिसके उक्त व्यक्ति के विरुद्ध कथारा ओपी मे कांड संख्या 12/2023 की धारा 379/411 भादवि के तहत मामला दर्ज कर 2 फरवरी 2023 को आरोपी तुलसी यादव को तेनुघाट न्यायिक हिरासत में भेज दिया गया है। ओपी प्रभारी ने साफ शब्दों में कहा कि हमारे थाना क्षेत्र में किसी भी तरह के अवैध और गैर कानूनी गतिविधियों को बर्दाश्त नहीं किया जायेगा।

संक्षिप्त >> अपडेट्स

मोनू बने जेसीएए के अध्यक्ष

पतरातू : पतरातू प्रखंड के हनुमानगढ़ी पंचायत के सीसीएल निवासी मोनू राज झारखंड कल्चर आर्टिस्ट एसोसिएशन (जेसीएए) के अध्यक्ष मनोनीत किए गए। उनकी इस उपलब्धि पर जॉलीवुड के तमाम कलाकार एवं इससे जुड़े सभी लोगों के साथ झारखंड के सभी संगीत प्रेमी एवं पतरातू निवासियों ने उन्हें बधाइयां दी हैं। बताते चलें कि मोनू राज पतरातू के रहने वाले हैं मगर आज उनकी कितनी सारी नागपुरी, खोरठा एवं अन्य क्षेत्रीय भाषाओं के एल्बम एवं गाने उन्हें सुर्खियों में बनाए रखते हैं। आज मोनू नागपुरी फिल्म जगत के जाने पहचाने चेहरे तो है ही साथ ही उनकी उपलब्धियों में एक और खास उपलब्धि भी जुड़ गई क्योंकि झारखंड कल्चर आर्टिस्ट एसोसिएशन के अध्यक्ष पद से उन्हें नवाजा गया जो पतरातू क्षेत्र के लिए एक गौरव का विषय है। उनकी इस उपलब्धि को देखते हुए उन्हें बधाई बधाई देने वालों का तांता लग गया। पतरातू क्षेत्र में उन्हें उनकी इस उपलब्धि पर खास बधाई देने वालों में पूर्व जिला पार्षद डोली देवी हनुमानगढ़ी पंचायत की मुखिया नूतन देवी कराटे प्रशिक्षक सेंसी विकास पाठक समाजसेवी भुवनेश्वर सिंह वरिष्ठ कांग्रेसी ननकी सिंह मोटिवेशनल गुरु प्रमोद पाठक आशीष कुमार ज्वाला गुरु पंकज गुप्ता धर्मेंद्र सिंह सहित सैकड़ों लोगों ने उनके उज्जवल भविष्य के लिए कामना की एवं उन्हें बधाई दी।

रबोध पंचायत में तीन सड़कों के निर्माण को लेकर की अनुशंसा की

गिद्दी : सांसद जयंत सिन्हा ने पत्र प्रेषित कर हजारीबाग उपायुक्त को डाड़ी प्रखंड के रबोध पंचायत में तीन सड़कों का निर्माण कार्य के लिए ग्रामीण विकास विभाग से कराने की अनुशंसा की है।

योजना डीडीसी नागेंद्र सिन्हा एवं परियोजना पदाधिकारी विजय कुमार ने

मनरेगा पीएम आवास एवं अंबेडकर आवास को लेकर समीक्षा बैठक की

▶▶ बैठक में सभी पंचायत सेवक रोजगार सेवक जे ई एवं वेयर फुट टेक्नीशियन उपस्थित थे

▶▶ अंबेडकर आवास को फरवरी के अंदर पूरे करने का सख्त निर्देश दिए

राष्ट्रीय खबर

पतरातू : प्रखंड कार्यालय के सभागार कक्ष में रामगढ़ डीडीसी नागेंद्र सिन्हा एवं परियोजना पदाधिकारी विजय कुमार ने मनरेगा प्रधानमंत्री आवास एवं अंबेडकर आवास संबंधित लंबित मामले पर हाई लेवल समीक्षा बैठक किया। रामगढ़ डीडीसी नागेंद्र सिन्हा का स्वागत प्रखंड विकास पदाधिकारी हलदर कुमार सेठी एवं अंचलाधिकारी शिव शंकर पांडे ने किया। बैठक में सभी पंचायत सेवक रोजगार सेवक जे ई एवं वेयर फुट टेक्नीशियन उपस्थित थे। तथा डीडीसी नागेंद्र सिन्हा ने मनरेगा में वार्षिक लेबर बजट को प्राप्त करने अधिक से अधिक मजदूरों को रोजगार प्रदान करने रोजगार हेतु नए योजनाओं को चयन कर स्वीकृति प्रदान करने वित्तीय वर्ष 23-24 के लिए बिरसा हरित ग्राम योजना को पंचायत वार लक्ष्य प्राप्त करने सप्ताह भर के अंदर योजनाओं को चयन कर सुकृति देने तथा पतरातू प्रखंड में लंबित पीएम आवास एवं अंबेडकर आवास को फरवरी के अंदर पूरे करने का सख्त निर्देश दिए। मीटिंग हॉल में डीडीसी नागेंद्र सिन्हा करीब 2 घंटे से ज्यादा समय तक संबंधित अधिकारियों के साथ मीटिंग किए। एवं लंबित मामले पर बारी बारी से पंचायत सेवक एवं रोजगार सेवक से जानकारी ली तथा मौके पर उपस्थित अधिकारियों से उचित जवाब नहीं मिलने पर नागेंद्र सिन्हा ने फटकार भी लगाई। और समय पर लक्ष्य को प्राप्त करने और समय पर लक्ष्य प्राप्त नहीं करने वाले अधिकारियों के ऊपर कार्रवाई करने का भी निर्देश दिए। मौके पर प्रखंड विकास पदाधिकारी हलदर कुमार सेठी बीपीओ संजय दास,जे ई प्रवीण कुमार,अनिल कुमार,प्रखंड समन्वयक लक्ष्मी शर्मा,पंचायत सेवक बोधी महतो,नरेश महतो,किस्टो महतो,प्रधानमंत्री आवास अकाउंटेंट अरुण ठाकुर आदि के साथ प्रखंड के सभी कर्मी उपस्थित थे।

खेलो इंडिया यूथ नेशनल चैंपियनशिप में गोल्डन गर्ल ने किया कमाल

राष्ट्रीय खबर

बेरमो : खेलो इंडिया यूथ नेशनल चैंपियनशिप में आशा किरण बारला ने 15 सौ मीटर की रेस में स्वर्ण पदक जीता है। भोपाल में पिछले 30 जनवरी से चल रहे प्रतियोगिता में 3 फरवरी को 15 सौ मीटर की दौड़ में आशा किरण बारला ने स्वर्ण पदक जीतकर झारखंड का नाम रोशन किया है। कई राज्यों की एथलीटों को पछड़ते हुए आशा किरण बारला ने हुए 4 मिनट 43 सेकंड का समय लेकर अपनी बादशाहत कायम की। मध्य प्रदेश की भुसरा खान को सिल्वर और गुजरात की लक्षिता विनोद संडीला ने ब्रॉन्ज मेडल जीता. इस रेस में मणिपुर, यूपी, महाराष्ट्र, हरियाणा, कर्नाटक, नागालैंड, अरुणाचल प्रदेश और तमिलनाडु की कुल 11 प्रतियोगियों ने भाग लिया। खेलो इंडिया चैंपियनशिप में 5 फरवरी को 800 मीटर की रेस होनी है। आशा किरण उसकी तैयारी में जुट गई है। भाटिया एथलीट अकादमी ट्रस्ट बोकारो थर्मल के कोच आशु भाटिया ने बताया कि रेस शुरू होने से पहले बोकारो के डीसी कुलदीप चौधरी ने आशा किरण बारला से बात कर हौसला अफजाई की। गौरतलब है कि पिछले वर्ष 15 नवंबर को आशा किरण बारला ने असम के गुवाहाटी में 37वें नेशनल जूनियर एथलेटिक्स चैंपियनशिप के अंडर 20 गर्ल्स में आठ सौ मीटर की दौड़ में गोल्ड मेडल जीत चुकी है। खेलो इंडिया के तहत आर्चरी में जमशेदपुर की एस नागेश्वरी और विष्णु चौधरी ने ब्रॉन्ज मेडल जीता है. खेलो इंडिया में झारखंड से खो-खो, कबड्डी, हॉकी, मलखम, बॉक्सिंग, स्विमिंग, साइकिलिंग, गतका, जुडो, वेटलिफ्टिंग, रेसलिंग और एथलेटिक्स के खिलाड़ी भाग ले रहे हैं।

सीसीएल ढोरी ने लगाया चांदो में निःशुल्क चिकित्सा शिविर का आयोजन

राष्ट्रीय खबर

बेरमो : सीसीएल केन्द्रीय अस्पताल ढोरी के सौजन्य से चांदो पंचायत भवन मे गुरूवार को सीसीएल ढोरी के सीएसआर योजना के तहत मेगा हेल्थ शिविर आयोजित की गई। जिसमे बतौर अतिथि ढोरी महाप्रबंधक मनोज कुमार अग्रवाल के अलावे जिला परिषद सदस्य अशोक मुर्मू आदि ने दीप प्रज्वलित कर शिविर का उद्घाटन किया। आयोजित शिविर मे सीएमओ डॉ अरविंद कुमार, आर एन झा,डॉ पुनीत गुप्ता, डॉक्टर रोहित शर्मा,डॉक्टर सदाब,डॉ अभिमन्यु साकेत,डॉक्टर श्वेता शरण,डॉक्टर शैलेया, डॉक्टर बी सतीश ने डॉ राहुल रंजन आदि ने कुल 500 लोगो को निशुल्क जांच कर दवा वितरण किया। मुख्य अतिथि महाप्रबंधक मनोज कुमार अग्रवाल ने कहा कि सीसीएल सिर्फ कोयला की उत्पादन नहीं करता है। कोलियरी के आसपास गांवो मे सीएसआर के तहत शिक्षा, चिकित्सा सहित मूलभूत सुविधा उपलब्ध कराता है। मौके पर सीएसआर अधिकारी शैलेश कुमार, कार्मिक प्रबंधक ए के मिश्रा, फार्मासिस्ट बी प्रताप,चंद्रकांत व अजय कुमार सहित मनोज गंझू, हरि महतो, हुलास सिंह, मोहम्मद अफरोज आलम सहित कई अस्पताल कर्मी शामिल हुए।

रामगढ़ विधानसभा उपचुनाव के मद्देनजर पुलिस ने चलाया वाहन चेकिंग अभियान

राष्ट्रीय खबर

पतरातू : रामगढ़ विधानसभा उपचुनाव को लेकर पूरे जिले में जहां आदर्श आचार संहिता लागू है। वही शांतिपूर्ण ढंग से मतदान की प्रक्रिया सुनिश्चित हो सके इसको लेकर रामगढ़ जिला अंतर्गत विभिन्न थाना क्षेत्रों में अभियान चलाकर वाहन की संघन जांच की जा रही है। शुक्रवार को इसी क्रम में रामगढ़ जिला निर्वाचन आयोग व जिला के वरीय पुलिस अधिकारी के निर्देश पर रामगढ़ जिला के पतरातू थाना क्षेत्र अंतर्गत रांची जिला के सीमाओं पर पतरातु रांची मुख्य मार्ग स्थित नलकारी पुल के समीप पतरातू थाना एएसआई थॉमस बारला के नेतृत्व में सशस्त्र बल के हवलदार तेतरा कच्छप, आरक्षी राजकुमार व अन्य सशस्त्र बलों के द्वारा चेकनाका लगाकर दूसरे जिलों से आने वाले वाहनों की चेकिंग और तलाशी के लिए संघन वाहन जांच अभियान चलाया। इस दौरान संयुक्त टीम ने 2 चक्का चार चक्का व अन्य बड़े वाहनों की डिग्गियों व बोनटों को खुलवाकर तलाशी ली और वाहन चालकों से भी चुनावी समय में कोई भी ऐसा सामान जिससे आदर्श आचार संहिता का उल्लंघन हो रहा हो उसे साथ लेकर ना चलने के लिए कहा गया। अचानक चले चेकिंग व तलाशी अभियान से वाहन चालकों में हड़कंप मच गया। इस संबंध में पतरातू थाना प्रभारी गौतम कुमार ने बताया कि रामगढ़ विधानसभा उपचुनाव को लेकर आदर्श आचार संहिता के मद्देनजर उपचुनाव में किसी प्रकार की गड़बड़ी ना हो इसको लेकर अभियान चलाकर अवैध अग्नियास्त्र, रुपया, शराब व अन्य चीजों की जांच की जा रही है ताकि चुनाव शांतिपूर्ण तरीके से कराया जा सके और किसी तरह का चुनाव में व्यवधान उत्पन्न ना हो।

आजसू पार्टी ने रामगढ़ उपचुनाव में सुनीता चौधरी को प्रत्याशी बनाया

राष्ट्रीय खबर

रामगढ़ : आजसू पार्टी ने रामगढ़ उपचुनाव में सुनीता चौधरी को टिकट देकर मैदान में उतारा है। सुनीता चौधरी 4 फरवरी को नामांकन दाखिल करेगी। यह जानकारी पार्टी के प्रवक?ता देवशरण भगत ने दी है। बताते चलें कि सुनीता चौधरी सांसद सह झारखंड सरकार के पूर्व मंत्री चंद्रप्रकाश चौधरी की पत्नी हैं।बताते चले कि चंद्रप्रकाश चौधरी रामगढ़ विधानसभा सीट से लगातार तीन बार विधायक रहे हैं। उनके सांसद बन जाने के बाद 2019 के विधानसभा चुनाव में आजसू पार्टी ने सुनीता चौधरी को मैदान में उतारा था। उस तपरिवर्तन की हवा ने कांग्रेस की ममता देवी ने सुनीता चौधरी को लगभग 29 हजार वोट से हराया था। तत?कालीन कांग्रेस विधायक ममता देवी को गोलीकांड में सजा हो जाने के कारण उनकी विधायकी चली गई। इसके बाद इस सीट पर उप चुनाव हो रहा है। इस सीट के लिए 27 फरवरी को वोट डाले जाएंगे। आजसू ने इस सीट पर भाजपा के समर्थन करने का दावा भी किया है। चुनाव को लेकर गिरिडीह के सांसद चंद्र प्रकाश चौधरी लगातार जनसंपर्क अभियान में है। वहीं कांग्रेस पार्टी अपनी सीट को बचाए रखने के लिए पूर्व विधायक ममता देवी के पति बजरंग महतो के समर्थन में जनसंपर्क कर रहा है। हालांकि कांग्रेस पार्टी ने अब तक अपने प्रत्याशी के नाम की घोषणा नहीं की है।

राम कथा श्रीरामकथा के पांचवें दिन राम वन गमन की कथा सुनाते हुए कहा

राम का अर्थ ही है राष्ट्र का मंगल : शांडिल्य जी महाराज

▶▶ राजनेताओं को श्रीराम से शिक्षा ग्रहण करनी चाहिए

राष्ट्रीय खबर

बेरमो /कथारा : चित्रकूट से आए हुए कथावाचक उज्ज्वल शांडिल्य जी महाराज ने श्रीरामकथा के पांचवें दिन राम वन गमन की कथा सुनाते हुए कहा कि राम का अर्थ है राष्ट्र का मंगल। यानि जिनसे राष्ट्र का मंगल होता है, वे राम हैं। राम ने पूरे भारतवर्ष से आतंकवाद को समाप्त करने के लिए वनवास स्वीकार किया। पिता ने कभी मुँह खोलकर उन्हें वन जाने के लिए नहीं कहा। लेकिन धन्य हैं श्रीराम, जिन्होंने स्वयं कष्ट सहकर अपने पिता को कलंकित होने से बचा लिया। पुत्र का यही कर्तव्य है कि वह अपने माता-पिता को ईश्वर मानकर उनके वचनों का पालन करे। अयोध्या की सारी जनता श्रीराम के पक्ष में थी, लेकिन केवल मंथरा और कैकेयी के विरोध करने के कारण श्रीराम ने अयोध्या का सिंहासन ठुकरा दिया। राजनेताओं को श्रीराम से शिक्षा ग्रहण करनी चाहिए। आज के समय में एक सीट अधिक या कम हो जाने पर सरकार बन जाती है और गिर जाती है। किसी भी तरह सत्ता प्राप्त करना ही आज की राजनीति का मुख्य उद्देश्य बनकर रह गया है। श्रीराम ने अपने पक्ष में बहुमत होते हुए भी राज्य सिंहासन को स्वीकार नहीं किया। जब तक त्याग और सेवा की भावना मन में नहीं आएगी, तबतक शुद्ध राजनीति नहीं की जा सकती। श्रीराम की वनवास यात्रा को मंगलयात्रा कहा जा सकता है। राष्ट्र का मंगल करने के लिए ही उन्होंने इस यात्रा को प्रारंभ किया। इस यात्रा में श्रीराम ने समाज के पिछड़े लोगों को गले लगाया। निषादराज से मिले और केवट से अपने चरण धुलवाकर उसे गले लगाया। आगे चलकर चित्रकूट में कोल, भील और वनवासियों के बीच जाकर निवास किया। जटायु को पिता का दर्जा दिया और शबरी को मां कहकर पुकारा। शबरी के जूठे बेर खाकर श्रीराम ने भक्ति के महत्व को बढ़ाया। इस प्रकार, यह यात्रा राष्ट्र को एक करने की यात्रा थी। भरत चरित्र सुनाते हुए कहा कि जो सबके मन को रामप्रेम से भर दे, उन्हें भरत कहते हैं। भरत जैसा भाई हो जाए, तो घर घर का झगड़ा ही समाप्त हो जाए। जैसे राम ने अपने अधिकार का राज्य छोड़ दिया, वैसे भी भरत जी ने भी अयोध्या के सिंहासन पर बैठने से मना कर दिया। आज एक इंच जमीन के लिए हाई कोर्ट जाने वाले भाईयों को भरत जी से शिक्षा लेनी चाहिए। रामायण का हरेक पात्र त्याग की मूर्ति है। जिसके जीवन में त्याग है, सन्तोष है , वही सुखी है। अन्यथा, करोड़ों अरबों की संपत्ति पाकर भी व्यक्ति असंतुष्ट और दुखी ही रहता है। धन जीवन के लिए अति आवश्यक है, पर धन ही सबकुछ नहीं है। सुदामा के पास धन नहीं था, तो भी वो सुखी थे, क्योंकि वे ईश्वर की भक्ति में लीन थे।

पूर्व मंत्री माधवलाल सिंह ने तीर्थयात्रियों का जत्था किया रवाना

बेरमो : गोमिया प्रखंड के आईइएल और स्वांग क्षेत्र के तीर्थयात्रियों का एक दल गुरुवार को पुरी के लिए रवाना हुआ। इस जत्था को पूर्व मंत्री सह गोमिया के पूर्व विधायक माधवलाल सिंह ने रवाना किया। माधवलाल सिंह ने कहा कि गोमिया के समाजसेवी पंकज पांडे उर्फ टिल्लू पांडेय के नेतृत्व में तीर्थ यात्रियों का जत्था उड़ीसा के पुरी स्थित भगवान जगन्नाथ के दर्शन के लिए जा रहे हैं। उन्होंने कहा कि प्रत्येक वर्ष यहां से यात्रियों का दल देश के विभिन्न तीर्थ स्थलों पर दर्शन व पूजा अर्चना के लिए जाता हैं। तीर्थयात्रियों में संगीता देवी, सुबासो देवी, शीला देवी, रीता पांडेय, आर्या, नंदिनी, मुन्नी देवी, ज्योति वर्णवाल, आरती वर्णवाल, रिंकू देवी, शीला देवी, बसंती बेक, प्रीति देवी, स्वाति कुमारी, दीपिका, सीमा देवी, पंकज संजय वर्णवाल, शशिकांत सिंह, मनोज शाह, संजय साहू, अजय राय, दीपक ठाकुर, अंशुमन पांडेय, रितिक कुमार, सक्षम रंजन, दिव्या कुमारी दासू लिंडा सहित अन्य लोग शामिल हैं।

बेरमो विधायक ने कई योजनाओं का किया शिलान्यास

बेरमो : बेरमो विधायक कुमार जयमंगल सिंह उर्फ अनुप सिंह ने पिछरी व अंगवाली क्षेत्र के विभिन्न स्थानो पर कई योजनाओ का शिलान्यास किया। विधायक मद् से पिछरी उत्तरी पंचायत अंतर्गत प्योर ढोरी मोड स्थित मतुटांड़ में 5.75 लाख की लागत से नाली का निर्माण, पिछरी बडका तालाब के समीप 5.75 की लागत से पीसीसी पथ निर्माण, दक्षिणी पंचायत में तीन लाख की लागत से सिंचाई नहर के 40 नं० चेनल का विशेष मरम्मति कार्य, दक्षिणी पंचायत के छप्परडीह में ढाई लाख की लागत से सिंचाई नहर के 38 नम्बर चैनल का विशेष मरम्मति कार्य एवं अंगवाली उत्तरी पंचायत के बनयथान स्थित महर्षि सदाफल देव आश्रम में पांच लाख की लागत से चाहरदिवारी निर्माण का कार्य का शिलान्यास किया गया। विधायक सिंह ने कहा कि ग्रामीणों की आग्रह पर पिछरी में नाली , सड़क निर्माण एवं सिंचाई नहर की मरम्मति कार्य का शिलान्यास किया गया। जनहित को देखते हुए इसके शिलांयास का कार्य किया जा रहा है। जिससे ग्रामीणों को लाभ मिलेगा।मौके पर कांग्रेस के वरीय नेता अरूण सिंह, परवेज अख्तर, संतन सिंह, वरीय नेता प्रकाश मिश्रा उर्फ कारू, युवा नेता गणेश मिश्रा, दुर्गा महतो, बनबीर मिश्रा, रोहित सिंह, ब्रजेश सिंह, सत्यजीत मिश्रा, प्रकाश तुरी, विरंची मिश्रा, युगल सिंह, अंगवाली उतरी पंचायत मुखिया धर्मेंद्र कपरदार, पंसस बेबी देवी, गौरीनाथ कपरदार, नीलकंठ रविदास, संतन सिंह, मो रियाज अहमद, पंचानंद साव, नरेश मिश्रा, शिवचंद यादव, आंनद केशरी, केपी सिंह, प्यारेलाल यादव आदि लोग मौजुद थे।

समाज के सभी वर्गों का आदर एवं सम्मान देना भाजपाइयों का संस्कार है:नागेंद्र नाथ त्रिपाठी

बेरमो : फुसरो स्थित 16 वीं लोकसभा सांसद रविंद्र कुमार पांडेय के आवासीय कार्यालय में शुक्रवार को भाजपा के बिहार और झारखंड के क्षेत्रीय संगठन प्रभारी नागेंद्र नाथ त्रिपाठी का गर्मजोशी के साथ स्वागत किया गया। त्रिपाठी ने कहा भाजपा सभी वर्ग के लोगो का सम्मान करती है। इस दौरान उन्होंने कहा कि व्यवस्था परिवर्तन के लिए ही भाजपा राजनीति करती है। प्रधानमंत्री ने सबका साथ सबका विकास के साथ अब सबका प्रयास का नारा दिया है। सामूहिक प्रयास से ही गांव व समाज का विकास होगा। समाज के सबसे कमजोर तबके के बीच कल्याणकारी काम करने का आह्वान किया। उन्होंने कहा कि हमें विरोधियों से भी प्रेम पूर्वक बातें करना चाहिए। समाज के सभी वर्गों का आदर एवं सम्मान देना भाजपाइयों का संस्कार है। संस्कार का अनुपालन सभी नेताओं कार्यकताओं को करना होगा। सभी बूथों में कार्यकताओं को जाने, मतदाताओं का सम्मान करने और लोगो के बीच अपनी पैठ बनाने की अपील की। यहां 16 वी लोकसभा सांसद रविंद्र कुमार पांडेय और बोकारो जिला मंत्री बिक्रम पांडेय ने नगेंद्र नाथ त्रिपाठी को शॉल ओढ़ाकर सम्मान किया। मौके पर विधायक बिरंची नारायण,जिला अध्यक्ष भरत यादव, पूर्व 20 सूत्री जिला उपाध्यक्ष लक्ष्मण नायक, पूर्व जिला अध्यक्ष रोहित लाल सिंह, वरीय नेता मधूसूदन प्रसाद सिंह, मंडल अध्यक्ष राम किंकर पांडेय, निवर्तमान अध्यक्ष भाई प्रमोद सिंह, महामंत्री दिनेश सिंह व टुनटुन तिवारी, सुरेश दूबे ,रोहित मित्तल, नवल किशोर सिंह,शंकर सिन्हा, लाल मोहन महतो, मनोज कुमार, संतोषी सिन्हा ,अनिल गुप्ता,सुनील मंडल,अशोक रविदास, आदि मुख्य रूप से उपस्थित थे

अस्पताल में अनुबंधकर्मियो ने किया तालाबंदी

बेरमो /तेनुघाट : सेवा नियमतिकरण की मांग को लेकर झारखंड राज्य एनआरएचएम एएनएम जीएनएम अनुबंध कर्मचारी संघ एवं झारखंड राज्य अनुबंधित पारा चिकित्साकर्मी संघ के संयुक्त में पारा चिकित्साकर्मी, एएनएम, जीएनएम, फर्मासिस्ट, एक्सरे टेक्नीशियन, लैब टेक्नीशियन आदि का अनिश्चितकालीन हड़ताल पिछले कई दिनों से चल रहा है। सरकार के अड़ियल रवैये के विरोध में हड़ताली कर्मी शुक्रवार को गोमिया अस्पताल में तालाबंदी करते हुए धरने पर बैठ गए। हड़ताल कर रहे कर्मियों की मांग है कि सरकार उनकी सेवा स्थायी करे। उनका कहना है कि बार-बार के आश्वासन के बाद भी सरकार के ढीले रवैए के कारण उनका भविष्य अधर में लटका है। कर्मियों ने अपनी मांग को लेकर 24 जनवरी से आमरण अनशन करने का भी ऐलान किया है। इस संबंध में हड़ताली कर्मियों ने कहा कि विगत 16-17 वर्षों से वे लोग अत्यंत कम मानदेय में कार्य कर रहे हैं। अपने परिवारवालों की परवाह किए बिना कोरोना काल में आम जनता की सेवा में जुटे रहे। कोरोना काल की सेवा को लेकर सरकार ने कोरोना वारियर का दर्जा देते हुए नियमितीकरण का वादा भी किया गया था। लेकिन अब सरकार उस वादे को भूल जा रही है,इसलिए सरकार के वादाखिलाफी के खिलाफ आज धरने पर बैठे हैं।इस दौरान कर्मियों ने अपनी मांगों के समर्थन में नारेबाजी भी की।वहीं कर्मियों के हड़ताल की वजह से स्वास्थ्य व्यवस्था चरमराई हुई नजर आ रही थी।इलाज के लिए अस्पताल में आये हुए कई लोगों को वापस लौटना पड़ रहा था।

दर्जनों महिला पुरुष कांग्रेस पार्टी में हुए शामिल

रामगढ़ : छावनी परिषद क्षेत्र अंतर्गत वार्ड नंबर 5 शिबू कॉलोनी में कांग्रेस पार्टी का मिलन समारोह का आयोजन किया गया। जिसकी अध्यक्षता जिला अध्यक्ष मुन्ना पासवान व संचालन संजय साव ने किया। जिसमें सागर राम राव राम मोहन राम के नेतृत्व में दर्जनों महिला पुरुष कांग्रेस पार्टी में शामिल हुए। जिनका जिला अध्यक्ष ने माला पहना कर पार्टी में स्वागत किया। जिसमें मुख्य अतिथि के रुप में शामिल हुए प्रदेश महासचिव बलजीत सिंह बेदी व पुर्व विधायक के पति बजरंग महतो मुख्य रूप से उपस्थित हुए। अमर राम राज राम अवतार कुमार सोनू कुमार पिंटू रामनगर राम विक्की कुमार विकास कुमार गोविंद कुमार प्रीतम कुमार सूरज कुमार सोनू कुमार पिंटू राम अजय नायक सागर राम विक्की कुमार विकास कुमार बॉबी कुमार नाना भाई रंजीत सिंह गोलू कुमार महेंद्र राम मदन राम राजूराम विकास कुमार राम मालती देवी कुंती देवी रूबी देवी जॉनी कुमार चिंटू कुमार सुजल कुमार अनुराग कुमार पियूष कुमार देव कुमार छोटू सोनकर विकास कुमार राम प्रभाकर सोनकर अजय नायक सिकंदर राम जितेंद्र गुप्ता अर्जुन मुंडा सहित कई लोग है।

संपादकीय

क्या वाकई सरकार चर्चा से भाग रही है

अंतर्राष्ट्रीय स्तर पर जिस रिपोर्ट को गंभीरता से लिया गया है। शेयर बाजार पर जिसका साफ साफ असर दिख रहा है, उस मुद्दे पर चर्चा के लिए अतिरिक्त समय तय कर बहस हो सकती है। लेकिन ऐसा नहीं हो रहा है जबकि विपक्ष के विरोध की वजह से संसद का काम काज बाधित हो रहा है। एक तरफ विपक्ष के नेता यह दावा कर रहे हैं कि भारतीय बैंकों और जीवन बीमा निगम के जरिए जनता का पैसा अडाणी के पास गया था। इसपर संसद के भीतर चर्चा होनी चाहिए ताकि देश को पता चल सके कि वास्तविक स्थिति क्या है। दूसरी तरफ यह भी साफ नजर आ रहा है कि संसद में दो दिनों के गतिरोध की वजह से भी जनता का ही पैसा बर्बाद हो रहा है। गुरुवार के बाद संसद के दोनों सदनों को शुक्रवार को भी दोपहर के भोजन तक के लिए स्थगित कर दिया गया क्योंकि विपक्षी दलों ने दूसरे दिन अडाणी समूह के खिलाफ धोखाधड़ी के आरोपों पर चर्चा और जांच के लिए बुलाया, जिसने शेयर बाजार में भूचाल ला दिया है। हिंडनबर्ग की रिपोर्ट और अडाणी समूह की

सफाई के बाद भी निवेशकों को इस औद्योगक समूह के शेयरों पर भरोसा नहीं हो रहा है। दूसरी तरफ अंतर्राष्ट्रीय संस्था क्रेडिस स्विस ने भी अडाणी के शेयरों के भाव शून्य कर दिये हैं। दरअसल यह समझ लेना होगा कि कर्ज देने वाले यह अंतर्राष्ट्रीय एजेंसी प्रमुख कंपनियों के शेयरों को भी सुरक्षा के तौर पर कॉलेटरल पूंजी मानती है। क्रेडिट स्विस ने अडाणी के शेयरों को यह दर्जा दिया था, जिसे अब वापस ले लिया गया है। संसद की स्थिति यह है कि सोलह विपक्षी दलों के नेताओं ने राज्यसभा में विपक्ष के नेता मल्लिकार्जुन खड़गे के कक्षों में एक बार फिर मुलाकात की, एक दिन बाद जब संसद के दोनों सदनों को बिना किसी काम के स्थगित कर दिया गया। कांग्रेस, डीएमके, समाजवादी पार्टी, आम आदमी पार्टी, भारत राष्ट्र समिति, शिवसेना, राष्ट्रीय जनता दल, जनता दल यूनाइटेड, सीपीआई (एम), सीपीआई, एनसीपी, नेशनल कॉन्फ्रेंस, इंडियन यूनियन मुस्लिम लीग, केसी (जोस) के सांसद मणि), केसी (थॉमस) और आरएसपी ने संसद भवन में खड़गे के कक्ष में विपक्षी दलों की बैठक में भाग लिया। हिंडनबर्ग-अडाणी पंक्ति पर संसद में हंगामे के बाद गुरुवार को दोनों सदनों को दिन भर के लिए स्थगित कर दिया गया। कांग्रेस के नेतृत्व वाले विपक्ष ने अडाणी समूह के खिलाफ हिंडनबर्ग रिपोर्ट में लगाए गए आरोपों की जांच के लिए सर्वोच्च न्यायालय या एक संयुक्त संसदीय समिति की देखरेख में निष्पक्ष जांच की मांग की। लोकसभा और राज्यसभा दोनों में इस संबंध में कई सदस्यों द्वारा स्थगन नोटिस खारिज किए जाने के बाद विपक्षी दलों ने भी हंगामा किया, जिसके कारण सदनों को दिन के लिए स्थगित करना पड़ा। सदनों में कोई कामकाज नहीं हुआ। इस बीच, कांग्रेस ने 6 फरवरी को देश भर के सभी जिलों में एलआईसी और एसबीआई के कार्यालयों के बाहर विरोध प्रदर्शन करने का फैसला किया। कांग्रेस अध्यक्ष खड़गे ने इसे एक घोटाला करार दिया और कहा कि विपक्षी दलों ने संयुक्त संसदीय समिति (जेपीसी) या उच्चतम न्यायालय की निगरानी में जनता के पैसे से जुड़े मामले की रोजाना रिपोर्टिंग की भी मांग की है। अमेरिकी फर्म हिंडनबर्ग रिसर्च द्वारा धोखाधड़ी के दावों के बाद अडाणी समूह के शेयरों में गिरावट से भारतीय निवेशकों के लिए जोखिम पर चर्चा की मांग कर रही हैं। उन्होंने एक संसदीय पैनल या सुप्रीम कोर्ट द्वारा नियुक्त समिति द्वारा जांच के लिए भी कहा। लोकसभा अध्यक्ष ओम बिड़ला ने उनके अनुरोधों को अस्वीकार कर दिया, सदस्यों से निराधार दावे नहीं करने के लिए कहा, जबकि राज्यसभा के अध्यक्ष, उपाध्यक्ष जगदीप धनखड़ ने विपक्ष द्वारा सभी प्रस्तावों को यह कहते हुए खारिज कर दिया कि वे सही तरीके से पेश नहीं किये गये थे। इससे नाराज विपक्षी सदस्यों ने नारेबाजी की और इस कदम का विरोध किया। गौतम अडाणी के पोर्ट-टू-एनर्जी व्यापार साम्राज्य, जो प्रमुख निवेशकों के बीच भारतीय जीवन बीमा निगम (एलआईसी) और भारतीय स्टेट बैंक (एसबीआई) की गणना करता है, शुल्क लगाए जाने के बाद से मूल्य में $100 बिलियन से अधिक का नुकसान हुआ है। विपक्ष का तर्क है कि जन हित को ध्यान में रखते हुए अडाणी मामले की गहन जांच या तो एक संयुक्त संसदीय समिति (जेपीसी) या सर्वोच्च न्यायालय की निगरानी वाले पैनल द्वारा की जाए। खड़गे ने संवाददाताओं से कहा, इस मुद्दे पर जांच की दिन-प्रतिदिन की रिपोर्टिंग भी होनी चाहिए और सीबीआई अडाणी के पासपोर्ट को जब्त करने की मांग कर रही है, वरना अगर वह भी अन्य उद्योगपतियों और पूंजीपतियों की तरह देश से भाग जाता है, तो इस देश के करोड़ों लोगों के पास कुछ भी नहीं बचेगा। इसके बीच सरकार की तरफ से चुप्पी का अर्थ यही है कि सरकार इस मुद्दे पर अभी कुछ बोलने से बच रही है। इससे भी निवेशकों को भरोसा और कम हो रहा है।

'अमृत काल का पहला बजट' : निर्मला सीतारमण

वित्त मंत्री निर्मला सीतारमण का पांचवां और अगले साल होने वाले आम चुनावों से पहले मौजूदा भारतीय जनता पार्टी की अगुवाई वाली सरकार का यह अंतिम पूर्ण बजट में युवाओं, महिलाओं, किसानों, अन्य पिछड़े वर्गों, अनुसूचित जातियों एवं अनुसूचित जनजातियों के लिए समृद्धि सुनिश्चित करने वाला समावेशी विकास, विकास एवं रोजगार के एक गुणक के तौर पर काम करने वाले बुनियादी ढांचे तथा निवेश पर ध्यान केंद्रित करना, हरित या पर्यावरणीय रूप से टिकाऊ विकास को संभव करने वाली नीतियां, मध्यम एवं वेतनभोगी वर्गों तथा पेंशनभोगियों के लिए रियायतों की एक श्रृंखला सहित प्रत्यक्ष करों को तर्कसंगत बनाना और सबसे महत्वपूर्ण बात यह कि राजकोषीय सुदृढ़ीकरण की राह पर अडिग रहते हुए इन सबको अंजाम देना। इसे 'अमृत काल का पहला बजट' करार देते हुए, सुश्री सीतारमण ने 2014 में प्रधानमंत्री नरेन्द्र मोदी द्वारा पहली बार

अभिजीत राय
पत्रकार

पदभार संभाले जाने के बाद से लेकर अबतक सत्तारूढ़ दल की उपलब्धियों पर जोर देते हुए चुनावी बिगुल फूंका। उन्होंने कहा कि दुनिया की पांचवीं सबसे बड़ी अर्थव्यवस्था की बन जाने और सभी के लिए बेहतर जीवन स्तर सुनिश्चित करने के सरकार के प्रयासों की बदौलत प्रति व्यक्ति आय दोगुनी से भी अधिक बढ़कर 1.97 लाख रुपये हो गई है। उन्होंने अन्य महत्वपूर्ण उपलब्धियों के तौर पर अर्थव्यवस्था के औपचारिकीकरण में बढ़ोतरी और विशेष रूप से भुगतान क्षेत्र में डिजिटल तकनीकों को व्यापक रूप से अपनाए जाने का हवाला दिया।

सुश्री सीतारमण ने कहा कि '100 साल में भारत' को ध्यान में रखते हुए इन बजट प्रस्तावों का मकसद 'मजबूत सार्वजनिक वित्त के साथ एक प्रौद्योगिकी संचालित एवं ज्ञान आधारित अर्थव्यवस्था और एक मजबूत वित्तीय क्षेत्र' के सपने को हकीकत बनाना है। इस लक्ष्य को हासिल करने के वास्ते आर्थिक एजेंडे में अन्य बातों के अलावा विकास और रोजगार सृजन को ठोस तरीके से प्रोत्साहित करने पर ध्यान देने की जरूरत पर जोर देते हुए, वित्त मंत्री ने अपने बजट प्रस्ताव पेश किए जो इस सरकार की खासियत रही विभिन्न योजनाओं का वर्णन करने वाली संक्षिप्त शब्दावलियों के लिहाज से भारी - भरकम तो हैं, लेकिन विस्तृत ब्यौरे के लिहाज से अपेक्षाकृत हल्के नजर आते हैं। मसलन, पीएम विकास या प्रधानमंत्री विश्वकर्मा कौशल सम्मान पहली बार पारंपरिक कारीगरों और शिल्पकारों या विश्वकमाओं को उनके उत्पादों की गुणवत्ता, पैमाने और पहुंच को बेहतर बनाने में मदद करने के मकसद से सहायता का एक पैकेज प्रदान करेगा। लेकिन, इसके वित्तीय परिव्यय और अमल के संभावित तौर - तरीकों सहित अन्य खासियतों का कोई जिक्र नहीं किया गया। इसी तरह 'मैंग्रोव इनिशिएटिव फॉर शोरलाइन हैबिटैट्स एंड टैंजिबल इनकम' या 'मिष्टी', जिसका मकसद समुद्र तट के किनारे और नमक तैयार करने वाली भूमि पर मैंग्रोव वृक्षारोपण करना है, की फंडिंग को 'मनरेगा और एक प्रतिपूरक वनीकरण कोष के बीच मेल' के भरोसे छोड़ दिया गया है। जब खुद ग्रामीण क्षेत्र की मुख्य आधार मानी जाने वाली रोजगार गारंटी योजना, जिसे कांग्रेस के नेतृत्व वाली संयुक्त प्रगतिशील गठबंधन सरकार के कार्यकाल के दौरान पेश किया गया था, को ही बजटीय समर्थन से वंचित किया जा रहा है, तो यह थाह लगा पाना मुश्किल है कि पारिस्थितिकी (इकोलॉजी) के लिहाज से संवेदनशील मैंग्रोव की रक्षा और उसके पुनरुत्पादन की इस नई पहल की फंडिंग कैसे होगी। परिव्यय में यह कमी ऐसे समय में की गई है जब ग्रामीण अर्थव्यवस्था को अभी भी महामारी के कहर से उबरना बाकी है, पिछले साल की मानसून की वर्षा के असमान वितरण से आय में गिरावट हुई है और दूरदराज के इलाकों में रहने वाले परिवारों पर उच्च खाद्य मुद्रास्फीति का अपेक्षाकृत अधिक असर बना हुआ है। ग्रामीण विकास पर व्यय का बजट अनुमान 2.38 लाख करोड़ रुपये आंका गया है, जोकि कुल व्यय के अनुपात में देखे जाने पर 0.1 फीसदी अंक की मामूली वृद्धि के साथ पिछले बजट अनुमान के 5.2 फीसदी की तुलना में बढ़कर 5.3 फीसदी हुआ है। लेकिन अगर संशोधित अनुमान के आधार पर देखा जाए, तो यह परिव्यय 0.6 फीसदी अंक कम है। खाद्य सब्सिडी में भी खासी कटौती की गई है। इस बजट में खाद्य सब्सिडी पर 1.97 लाख करोड़ रुपये खर्च करने का प्रस्ताव है। यह राशि 2022-23 के बजट अनुमान से लगभग पांच फीसदी कम है और संशोधित अनुमान से 31 फीसदी कम है। निश्चित रूप से, राजकोषीय सुदृढ़ीकरण की राह पर अडिग रहने सरकार के संकल्प और खासतौर पर कोविड-19 महामारी की परिस्थितियों में अभूतपूर्व आर्थिक सिकुड़न के बीच राजस्व प्राप्तियों में गिरावट आने के बावजूद और अधिक खर्च करने की मजबूरी ने सुश्री सीतारमण को खर्च के मोर्चे पर बहुत कम छूट दी। खासकर उस स्थिति में जब उन्होंने एकबारगी यह तय कर लिया कि सरकार अपने संसाधनों को बुनियादी ढांचे और निवेश पर सार्वजनिक परिव्यय को बढ़ाने पर केंद्रित करेगी। पूंजीगत व्यय के लिए 10 लाख करोड़ रुपये आवंटित किए गए हैं, जोकि इस वित्तीय वर्ष के बजट अनुमान से 33 फीसदी ज्यादा है। अगर इसमें पूंजीगत परिसंपत्तियों के निर्माण के लिए राज्यों को सहायता अनुदान के लिए निर्धारित लगभग 3.7 लाख करोड़ रुपये को जोड़ दिया जाए, तो आर्थिक गतिविधि को बढ़ावा देने के लिए प्राथमिक प्रोत्साहन के रूप में सरकारी पूंजीगत व्यय के शक्तिवर्धक असर का इस्तेमाल करने की वित्त मंत्री की प्रशंसनीय मंशा साफ नजर आती है।

जैसा कि आर्थिक सर्वेक्षण में साफ तौर पर बताया गया है, विकसित अर्थव्यवस्थाओं में मंदी की वजह से इस वर्ष वैश्विक स्तर पर मांग अनिश्चित रहने वाली है। लिहाजा , भारत के घरेलू बाजार को आवश्यक रूप से अर्थव्यवस्था के कवच के रूप में काम करना होगा। सुश्री सीतारमण ने व्यक्तिगत आयकर में बदलावों के जरिए मध्यम वर्ग को भी लुभाने की कोशिश की है, जोकि सीमा शुल्क में हुए बदलावों के साथ मिलकर सरकार पर कुल प्रत्यक्ष कर राजस्व के मद में 37,000 करोड़ रुपये के खर्च का बोझ डालेगा। इनमें से कुछ बदलावों का मकसद वेतनभोगियों और पेंशनभोगियों के हाथों में अधिक पैसा छोड़ना है, जिसके बारे में बजट योजनाकारों को उम्मीद है कि यह नकदी या तो बचत या फिर जरूरी उपभोग पर खर्चों में बढ़ोतरी के रूप में खजाने में वापस आ जाएगी। हालांकि आयकर में इन बदलावों के सबसे बड़े लाभार्थी उच्चतम आय वर्ग के होने की संभावना है, जहां प्रभावी दर में 3.74 फीसदी अंकों की कटौती की गई है। यह कटौती इस धारणा को मजबूत करती है कि यह सरकार अमीर लोगों की तरफदारी करती है।

रावण का मन क्यों डोल गया था?

गतांक से आगे .. .. ..

रावण ने सोचा, कि चलो शुक की इस बात को तो मैं मान ही सकता हूँ। कारण कि एक बँदर हमारी लंका में भी आया था। जिसने भारी उत्पात किया था। निश्चित ही वह वानर, समस्त वानर सेना में श्रेष्ठ होगा।रावण अभी यह सोच ही रहा था कि शुक बीच में ही बोल उठा। कि हे नाथ, जो वानर यहाँ लंका में आया था, व जिसने आपके पुत्र अक्षय कुमार को मार डाला था, वह वानर तो पूरी वानर सेना में कहीं टिकता ही नहीं है। उसका बल तो वहाँ सबसे कम में आँका जाता है। उनसे तो करोड़ों गुणा बल वाले योद्धा वहाँ एक से एक हैं। रावण ने सोचा, कि भला ऐसे कैसे हो सकता है कि लंका जलाने वाला वानर, वानरों की सेना में सबसे कमजोर हो।

शुक ने कहा कि हे नाथ! आप भी क्या कहेंगे, कि मैं क्या कह रहा हूँ। लंका जलाने वाले वानर का तो वहाँ कोई नाम तक भी नहीं जानता। मुझे तो जिन योद्धाओं के नाम पता हैं, मैं उनके नाम आपको बताता हूँ-

द्विबिद मयंद नील नल अंगद गद बिकटासि।
दधिमुख केहरि निसठ सठ जामवंत बलरासि।।

शुक ने इतने नाम गिनवाने के पश्चात कहा, कि वे सब योद्धा सुग्रीव के बल के समान हैं। शुक ने जब कहा, कि वे सब वानर राजा सुग्रीव के बल के समान हैं। तो निश्चित ही रावण का मन डोल गया होगा। कारण कि अकेले सुग्रीव में दस हजार हाथियों का बल था। वह बल तो एक तरफ, सबसे बड़ी बात, कि वह बालि का भाई था। वह बालि, जिसने रावण को छः माह अपनी कांख में दबा कर घुमाया था। .. .. **जारी।**

नजरिया

बजट से मालामाल या बुरे होंगे हाल

प्रियंका सौरभ
स्तंभकार

मोदी सरकार 2024 के लिए एजेंडा सेट कर रही है और विपक्ष भी अपनी पिच तैयार कर रहा है। आज बजट के जरिए सरकार ने अपनी अर्थनीति देश के सामने रख दी। इस अर्थनीति के बैकड्रॉप में राजनीति भी है। सरकार ने मिडिल क्लास को खुश करने वाला दांव चल दिया है। किसान के खलिहान और गरीब की थाली के लिए अपनी थैली खोल दी है। अगले वर्ष 2024 में होने वाले लोकसभा चुनाव से पहले यह मोदी सरकार का आखिरी पूर्ण बजट है. केंद्रीय बजट से आम आदमी से लेकर उद्योग जगत को भी कई उम्मीदें हैं, कोरोना महामारी के बाद भारत की घरेलू अर्थव्यवस्था की हालत दुनिया के अन्य देशों के मुकाबले बेहतर है, फिलहाल भारतीय अर्थव्यवस्था जी 20 देशों में सबसे तेजी से बढ़ने वाली इकोनॉमी है, हालांकि,देश की इकोनॉमी की रिकवरी तेज करने, कर्ज के बोझ में कमी लाने, मध्यम वर्ग को राहत देने और राजकोषीय घाटा कम करने जैसी बड़ी चुनौतियां हैं। साल 2023 उस समय को दिखाता है जब भारत अमृत काल में प्रवेश कर रहा है. आने वाले 25 सालों में 2047 का साल आएगा, जो हमारी स्वतंत्रता का 100वां साल होगा। व्यक्तिगत कर में मोदी सरकार ने नौकरीपेशा वर्ग को बड़ी राहत दी है.

साल 2023 उस समय को दिखाता है जब भारत अमृत काल में प्रवेश कर रहा है. आने वाले 25 सालों में 2047 का साल आएगा, जो हमारी स्वतंत्रता का 100वां साल होगा।

अब नई कर व्यवस्था के तहत 7 लाख तक की सालाना आय टैक्स-फ्री हो गई है. यह छूट पहले 5 लाख तक थी. पुरानी कर व्यवस्था के तहत कर छूट की सीमा अब 2.5 लाख से बढ़ाकर 3 लाख तक कर दी गई है. वहां टैक्स स्लैब में भी बदलाव हुआ है. अब 0 से 3 लाख रुपये- 0, 3 से 6 लाख रुपये झ 5%, 6 से 9 लाख रुपये झ 10%, 9 से 12 लाख रुपये झ 15%, 12 से 15 लाख रुपये झ 20%, 15 लाख से ऊपर की सालाना आय पर झ 30% टैक्स लगेगा. ह्यनए टैक्स सिस्टम में अब ज्यादा इंसेंटिव दिए जा रहे हैं. इससे टैक्सपेयर्स बिना किसी संकोच के पुराने से नए टैक्स रिजीम में शिफ्ट कर सकेंगे जिनकी आमदनी 7 लाख रुपये तक है, उन्हें एक रुपये भी टैक्स नहीं देना होगा, लेकिन उनकी आमदनी 7 लाख से एक रुपये भी बढ़ जाती है तो उन्हें टैक्स देना होगा

'सबका साथ - सबका प्रयास' के जरिए 'जनभागीदारी' की जरूरत को ध्यान में हुए अमृत काल के लिए मजबूत वित्तीय क्षेत्र के साथ एक तकनीक-संचालित एवं ज्ञान-आधारित अर्थव्यवस्था को दिशा देने वाला यह बजट है। इनमें समावेशी विकास, अंतिम मील तक पहुंच, अवसंरचना एवं निवेश, क्षमता को उजागर करना, हरित विकास, युवा शक्ति और वित्तीय क्षेत्र इन मुद्दों का समावेश है। देश के विकास के लिए इन्फ्रास्ट्रक्चर विकास बेहद जरूरी है। सड़क, रेल, बिजली, स्वास्थ्य, शिक्षा और खेती से जुड़े महत्वपूर्ण इन्फ्रास्ट्रक्चर पर किया गया निवेश मील का पत्थर साबित होगा। साथ ही व्हेईकल स्क्रैपिंग पॉलिसी को बढ़ावा देने के लिए भी बजट में विशेष प्रावधान किया गया है। किसानों के लिए अनेक नई योजनाओं जैसे 2,200 करोड़ रुपये का आत्मनिर्भर स्वच्छ योजना कार्यक्रम, वैकल्पिक उर्वरकों और उर्वरकों के संतुलित उपयोग को बढ़ावा देने के लिए पीएम प्रणाम योजना का प्रावधान किया गया है। दूसरी तरफ वित्तमंत्री की बहुत तारीफ हो रही है। 41 करोड़ लोगों को गरीबी से निकाला और 80 करोड़ गरीबों को मुफ्त राशन। देश की जनसंख्या कितनी है? देश में अमीर कितने हैं? कर्मकांड,आस्था,राजनीति और भक्ति,राष्ट्रवाद को छोड़े बिना अर्थव्यवस्था को भी समझें।

जानकारी

गोवा, फोकलोर हॉस्टल

फोकलोर हॉस्टल गोवा की उन बेहतरीन जगहों में से एक है, जहां पर आप फ्री स्टे कर सकते हैं। फोकलोर हॉस्टल आपको फ्री बेड और ब्रेकफास्ट का ऑप्शन देता है। हालांकि, इसके लिए आपको वहां पर वॉलेटियर के रूप में काम करना होगा।

आप यहां पर कस्टमर्स के साथ बातचीत करके उन्हें आस-पास के दर्शनीय स्थलों के विकल्पों के बारे में बताएं। इस जगह की खासियत यह भी है कि अगर आप यहां पर हार्ड वर्क करते हैं और अपनी टारगेट सेल को पूरा करते हैं तो ऐसे में आपको कमीशन का एक निश्चित प्रतिशत दिया जाएगा। इसी तरह, यदि फ्रंट डेस्क वॉलेंटियर कस्टमर्स के साथ अच्छा बिहेव करके अच्छी समीक्षा अर्जित करता है तो उसे नकद मूल्य दिया जाता है। ऐसे में आप गोवा में ना केवल फ्री स्टे कर सकते हैं, बल्कि कुछ अतिरिक्त पैसे भी कमा

सकते हैं।

बीच पर बिताए वक्त

गोवा में कई बीच है, जो आपको अच्छा वक्त बिताने का मौका देते हैं। इनकी खासियत यह होती है कि यहां पर रहने के लिए आपको कोई चार्ज देने की जरूरत नहीं है। साथ ही, यहां पर रहने के लिए आपको वॉलेटियर बनने की भी आवश्यकता नहीं है। आप बीच पर ना केवल दिन में रूक सकते हैं, बल्कि रात में भी रह सकते हैं। यहां पर रहने का अपना एक अलग ही अनुभव होता है।

Samsung लॉन्च करेगी नया OLED स्मार्ट TV!

दिल्ली: Samsunng ने अपनी नई स्मार्टफोन सीरीज Galaxy S23 को ताजा ही लॉन्च किया है। जिसमें Galaxy S23, Galaxy S23+ और Galaxy S23 Ultra स्मार्टफोन्स को पेश किया गया है। इस फ्लैगशिप सीरीज के बाद कंपनी अब अपने नए टीवी लाइनअप को भी लॉन्च करने की तैयारी में है। खबर है कि Samsun जल्द ही अपना 77 इंच साइज का OLED टीवी मार्केट में पेश कर सकती है। इसके अलावा यह अपना नया मॉनिटर भी लॉन्च कर सकती है जिसका साइज 49 इंच बताया गया है। यह भी एक OLED मॉनिटर बताया गया है। अपडेट में इन दोनों प्रोडक्ट्स के बारे में क्या कुछ जानकारी सामने आई है, हम आपको बताते हैं। Samsung स्मार्ट टीवी सीरीज में नया 77 इंच टीवी पेश कर सकती है और साथ में 49 इंच साइज का मॉनिटर भी पेश कर सकती है। ये दोनों डिस्प्ले डिवाइसेज OLED डिवाइसेज होंगे, ऐसा कहा जा रहा है। दी लेक डॉट नेट की रिपोर्ट

कहती है कंपनी इन दोनों डिवाइसेज को 2023 की पहली तिमाही में ही लॉन्च कर सकती है। यानि कि मार्च तक यह टीवी और मॉनिटर कंपनी मार्केट में उतार सकती है। रिपोर्ट में इन डिवाइसेज के स्पेसिफिकेशंस का खुलासा नहीं किया गया है। कंपनी ने CES 2023 में भी अपने 55 इंच, 65 इंच और 77 इंच टीवी को पेश किया था। इसलिए यहां पर यह कहना मुश्किल हो जाता है कि जिस टीवी के बारे में रिपोर्ट में जिक्र किया गया है, यह वही टीवी है जो CES 2023 में दिखाया गया था, या फिर यह अन्य कोई नया टीवी कंपनी लेकर आ रही है। आपको बता दें कि Samsung ने हाल ही में उएर 2023 में QD-OLED टीवी के नए लाइनअप का ऐलान किया था, जिसमें 77-इंच S95C और S90C मॉडल शामिल हैं। हाल ही में यूएसए में Samsung की वेबसाइट पर अचानक 77-इंच S95C की कीमत की झलक दिखाई दी थी। Samsung की वेबसाइट पर लिस्टिंग से साफ होता है कि 77-इंच S95C दऊ-डछएऊटीवी की कीमत 4,499 डॉलर हो सकती है।

साइबर दुनिया

टॉप ट्वीट

" के. विश्वनाथ गारू के निधन का समाचार सुनकर बहुत दुखी हूँ। प्रधानमंत्री ने कहा कि उन्होंने एक रचनात्मक और बहुमुखी निर्देशक के रूप में अपना लोहा मनवाया और वह सिनेमा जगत के एक जाने-माने फिल्मकार थे। "

नरेंद्र मोदी
प्रधानमंत्री

" मेरी सबसे बड़ी फिल्म 'आदिपुरुष' प्रदर्शित होने वाली है, जिस पर मुझे बेहद गर्व है। मैं शाहिद कपूर के साथ एक प्रेम कहानी भी कर रही हूं। हम पहली बार पर्दे पर साथ काम कर रहे हैं, इसलिए आप नई केमिस्ट्री देखेंगे।"

कृति सैनन
बॉलीवुड अभिनेत्री

संपादक के नाम पत्र

देश में अमृतकाल

व्यक्तिगत कर में मोदी सरकार ने नौकरीपेशा वर्ग को बड़ी राहत दी है . अब नई कर व्यवस्था के तहत 7 लाख तक की सालाना आय टैक्स-फ्री हो गई है . यह छूट पहले 5 लाख तक थी . पुरानी कर व्यवस्था के तहत कर छूट की सीमा अब 2.5 लाख से बढ़ाकर 3 लाख तक कर दी गई है . वहीं टैक्स स्लैब में भी बदलाव हुआ है . अब 0 से 3 लाख रुपये- 0, 3 से 6 लाख रुपये : 5%, 6 से 9 लाख रुपये : 10%, 9 से 12 लाख रुपये : 15%, 12 से 15 लाख रुपये : 20%, 15 लाख से ऊपर की सालाना आय पर : 30% टैक्स लगेगा. 'नए टैक्स सिस्टम में अब ज्यादा इंसेंटिव दिए जा रहे हैं . इससे टैक्सपेयर्स बिना किसी संकोच के पुराने से नए टैक्स रीजीम में शिफ्ट कर सकेंगे जिनकी आमदनी 7 लाख रुपये तक है, उन्हें एक रुपये भी टैक्स नहीं देना होगा, लेकिन उनकी आमदनी 7 लाख से एक रुपये भी बढ़ जाती है तो उन्हें टैक्स देना होगा। 'सबका साथ - सबका प्रयास' के जरिए 'जनभागीदारी' की जरूरत को ध्यान में हुए अमृत काल के लिए मजबूत वित्तीय क्षेत्र के साथ एक तकनीक-संचालित एवं ज्ञान-आधारित अर्थव्यवस्था को दिशा देने वाला यह बजट है। इनमें समावेशी विकास, अंतिम मील तक पहुंच, अवसंरचना एवं निवेश, क्षमता को उजागर करना, हरित विकास, युवा शक्ति और वित्तीय क्षेत्र इन मुद्दों का समावेश है। देश के विकास के लिए इन्फ्रास्ट्रक्चर विकास बेहद जरूरी है। सड़क, रेल, बिजली, स्वास्थ, शिक्षा और खेती से जुड़े महत्वपूर्ण इन्फ्रास्ट्रक्चर पर किया गया निवेश मील का पत्थर साबित होगा। साथ ही व्हेईकल स्कैपिंग पॉलिसी को बढ़ावा देने के लिए भी बजट में विशेष प्रावधान किया गया है। किसानों के लिए अनेक नई योजनाओं जैसे 2,200 करोड़ रुपये का आत्मनिर्भर स्वच्छ योजना कार्यक्रम, वैकल्पिक उर्वरकों और उर्वरकों के संतुलित उपयोग को बढ़ावा देने के लिए पीएम प्रणाम योजना का प्रावधान किया गया है।

प्रियंका सौरभ

स्वस्तिक मीडिया वेंचर्स प्रा. लिमिटेड के लिए मुद्रक और प्रकाशक रजत कुमार गुप्ता द्वारा वृंदा मीडिया पब्लिकेशन्स प्रा.लि., चिरौंदी, बोड़ेया रोड, रांची से मुद्रित और एचआई 254, हरमू बाईपास रोड, हरमू हाउसिंग कालोनी, रांची से प्रकाशित। सम्पादक - रजत कुमार गुप्ता
RNI No- JHAHIN/ 2008/ 26373, email-rastriyakhabarhn@gmail.com, www.rashtriyakhabar.com, Phone No. 0651-2244605, 2244505

शहर >> अपडेट

18 सूत्री मांगों को लेकर बीसीकेयू का धरना

झरिया : बिहार कोलियरी कामगार यूनियन के बैनर तले 18 सूत्री मांगों को लेकर गोलकडीह परियोजना कार्यालय पर दूसरे दिन धरना जारी रहा। धरना स्थल पर संगठन के केंद्रीय उपाध्यक्ष सुरेश प्रसाद गुप्ता ने मंच के माध्यम से मजदुरो को संबोधित करते हुए कहा कि प्रबंधन की नीति सही नहीं है, उनका मकसद है

सिटी अपडेट्स >>

शिवरात्रि पूजा समिति का हुआ गठन, केशव बने अध्यक्ष

पीरटांड़ : प्रखंड खुखरा थाना क्षेत्र के खुखरा स्थित प्राचीन शिवमंदिर में महाशिवरात्रि पूजा को लेकर शिव शक्ति समिति चेथरुडीह, खुखरा की एक बैठक सुखदेव प्रासाद वर्णवाल की अध्यक्षता में की गई। बैठक में आगामी महाशिवरात्रि पूजन पर विस्तार पूर्वक चर्चा किया गया। और हर वर्ष की भांति महाशिवरात्रि बड़े ही धूमधाम से मनाने का निर्णय लिया गया। वहीं बैठक में पूजा समिति का गठन किया गया, जिसमें सर्वसम्मति से लगातार तीसरी बार केशव पाठक को अध्यक्ष चुना गया। वही सचिव मुकेश मंडल, कोषाध्यक्ष दिनेश मंडल, उपाध्यक्ष धनन्जय मंडल, उपसचिव अर्जुन मंडल को बनाया गया। मौके पर अरुण मंडल, सुखदेव मंडल, शिवकुमार मंडल, गणेश मंडल, दुलारचंद मंडल, शिवशंकर मंडल, गोविंद रॉय, रोहित मंडल, राजा पाठक, रित्तिक वर्णवाल, विजय मंडल, प्रेमजीत हजम, नितीश मंडल, चंदन मंडल, राजन मंडल, सोनू मंडल, सचिन मंडल, विष्णु मंडल आदि उपस्थित थे।

संक्षिप्त >> अपडेट्स

अखिल घाटी कैरम प्रतियोगिता का आयोजन

हजारीबाग : हजारीबाग दामोदर घाटी निगम के हजारीबाग परियोजना में 01.02.2023 से 03.02.2023 तक अखिल घाटी कैरम प्रतियोगिता का आयोजन डीवीसी क्लब में किया किया गया है । दिनांक 01 फरवरी, 2023 को इस प्रतियोगिता का उद्घाटन समारोह की शुरूआत मुख्य अतिथि संजय कुमार, निदेशक (भूसंवि) व परियोजना प्रधान, दाघानि, हजारीबाग एवं विशिष्टि अतिथि डॉ0 अशोक कुमार, मुख्य चिकित्सा) अधिकारी तथा विकास, अधीक्षण अभियंता के द्वारा दीप प्रज्ज्वलित कर इस कार्यक्रम की शुरूआत की गयी। मुख्य अतिथि संजय कुमार ने सभी परियोजना से आये सभी खिलाड़ियों का स्वागत करते हुए कहा कि हजारीबाग परियोजना में इस प्रतियोगिता का होना बड़े ही गर्व की बात है, जहां सभी ने बड़े ही मनोभाव से इन प्रतियोगिताओं में बढ़चढ़कर हिस्सा ले रहे हैं। इसके बाद दाघानि परिसर में मुख्य अतिथि द्वारा डीवीसी झंडा फहराया गया तथा सभी खिलाड़ियों को शपथ दिलाया गया। इस प्रतियोगिता में दामोदर घाटी निगम के विभिन्न परियोजनाओं की सात टीम भाग लिया जिसमें मेजिया ताप विद्युत केन्द्र, मैथन, बोकारो ताप विद्युत केन्द्र, रघुनाथपुर ताप विद्युत केन्द्र, चन्द्रपुरा ताप विद्युत केन्द्र एवं हजारीबाग परियोजना है। इस प्रतियोगिता के अंपायर अबुल हसनत, अंतराष्ट्रीयय कैरम अंपायर एवं आलोक सिंह, राज्य कैरम अंपायर थे तथा इस प्रतियोगिता के तकनीकी संचालक उज्जवल बनर्जी, सीएससी, मैथन थे। इस प्रतियोगिता के विजेता टीम एमटीपीएस तथा उप विजेता टीम सीटीपीएस रहा। इस प्रतियोगिता के महिला एकल वर्ग में विजेता श्रीमती छाया कुमारी, बीटीपीएस रही तथा उप विजेता श्रीमती काबेरी नायक, एमटीपीएस रहीं । पुरूष एकल वर्ग के विजेता अमर कुंडु, सीटीपीएस तथा उप विजेता तनमय कुमार दलाई, एमटीपीएस रहा। उद्घाटन संचालन एवं धन्ययवाद ज्ञापन राहुल रंजन, उप निदेशक ने किया।

दुर्घटना

एक ही घर से निकली दो अर्थी गांव में पसरा सन्नाटा

हाइवा से कुचलकर दंपत्ति की मौत

मां की सूझबूझ से दो बच्चों की बच तो गई जान, लेकिन हो गए अनाथ

राष्ट्रीय खबर

साहिबगज : समर्पण भाव है, सुंदर सहज, और सरल विनम्रता का ज्ञान है, 'मां' से बढ़कर जग में नहीं कोई मरते मरते इसे साबित कर दिया महराजपुर के एक मां ने। मां गुड्डी देवी ने खुद की जान तो दे दी, लेकिन अपने कलेजे के टुकड़े को जरूर बचा लिया। यह इलाके में एक मां की ममता का एक मिसाल बन हुआ है।

दरअसल गुरुवार की देर शाम महाराजपुर- राजमहल निमार्णाधीन एनएच -4 लेन सड़क पर हाईवा से कुचलकर एक दंपति की मौत हो गई थी। घटना के समय अपने दो बच्चे लव और टुकटुकी के साथ उक्त दंपत्ति अपनी बाइक से मस्त कलाया से महाराजपुर की ओर लौट रहे थे। मौत को ठीक सामने देखकर मां ने इन मौके पर अपने दोनो बच्चों को बाइक से दूसरे ओर नीचे धकेल दिया। जिससे दोनों बच्चे घायल तो हुए लेकिन उनकी जान बच गई। क्या है मामला? अपनी बाइक से लौट रहे महाराजपुर नया बाजार निवासी रामचंद्र महतो का पुत्र गोरकिया महतो(28) और पत्नी गुड्डी देवी(24) की मौत हाईवा से कुचलकर ही गई। घटना के समय गोरकिया महतो अपनी पत्नी और दो बच्चे लव (3) और टुकटुकी(2) के साथ बाइक से शाम मसकलैया में अपना निमार्णाधीन मकान देख कर वापस महाराजपुर लौट रहे थे। उसी दौरान की महाराजपुर भट्टा के समीप सामने से तेज रफ्तार में ओवरटेक की होड़ लगाने वाले दो में से एक हाइवा की चपेट में आ गया, जिससे मौके पर ही गोरकिया की मौत हो गई, तथा उसकी पत्नी गुड्डी देवी गंभीर रूप से घायल हो गई। वही मां की सूझबूझ और दूरदर्शिता से दुर्घटना में दोनों बच्चे की जान जाने से बाल-बाल बच गया।

हालांकि दुर्घटना के महज चंद क्षण मां के द्वारा बाइक से फेंके जाने के क्रम में दोनो बच्चे घायल हो गए। वहीं घटना से नाराज ग्रामीणों नेघटना को अंजाम देने वाले हाईवा की तोड़फोड़ भी कर दी। बाद में सूचना पाकर थाना पुलिस ने घटनास्थल पर पहुंच मामले की छानबीन शुरू कर दी। वहीं बाद में ग्रामीणों की मदद से सभी घायलों को सदर अस्पताल साहिबगंज ले जाया गया, लेकिन इलाज के क्रम में पत्नी गुड्डी देवी की भी मौत हो गई। एक ही घर से निकली दो अर्थी, गांव में पसरा मातम साहिबगंज सदर अस्पताल में पोस्टमार्टम के बाद मृतक दंपत्ति का शुक्रवार को दाह संस्कार कर दिया गया। इसके पहले एक ही घर से एक साथ दो अर्थी निकलने से पूरे गांव में मातम पसर गया। बताया जाता है कि घटना में मौत का शिकार हुई गुड्डी देवी सात महीना की गर्भवती भी थी।

वहीं इस घटना ने दंपत्ति की एक साथ हुए मौत ने उनके दोनों बच्चे लव और टुकटुकी को अनाथ कर दिया है। बच्चे का दादा -दादी का निधन पहले ही हो चुका है। उन दोनों मासूमों को यह भी पता नहीं कि उनके माता-पिता अब इस दुनिया में नहीं है।

अब कौन करेगा उनकी परवरिश? स्पॉन्सरशिप योजना के तहत बच्चों को सरकार से मिलेगी सहायताः सड़क दुर्घटना में मौत का शिकार हुए दंपत्ति के परिजनों को सरकारी प्रावधान के अनुसार मुआवजा मिलेगा। वही उनके दोनों मासूम अनाथ बच्चों का परवरिश करने वाले परिवार को स्पॉन्सरशिप योजना के तहत आगामी 3 साल तक प्रति माह 2- 2 हजार रूपए मिल सकती है। बशर्ते बच्चे का परिजन बीपीएल परिवार से आता हो, या फिर सालाना 72 हजार रूपए से कम हो। वहीं घटना के बाद गुरुवार की शाम को तालझारी प्रखंड के बीडीओ साइमन मरांडी ने जिला बाल संरक्षण पदाधिकारी पूनम कुमारी से इस संदर्भ में आवश्यक जानकारी हासिल किया था, ताकि आगे की कार्रवाई की जा सके।

सदर विधायक ने सौंपा 2.5 फीट का आकर्षक शिवलिंग

सदर विधायक की रही है महत्वपूर्ण भूमिका : विजय कुमार

राष्ट्रीय खबर

हजारीबाग : हजारीबाग सदर प्रखंड के गुरहेत पंचायत स्थित ग्राम धवैया में ग्राम वासियों के ढाई दशक का सपना सदर विधायक मनीष जायसवाल के सहयोग से अब जल्द ही साकार होने जा रहा है। ग्रामवासी गांव में शिव मंदिर के निर्माण में असमर्थता जाहिर करते हुए क्षेत्र के धर्मपरायण जननेता सदर विधायक मनीष जायसवाल से सहयोग की अपेक्षा की तो विधायक मनीष जायसवाल ने इस मंदिर के निर्माण में हरसंभव सहयोग किया। मंदिर निर्माण के लिए ग्रामीणों का हौसला बढ़ाया और उनके प्रोत्साहन के लिए मंदिर के ढलाई में पहले 100 बोरा सीमेंट दिया और फिर मंदिर के जीर्णोद्धार के लिए फ्लोर और वॉल टाइल्स दिया। विधायक मनीष जायसवाल ने ग्रेनाइट की आकर्षक 2.5 फिट का शिवलिंग भी शुक्रवार को ग्रामीणों को भेंट किया । आगामी 6- 10 फरवरी 2023 तक श्री श्री 1008 रुद्र महायज्ञ सह शिव परिवार प्राण-प्रतिष्ठा के आयोजन को लेकर विधायक मनीष जायसवाल ने यह प्रतिमा भेंट की। विधायक मनीष जायसवाल के निर्देश पर उनके सदर विधायक प्रतिनिधि विजय कुमार और उनके मीडिया प्रतिनिधि रंजन चौधरी ने धवैया पहुंचकर ग्राम वासियों तक उनका भेंट पहुंचाया। और धार्मिक अनुष्ठान में बढ़चढ़कर भागीदारी सुनिश्चित करने का वादा किया था । आयोजन में 5 दिनों तक भंडारा, 3 दिन भक्ति जागरण और इधर ग्राम वासी की ओर से मंदिर निर्माण समिति के अध्यक्ष शंभू यादव, सचिव चेतन चंद्रवंशी, सदर विधायक के मत्स्य, कल्याण और पशुपालन विभाग के विधायक प्रतिनिधि शिवपाल यादव, अबोध राम, नेमीचंद यादव, बैजनाथ यादव, संतोष यादव, राजू यादव, सिकंदर सुबोध गोप, राजकुमार यादव सहित अन्य लोगों ने विधायक मनीष जायसवाल के प्रति आभार जताया ।ग्रामीणों ने एकस्वर में बताया की विधायक मनीष जायसवाल के सहयोग के बगैर ग्राम वासियों का यह सपना कदापि साकार नहीं हो सकता था ।

अफीम की अवैध खेती को किया गया नष्ट

राष्ट्रीय खबर

हजारीबाग : पुलिस अधीक्षक हजारीबाग मनोज रतन चोथे के निदेर्शानुसार अनुमंडल पुलिस पदाधिकारी बरही नाजिर अख्तर के नेतृत्व में अफीम की अवैध खेती एवं अफीम के खरीद-बिक्री पर रोक-थाम हेतु एक संयुक्त छापामारी दल का गठन किया गया। जिसमें सीआरपीएफ 22 बटालियन के सहायक समादेष्टा संजीव कुमार, महिला थाना प्रभारी, बरही स्वीटी कुमारी, चौपारण थाना के पदाधिकारी सीआरपीएफ 22 वीं बटालियन एवं थाना रिजर्व गार्ड के जवान शामिल थे।

उक्त छापामारी दल ने चौपारण थाना अन्तर्गत ग्राम करघा और पत्थलगड्डा के करीब 90 एकड़ वन क्षेत्र एवं रैयती भूमि पर लगे अफीम के खेती का एक दर्जन से अधिक ट्रैक्टर एवं जेसीबी मशीन लगाकर सम्पूर्ण रूप से विनिष्टिकरण किया गया। इस संदर्भ में थाना प्रभारी, चौपारण को प्राथमिकी दर्ज कर दोषियों को चिन्हित करते हुए आवश्यक कानूनी कार्रवाई करने हेतू निर्देशित किया गया है। साथ ही आस-पास के गांवो में ग्रामीणों को नशा मुक्ति उन्मूलन के संबंध में जानकारी देते हुए अफीम का खेती/सेवन नहीं करने हेतु जागरूकता अभियान चलाते हुए ग्रामीणों से अफीम की खेती करने वाले लोगों की सूचना पुलिस को गुप्त रूप से उपलब्ध कराने का भी अनुरोध किया गया।इस तरह के अभियान आहे भी जारी रहेंगे तथा इस अवैध कारोबार में शामिल व्यक्तियों के विरुद्ध सख्त कानूनन कार्रवाई की जाएगी।

बस्ताकोला में जमसंघ बच्चा गुट की नई कमिटी गठन

झरिया: जनता मजदूर संघ के महामंत्री बच्चा सिंह के निर्देश पर शुक्रवार को बस्ताकोला क्षेत्रीय कमेटी का पूर्णगठन किया गया। सर्वसम्मति से सचिव अभिषेक कुमार परमार चुने गए। अध्यक्ष संजय कुमार बाउरी, कार्यकारी अध्यक्ष सुनील कुमार सिंह उपाध्यक्ष उत्तम कुमार, मंगल चौहान संयुक्त सचिव सैयद साबिर खान, सह सचिव अजय प्रसाद,कोषाध्यक्ष अभिराम कुंवर, सहायक कोषाध्यक्ष रमेश चंद्र राम जबकि 46 सदस्य को भी कमेटी में रखा गया है। समिति गठन के बाद क्षेत्रीय सचिव अक्षय कुमार यादव ने कहा कि नया कमेटी आने के बाद और संगठन मजबूत होगा मजदूर की समस्या को लेकर पूरे क्षेत्र में रणनीति बनाकर काम करेंगे इसकी सूचना रजिस्टार,लेबर कमिश्नर एवं सीएमडी को दे दी गई है।

गुरु चट्टी में जल मीनार बंद होने से दर्जनों परिवार पानी को लेकर परेशान

पीएचडी विभाग - मुखिया की लापरवाही से उत्पन्न हुई समस्या

राष्ट्रीय खबर

हजारीबाग : हजारीबाग जिले के बड़कागांव प्रखंड बड़कागांव क्षेत्र में महारत्न कंपनी एनटीपीसी अपने आपका विकास का ढिंढोरा पीटते हुए सभी जगह सीएसआर के तहत डीप बोरिंग से लेकर पानी की व्यवस्था करने का लिया है गोद। एनटीपीसी कंपनी का भी विकास हुआ फेल। सरकार द्वारा पीएचडी विभाग से लाखों रुपया खर्च कर बड़कागांव पूर्वी पंचायत के गुरु चट्टी स्थित इमली चौक में बनाए गए जल मीनार विभाग व मुखिया की लापरवाही के कारण

कई महीनों से बंद है। जिसके कारण दर्जनों परिवार को पाने के लिए पानी पानी होना पड़ रहा है। जिसमें संचालन समिति की भी लापरवाही कम नहीं है। बिजली कनेक्शन कट जाने के बाद लोगों को पानी लाने के लिए दर-दर भटकना पड रहा है। क्या है मामला-प्रखंड के पूर्वी पंचायत के गुरु चट्टी इमली चौक में 2014 में पीएचडी विभाग से एक जल मीनार का निर्माण किया गया था। जिसके बाद आसपास के दर्जनों परिवारों को पानी सुचारु रुप से मिल रहा था। लेकिन समस्या तब उत्पन्न हुई जब 2022 पंचायत चुनाव हुआ और मुखिया के रूप में विमला देवी निर्वाचित हुई। जिसके बाद संचालन समिति बिजली बिल का भुगतान करना बंद कर दिया। तो पूर्व मुखिया लीलावती देवी ने निजी रूप से बिजली बिल का भुगतान कर कनेक्शन कटवा दिया जिसके बाद से जल मिलान बंद हो गया। क्या कहा पूर्व मुखिया लीलावती देवी-इस संबंध में पूर्व मुखिया लीलावती देवी ने कहा कि 2010 से 15 के बीच मुखिया के रूप में में चुनी गई थी और मेरे कार्यकाल के दौरान 2014 में जल मीनार का निर्माण करवाया गया लेकिन विभाग द्वारा घोर अनियमितता बरती गई ।

बैठक

जनता दरबार में दो दर्जन से विभिन्न मामलों के आवेदन आए

सभी आवेदनों पर न्यायोचित कार्रवाई का निर्देशःउपायुक्त

राष्ट्रीय खबर

हजारीबाग : हजारीबाग उपायुक्त नैंसी सहाय ने शुक्रवार को जनता दरबार का आयोजन किया। साप्ताहिक आयोजित होने वाले जनता दरबार में जिले वासियों की समस्याओं के निवारण के लिए उपायुक्त के समक्ष लगभग दो दर्जन से अधिक मामलों के आवेदन आए। जिले के विभिन्न ग्रामीण क्षेत्रों की जनता ने उपायुक्त के समक्ष अपनी समस्याओं को लेकर गुहार लगाई।

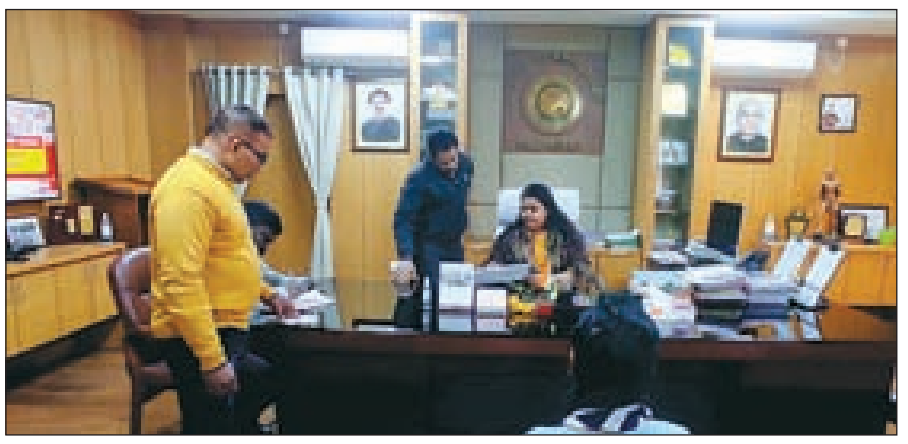

मुख्य रुप से आज रिंग रोड निर्माण हेतु अधिग्रहित भूमि के मुआवजा के संबंध में, पंजी दो में जमाबंदी नहीं होने के संबंध में, सीएनटी के जमीन को भू माफियाओं द्वारा हड़पने के संबंध में, पड़ोसियों के द्वारा फसल बर्बाद करने के संबंध में, सिलाई सेंटर के लिए स्वरोजगार के अवसर उपलब्ध कराने के संबंध में, निजी जमीन पर निर्माण कार्य रोकने के संबंध में, खतियान की प्रमाणित प्रति देने में विलंब के संबंध में, राशन डीलर के द्वारा कम राशन देने के संबंध में, विधवा को पैतृक संपत्ति से बेदखल करने के संबंध में, बिना विवाह के विवाह प्रमाण पत्र गलत तरीके से बनवाने के संबंध में, पेंशन भुगतान के संबंध में, जमीन ऑनलाइन करने के संबंध में व अन्य कई मामलों के आवेदन आए। उपायुक्त वेश्म में आयोजित जनता दरबार में उपायुक्त ने फरियादियों द्वारा उनकी समस्याओं से सम्बंधित अधिकारियों को जांचोपरांत न्याय संगत कार्रवाई कर निष्पादन का निर्देश दिया।

न्यूज फटाफट

बागडिगी की बरसी पर लोगों ने दी नम आंखों से श्रद्धांजलि

झरिया : कोयलांचल के चर्चित बागडिगी खदान हादसे में जलसमाधि हुए 19 श्रमिको को नम आंखों से उनके परिजन, बीसीसीएल प्रबंधन और ट्रेड यूनियन के नेताओं ने गुरुवार को शहीद बेदी पर श्रद्धांजलि अर्पित किया। बताते चले कि वर्ष 2001 में लोदना क्षेत्र के बागडिगी 12 नंबर खदान में कोयला उत्पादन के दौरान पानी का बाँध टूट गया था जिसमे 19 लोग पानी मे डूब गए थे बड़ी मशक्कत के बाद एक सप्ताह बाद शव निकली थी। मृतक के परिजन आज भी शहीद बेदी पर अपने मृतको को याद कर दहाड़ मारकर रोने लगते है। मुख्य रूप से बीसीसीएल के सीएमडी समीरण दत्ता, डीपी बिधुत शाहा, लोदना जीएम बीके सिन्हा, एपीएम दिलीप कुमार भगत, पीओ एके पांडे, के अलावे ट्रेड यूनियन राकोमसंघ नेता ललन चौबे, एटक से बीसीसीएल कल्याण बोर्ड के सदस्य व बाघमारा बिधायक ढुल्लू महतो के अनुज शरद महतो, बीजेपी नेत्री रागिनी सिंह, के अलावे एटक के क्षेत्रीय सचिव सत्येन्द्र गुप्ता, उचित महतो, गणेश पासवान, महेंद्र देव, जितेंद्र सिंह, कौशिक पोद्दार, सूरज पासवान, रामसेवक साव, बिंदेश्वर गोप, बड़हन यादव, शिवकुमार विश्वकर्मा, अनुज कुमार, जाकिर खान, सुजीत मंडल, योगेश यादव, सुरेश पासवान, कृष्णा पासवान, दिब्या भारती, जमसंघ के संजीत सिंह, अनिल सिंह, मोहन पांडे, राकोमसंघ के धर्मेन्द्र सिंह, सरोज बनर्जी, बीसीकेयू से सुरेश गुप्ता, सबूर गोराई, शिवकुमार सिंह, धर्मेन्द्र राय, अभिचल दास, झामुमो से रविलाल टूडू, सुखलाल मरांडी, केआईएमपी के बिहारीलाल चौहान आदि थे।

दो दिवसीय टीचर कैपेसिटी वेल्डिंग वर्कशॉप शुरू

दारू : दारु प्रखंड के प्रखंड संसाधन केंद्र में शुभांरभ दीपप्रज्जवलित कर किया गया जिसमे मुख्यरूप से समर्पण संस्था के सचिव राजेश कुमार पीरामल फाउंडेशन के बिन्ध्यवासनी, खेल प्रशिक्षक मनोज कुमार, प्रोजेक्ट मैनेजर शिवांगी कुमारी, नवनीत आनंद समर्पण के सचिव बताते है की हमारी संस्था के द्वारा थ्री ब्लॉक में सदर, दारू, टाटीझरिया के 50 चयनित स्कूल में स्पोर्ट्स एक्टिविटी किया जाएगा जिसमें आज हमारी संस्था के द्वारा दारू और टाटीझरिया के 25 स्कूल टीचर्स को दो दिन का वर्कशॉप का आयोजन किया गया जिससे वो अपने स्कूल में बच्चों अच्छे से स्पोर्ट्स में प्रक्षित कर सके स्कूल के बच्चे खेल में प्रतिनिधित कर सके इस कार्यकर्म में फील्ड कॉर्डिनेटर रानी प्रवीण, सिकंदर कुमार, सेजल सिंह, बबलू कुमार पीरामल से अमरनाथ ठाकुर, समीर राजपूत, नवीन वर्मा एवं शिक्षक उपस्थित थे।

ताइकांडो खिलाड़ियों को उपायुक्त ने किया सम्मानित

हजरीबाग : हजारीबाग 27 से 29 जनवरी 2023 तक उत्तर प्रदेश के बरेली में राष्ट्रीय जूनियर ताइकांडो प्रतियोगिता के आयोजन में हजारीबाग के दो प्रतिभागी ने हिस्सा लेकर क्रमशः रजत एवं कांस्य पदक प्राप्त किया। पदक प्राप्त करने वालों में आलोक रंजन, अन्नदा कॉलेज ने रजत पदक प्राप्त किया। वहीं बंटी कुमार, माउंटेन माउंट स्कूल ने कांस्य पदक प्राप्त कर जिले का नाम रौशन किया। वहीं महिला ताइक्वांडो का द्वितीय महिला जिला स्तरीय प्रतियोगिता जोकि रामेश्वर वैली स्कूल झुमरीतिलैया, कोडरमा में आयोजित किया गया। उसमें जिले के 6 महिला प्रतिभागियों ने भाग लेकर दो स्वर्ण, दो रजत तथा दो कांस्य पदक प्राप्त कर जिले का नाम रौशन किया। इस मौके पर उपायुक्त हजारीबाग नैंसी सहाय ने शुक्रवार को अपने कार्यालय कक्ष में सभी खिलाड़ियों को सम्मानित किया तथा उनके उज्जवल भविष्य की शुभकामनाएं दी। वहीं ताइक्वांडो संघ के कोच हेमंत कुमार, चन्दन कुमार, तथा रौशन कुमार समेत संघ के सभी सदस्यों एवं खेल प्रेमियों ने हजारीबाग के ताइक्वांडो खिलाड़ियों को बधाई देते हुए उनके उज्जवल भविष्य की शुभकामनाएं दी।

वैज्ञानिक के पद पर कार्यरत राजकुमार सोनी ने बच्चों के लिए कुर्सियां और टेबल प्रदान की

हजारीबाग : ओकनी स्थित खालसा नेशनल मध्य विद्यालय में वहां के पूर्व विद्यार्थी सम्प्रति भाभा एटॉमिक रिसर्च सेंटर में वैज्ञानिक के पद पर कार्यरत राजकुमार सोनी ने छोटे बच्चों के लिए फाइबर की कुर्सियां और टेबल प्रदान की ।बच्चों को मिष्ठान के तौर तिलकुट खिलाये गये ।अपने उद्बोधन में राजकुमार सोनी ने बच्चों से कहा कि इस विद्यालय से पढ़ने के बाद आपके लिए अवसरों के द्वार खुले हैं ।मैं भी यहीं से पढ़कर निकला हूं ।आप भी जब अपने जीवन में सफल हो जायें तो जिन्होंने आपको सिंचित किया उनकी जिम्मेदारी लेना। मौके पर विद्यालय के प्रधानाचार्य नवनीत सलूजा ने कहा कि विद्यालय गुणवत्तापूर्ण शिक्षा और संस्कार के लिए प्रतिबद्ध है। यदि यहां से शिक्षा प्राप्त कर निकले और उच्च पदों पर आसीन सभी विद्यार्थी विद्यालय के विकास में इसी तरह सहयोग करें तो विद्यालय का कायाकल्प हो सकता है ।कार्यक्रम को सफल बनाने में राकेश कुमार, सपना दयाल,राजेंद्र कौर एवं दि आर्ट ऑफ लिविंग के योग प्रशिक्षक तारकेश्वर सोनी,वॉलंटियर आयुष राज का सराहनीय योगदान रहा ।

आज से 10 फरवरी तक बोधी बागी में सिखाया जायगा योगाः डॉ कौशल

इचाक : इचाक प्रखंड क्षेत्र अंतर्गत बोधी बागी मे आज से 10 फरवरी तक योग सिखाया जायगा। पतंजलि योग पीठ इचाक प्रखंड समिति द्वारा बोधी बागी में योग शिविर आयोजित किया जाएगा। बता दू की यह योग शिविर 3 फरवरी से ही लगने वाली थी। योग शिविर ठंड के प्रकोप को देखते हुए स्थगित कर दिया गया था। लेकिन 04 फरवरी से 10 फरवरी तक योग प्रेमी को बोधी बागी पहुँच कर योग सीखने के लिए बुलाया गया है। योग शिविर प्रातः 06 बजे से 7:30 अपराहन में पहुँच कर योग से लाभ उठाने का अपील किया गया। गंभीर रुप से बिमार व्यक्ति को सख्त इस योग शिविर में आने की आग्रह किया गया। इस शिविर में अनेकों तरह की बीमारी से छुटकारा पाने की बारे मे बताया जायगा ।इसकी जानकारी डॉक्टर कौशल कौशल कुमार मेहता ने दिया।

हजारीबाग में मां लाइब्रेरी का उद्घाटन

हजारीबाग : हजारीबाग जिला के लाखे कोर्रा स्थित जबरा रोड में गिरिडीह जिला के सरिया प्रखंड केशवारी गाँव के निवासी तुलसी राणा द्वारा संचालित माँ लाइब्रेरी का उद्घाटन किया गया। जिसमें कार्यक्रम में मुख्य रूप से उद्घाटन समारोह में समाजसेवी प्रदीप प्रसाद, आदर्श युवा संगठन के केन्द्रीय अध्यक्ष सह युवा आंदोलनकारी गौतम कुमार, डिंकी फिजिक्स क्लासेस के निर्देशक रीतलाल मंडल, व सेंट्रल जेल के प्रभारी, इंस्टीन केमेस्ट्री क्लासेस के राजेन्द्र कुमार समाजसेवी रवि गुप्ता, व संगठन के मीडिया प्रभारी की उपस्थिति में उद्घटान हुआ ।युवा आंदोलनकारी गौतम कुमार ने कहा कि हजारीबाग जिला में यह लाइब्रेरी छात्र छात्राओं के लिए बहुत ही लाभकारी व सुलभ वरदान साबित होगा। छात्र व शिक्षकों के बीच ग्रुप डिस्कशन के लिए बहुत ही फायदा होगा साथ मे बुद्धिवर्धक साबित होगा ।समाजसेवी प्रदीप प्रसाद ने कहा कि हम छात्र छात्राओं की सुविधा को देखते हुए यहाँ आने का अवसर मिला। हम हमेशा छात्रों के उन्नति के लिए तत्पर रहते है। वही निर्देशक तुलसी राणा ने कहा कि मात्र 200 रुपया में चार घंटा प्रतिमाह वाई फाई सुविधा के साथ लाइब्रेरी का लुप्त उठाने का अवसर है साथ ही शिक्षकों के मार्गदर्शन में कंपेटेटिव परीक्षा के लिए अच्छा अवसर है। उद्घाटन में सैकड़ो छात्र छात्राओं ने इस अवसर पर नामांकन लिए।

जिले के वरीय अधिकारियों संग उपायुक्त और पुलिस अधीक्षक पहुंचे सुदूरवर्ती रंगिया पंचायत के कुंडिलपुर गांव

ग्रामीणों के मांग के अनुरूप होगा डीप बोरिंग और तालाब का निर्माण:उपायुक्त

▶▶ दो किलोमीटर मोटरसाइकिल से चलकर पहाड़ पर बसे आदिम जनजाति समुदाय के लोगों संग किया सीधा संवाद, सुना उनकी समस्याओं कों

▶▶नक्सलियों के गढ़ रहे कुंडिलपुर में पहली बार पंहुचे जिले के सभी अधिकारी

राष्ट्रीय खबर

मेदिनीनगर (पलामू): उपायुक्त आंजनेयुलू दोड्डे और पुलिस अधीक्षक चंदन कुमार सिन्हा समेत कई वरीय पदाधिकारी गुरुवार को जिले के सुदूरवर्ती प्रखंड मनातू के रंगिया पंचायत अंतर्गत पहाड़ पर बसे कुंडिलपुर गांव दुर्गम रास्ते से मोटरसाइकिल पर सवार होकर पहुंचे। कभी नक्सलियों के गढ़ रहे कुंडिलपुर गांव में पहली बार जिला अधिकारियों ने वंहा पंहुचकर आदिम जनजातियों का कुशलक्षेम जाना। बता दें कि मनातू प्रखंड से कुंडिलपुर तक सड़क कनेक्टिविटी न होने के कारण वरीय अधिकारियों को बिहार के गया जिले के इमामगंज से होते हुए जाना पडा। कुंडिलपुर पंहुचकर उपायुक्त ने आदिम जनजाति के लोगों संग संवाद कर उनकी जरूरतों व समस्याओं से अवगत हुए। इस दौरान स्थनीय ग्रामीणों ने उपायुक्त श्री दोड्डे के समक्ष पीएम आवास, अंबेडकर आवास,पानी,बिजली,पेंशन, शिक्षा, राशन, आंगनवाड़ी, सड़क, रोजगार आदि से संबंधित समस्याओं को रखा।इस दौरान उन्होंने स्कूल,आंगनवाड़ी के बच्चों के बीच स्वेटर, खेल सामग्री और चॉकलेट का वितरण किया। साथ ही उपायुक्त और पुलिस अधीक्षक सहित अन्य अधिकारियों ने स्कूली बच्चों संग भोजन किया।

जिले के वरीय अधिकारियों संग कुंडिलपुर गांव पहुंचे उपायुक्त से ग्रामीणों ने गांव में पानी की संकट से निवारण के लिए डीप बोरिंग और तालाब निर्माण हेतु भी अनुरोध किया। जिस पर उपायुक्त ने तत्काल संज्ञान में लेते हुए डीप बोरिंग और तालाब निर्माण करवाने हेतु सबंधित विभाग को निर्देशित किया। साथ ही उपायुक्त ने ग्रामीणों से कहा कि किसी भी समस्या के समाधान हेतु स्थानीय प्रशासनिक पदाधिकारियों से अथवा सीधे मुझसे संपर्क करें।

पुलिस अधीक्षक चंदन कुमार सिन्हा ने पूरे इलाके में हो रहे अफीम की खेती को छोड़ कर रोजगार से जुड़ने और पारंपरिक खेती करने की सलाह वंहा के ग्रामीणों को दिया। साथ ही उन्होंने अफीम की खेती करने वाले लोगो को हिदायत देते हुए कहा अफीम खेती करना कानूनन अपराध है,पकड़े जाने पर कठोर कानूनी कार्रवाई की जाएगी। मौके पर एसपी चंदन कुमार सिंहा ने वंहा लहलहा रहे अफीम के फसलों को नष्ट करने का निर्देश पुलिस के जवानो को दिया। पुलिस के जवानों ने बड़ी मात्रा में अफीम के फसलों को नष्ट किया। साथ ही एसपी ने वंहा की महिलाओं को अपने स्तर से आर्थिक मदद की। एसपी ने लोगो से कहा कि आपलोगों की सुरक्षा की पूरी व्यवस्था की गई है, आप लोग भयमुक्त होकर सरकार द्वारा दी जा रही कल्याणकारी योजनाओं का लाभ लेते हुए विकास के मुख्यधारा से जुड़े।

उपायुक्त आंजनेयुलु दोड्डे ने इसी क्रम में कुंडिलपुर के आंगनवाड़ी केंद्र का निरीक्षण किया। निरीक्षण के क्रम में उपायुक्त ने आंगनवाड़ी केंद्र और रसोईघर को गंदगीयुक्त पाया। वंही उपायुक्त ने सहायिका से पूछताछ के क्रम में पाया की सेविका ज्यादातर आंगनवाड़ी के केंद्र से नदारद रहती है। उपायुक्त ने सेविका को फटकार लगाते हुए तत्काल सेवामुक्त किया, वंही नई सेविका के रूप में स्थानीय महिला का चयन करने का आदेश डी.एस.डब्ल्यू.ओ. को दिया।

इस अवसर पर मीडिया के प्रतिनिधियों से बात करते हुए उपायुक्त ने कहा कि ग्रामीणों द्वारा कई मांग किये गये हैं जिसे जल्द से जल्द पूरा करने का प्रयास किया जायेगा। उन्होंने कहा कि ग्रामीणों के मांग के अनुरूप शीघ्र ही तालाब निर्माण और डीप बोरिंग की स्वीकृति दी जायेगी।उन्होंने कहा कि यहां पहुंचने का रास्ता कठिन है,रास्ते को सुगम बनाने हेतु सबंधित विभाग से समन्वय स्थापित कर सड़क निर्माण की दिशा में जल्द ही कार्य प्रारंभ किया जाएगा। साथ ही युवकों को गाड़ी खरीदने और रोजगार से जोड़ने हेतु लोन की व्यवस्था की जाएगी। साथ ही उपायुक्त ने स्थानीय पदाधिकारियों को निदेश दिया कि यंहा के अंतिम व्यक्ति तक सरकारी योजनाओं का लाभ पंहुचाये। कोई भी व्यक्ति सरकार की जन कल्याणकारी योजनाओं से वंचित न रह पाए।

राज्यपाल ने डॉ स्वप्निल को गोल्ड मेडल से किया सम्मानित

▶▶ प्रभारी प्राचार्या की पुत्री को राज्यपाल द्वारा सम्मानित किए जाने पर कॉलेज कर्मियों ने दी बधाई

राष्ट्रीय खबर

छतरपुर (पलामू) : गुलाबचंद प्रसाद अग्रवाल इंटर कॉलेज सड़मा छतरपुर के प्राचार्य स्वस्ति कुमारी की पुत्री डा. स्वप्निल को झारखंड के राज्यपाल रमेश बैस ने गोल्ड मेडल व प्रशस्ति पत्र प्रदान कर सम्मानित किए जाने पर कॉलेज कर्मियों ने बधाई दी है. गुरुवार को रांची में बिरसा कृषि विवि के 7वें दीक्षांत समारोह में राज्यपाल ने पूरे विश्वविद्यालय में एमएससी एग्रीकल्चर की टापर डा. स्वप्निल को चांसलर अवार्ड देकर सम्मानित किया।

राज्यपाल ने डा. स्वप्निल को यूनिवर्सिटी की ओर से प्लांट ब्रीडिंग में प्रथम श्रेष्ठता के लिए गोल्ड मेडल प्रदान किया। उन्होंने उसे मास्टर आफ साइंस एग्रीकल्चर की उपाधि प्रदान की। वर्तमान में डा. स्वप्निल उड़ीसा पारालखेमुन्डि स्थित सेंचुरियन यूनिवर्सिटी में बतौर प्रोफेसर व वैज्ञानिक जीन की खोज पर शोध कर रही हैं। डा स्वप्निल की पिता डॉ प्रमोद कुमार (वैज्ञानिक) क्षेत्रीय अनुसंधान केंद्र चियाकी में कार्यरत है उन्होंने कहा कि स्वप्निल बचपन से ही प्रतिभावान छात्रा रही हैं। कॉलेज कर्मी सुजीत कुमार बंपर, विकास अग्रवाल, अर्चना कुमारी, मित्तल सिंह ,सुरेंद्र कुमार, नेहा कुमारी , निरंजन सिंह अविनाश सिंह , बीरबल कुमार ,आशा तिगा , प्रमोद ठाकुर, रेखा अग्रवाल, रामविलास यादव, अखिलेश यादव, कमलेश, शीला सहित कॉलेज कर्मियों ने झारखंड के राज्यपाल के द्वारा सम्मानित किए जाने पर बधाई दिया।

रेलवे चेकिंग अभियान में 39850 रुपये राजस्व की हुई वसूली

▶▶ वरीय अधिकारी के निर्देश पर सीआईटी के नेतृत्व में चलाया गया मेगा चेकिंग अभियान

राष्ट्रीय खबर

मेदिनीनगर: पलामू धनबाद रेल मंडल के वरीय डीसीएम के निर्देश पर शुक्रवार को सीआईटी बीएम पांडेय के नेतृत्व में चलाया गया सघन चेकिंग अभियान में 102 यात्रियों को बिना टिकट यात्रा करते पकड़ा गया। कई एक्सप्रेस एवं पैसेंजर ट्रेनों से पकड़े गए सभी बेटिकट यात्रियों से बतौर जुमार्ना 39850 रुपये वसूला गया। सीआईटी बीएम पांडेय ने बताया कि सीआईसी सेक्शन में बेटिकट यात्रियों के विरुद्ध अबतक का यह सबसे बड़ा चेकिंग अभियान था। स्पेशल चेकिंग स्क्वायड के सभी सदस्यों की ततपरता से 102 बेटिकट यात्रियों को पकड़ने में सफलता मिली। विशेष चेकिंग अभियान में टीटीई कुमार अजय, आरपी सिंह, आर के दुबे,बैकुंठ यादव, शशिकांत कुमार,

एबीसी तिर्की के अलावे रेलवे सुरक्षा बल के एसपी यादव, चंदन कुमार और राजेश कुमार शामिल थे। सीआईटी श्री पांडेय ने बताया कि आगे भी चेकिंग अभियान जारी रहेगा।

जनता दरबार का हुआ आयोजन

▶▶ ग्रामीणों ने उपायुक्त को अपनी-अपनी समस्याओं से कराया अवगत

▶▶डीसी ने अधिकारियों को निर्धारित समय सीमा पर निष्पादन करने का दिया निर्देश

राष्ट्रीय खबर

मेदिनीनगर (पलामू): उपायुक्त सह जिला दंडाधिकारी आंजनेयुलू दोड्डे ने मंगलवार को समाहरणालय स्तिथ अपने कार्यालय कक्ष में जनता दरबार का आयोजन किया। जनता दरबार में जिले के विभिन्न प्रखंडों से पहुंचे ग्रामीणों ने उपायुक्त को अपनी-अपनी समस्याओं से अवगत कराते हुए समाधान करने हेतु अनुरोध किया। जनता दरबार में आये समस्याओं का अवलोकन करते हुए डीसी ने संबंधित अधिकारियों को आवेदन अग्रसारित करते हुए निर्धारित समय सीमा पर निष्पादन करने का निर्देश दिया। जनता दरबार में चैनपुर प्रखंड के ग्राम भैरा निवासी उदय महतो ने उपायुक्त से शिकायत किया कि15वें वित्त आयोग के माध्यम से मिली पीसीसी पथ निर्माण के भुगतान राशि मे पंचायत सचिव एवं मुखिया द्वारा रिश्वत मांगा जा रहा है। इसी तरह ग्राम पंचायत राजहारा के कैलाश चौहान ने मुख्यमंत्री सुखाड़ राहत योजना से बिना कारण बताये आवेदन वापस करने की शिकायत उपायुक्त से की।

इसी तरह जनता दरबार में कस्तूरबा गांधी बालिका आवसीय विद्यालय में कार्यरत सभी रात्रि प्रहरी ने उपायुक्त से मानदेय में वृद्धि करने का अनुरोध किया। इसी तरह चैनपुर प्रखंड अवस्थित सेमरटांड के महादेव नगर वार्ड नंबर 33 के लोगो ने अपने मुहल्ले में पथ निर्माण करवाने का अनुरोध किया। इसी तरह हुसैनाबाद थाना क्षेत्र के ग्राम ककोरिया निवासी अनिल राम ने उपायुक्त से अनुरोध किया कि मेरे नाम से प्रधानमंत्री आवास योजना से आवास निर्माण की स्वीकृति मिली है परंतु दुर्भाग्यवश मैं भूमिहीन व्यक्ति हूँ, मेरे कब्जे में मात्र जीएम लैंड हैं, जिसमें मुझे आवास निर्माण करने की स्वीकृति दी जाए। इसी तरह हैदर नगर थाना क्षेत्र के ग्राम सडैया के अनिल रजवार और वृजदेव रजवार ने उपायुक्त से अपने खेत मे तालाब निर्माण करवाने की स्वीकृति देने का अनुरोध किया।

आज के जनता दरबार में मुख्य रूप से जमीन संबंधी, प्रधानमंत्री आवास व जमीन दाखिल खारिज,जमीन हड़पने आदि से सबंधित आवेदन आये जिसे उपायुक्त ने संबंधित विभागों के पदाधिकारियों को अग्रसारित कर निर्धारित समय सीमा के अंदर निष्पादित करने का निर्देश दिया।

न्यूज फटाफट

खरगाड़ा में होगी महादेव नर्मदेश्वर की प्राण प्रतिष्ठा

हैदरनगर,पलामू: हैदरनगर के खरगाड़ा गांव स्थित महादेव नर्मदेश्वर की प्राण प्रतिष्ठा सह श्री राम कथा कराने की तैयारी जोर शोर से की जा रही है। यज्ञ के दौरान देश के जाने माने श्री राम कथा वाचक परम पूज्य संत प्रेम भूषण जी महाराज के सानिध्य कृपा पात्र पूज्य राजन जी महाराज का प्रवचन प्रतिदिन अपराह्न दो बजे से संध्या 6 बजे तक होगा। इस अनुष्ठान को संपन्न कराने के ग्रामीणों व भक्तों ने कार्यक्रम की रुपरेखा तैयार कर लिया है। हैदरनगर मुख्य बाजार रोड,दीवान बिगहा, देवी धाम मोड़ समेत विभिन्न स्थानों पर स्वागत द्वार बनाए गए हैं। यज्ञ को लेकर तैयारी युद्ध स्तर पर जारी है। खरगड़ा गांव के प्रतिष्ठित इंजीनियर प्रवीन कुमार सिंह समेत गांव के सभी ग्रामीण यज्ञ को लेकर काफी उत्साहित हैं। प्रवीण कुमार सिंह ने बताया कि खरगड़ा में आयोजित यज्ञ में झारखंड के कोने कोने से श्रद्धालुओं के पहुंचने की उम्मीद है। यज्ञ संपन्न कराने को लेकर उनके अलावा कमेटी के संरक्षक अर्जुन पांडेय, राजेश नंदन सिंह कार्यकारी अध्यक्ष, कृष्णदेव सिंह सचिव व बिमल किशोर सिंह कोषाध्यक्ष दिन रात जुटे हैं। वहीं मनोनित उपाध्यक्ष चंद्रशेखर सिंह व उप कोषाध्यक्ष अरविन्द सिंह, सत्येन्द्र सिंह व मनुरंजन सिंह पूरी तैयारी की लगातार समीक्षा कर रहे हैं। इस अनुष्ठान का मार्गदर्शन वयोवृद्ध सेवानिवृत शिक्षक शिवनंदन सिंह व सहयोगी प्रमोद सिंह कर रहे हैं। प्रवीण कुमार सिंह ने बताया कि 27 फरवरी को जलयात्रा से यज्ञ की शुरूआत होगी। चार मार्च को भंडारा के साथ अनुष्ठान का समापन होगा। इस दौरान देश के जाने माने परम पूज्य संत प्रेमभूषण जी महाराज के कृपापात्र पूज्य राजन जी महाराज के सानिध्य में प्रतिदिन अपराह्न दो से संध्या छह बजे तक श्री राम कथा कराया जायेगा। प्रवीण कुमार सिंह ने हुसैनाबाद अनुमंडल क्षेत्र के अलावा पलामू के धर्म प्रेमियों को यज्ञ में भाग लेकर पुण्य का भागी बनने व यज्ञ को सफल बनाने का आग्रह किया है।

दो वारांटी को गिरफ्तार कर भेजे गए जेल

हरिहरगंज/पलामू : जिले के हरिहरगंज थाना की पुलिस ने कांड संख्या 58/ 2022 के दो नन बेलीवुल वारांटीयों को गिरफ्तार कर शुक्रवार को जेल भेज दी। इस संबन्ध में पुनि सह थाना प्रभारी सुदामा कुमार दास ने बताया कि गिरफ्तार कर जेल भेजे जाने वालों में ढाब कला ग्राम के निवासी अशोक ठाकुर और उमेश यादव का नाम शामिल है। बताया गया कि दोनों पर नाजायज मजमा लगाकर एनएच 98 को जाम करने का आरोप है। बता दें कि बीते वर्ष जून 2022 में ढाब कला गांव के विजय यादव नामक एक व्यक्ति की अज्ञात अपराधियों ने धारदार हथियार से हत्या कर दी थी। जिससे आक्रोशित ग्रामीणों ने मृतक के आश्रित परिवारों को मुआवजे की मांग को लेकर एनएच 98 को घंटों जाम कर दिया था। इसे लेकर हरिहरगंज थाना में प्राथमिकी दर्ज की गई थी। जिसमें सतर अस्सी लोगों पर केस दर्ज किया गया था। इनमें 18 व्यक्ति नामजद थे। जबकि 14 (एनबी) वारांटी बनाए गए थे।

कारपोरेट को समर्पित बजट: शत्रुघ्न कुमार

मेदिनीनगर : झारखण्ड क्रांति मंच के संस्थापक सह केन्द्रीय अध्यक्ष शत्रुघ्न कुमार शत्रु ने केन्द्रीय वित्त मंत्री निर्मला सीतारमण द्वारा वर्ष 2023-24 के लिए प्रस्तुत आम बजट पर प्रतिक्रिया व्यक्त करते हुए इसे सुपर रिच(कारपोरेट घरानों) को समर्पित आर्थिक असमानता की खाई को बढ़ाने वाला जन विरोधी बजट करार दिया है। उन्होंने कहा है कि बजट में बढ़ती महंगाई व भीषण बेरोजगारी से जूझते आम आदमी के राहत की कोई चर्चा नहीं है,वहीं 5 करोड़ से ज्यादा आय वाले पूंजिपतियों के उपर लगनेवाले सरचार्ज को 37% से घटाकर 25% करने के पीछे की मंशा देश के गरीब लोग समझ सकते हैं। प्रतिक्रिया व्यक्त करते हुए केन्द्रीय अध्यक्ष ने कहा है कि सबकुछ नीजि क्षेत्र को सौंपने की रणनीति पर चलनेवाली केन्द्र सरकार का हर बजट कारपोरेट इंडिया को बढ़ाते हुए भारत को गारत में मिलाने वाला रहा है।यही कारण है कि मनरेगा योजना की राशि में कटौती, एससी, एसटी व पिछड़ों के कम्पोनेन्ट प्लान में कटौती,शिक्षा के बजट में कटौती कर विश्वगुरु बनने का स्वांग समेत हर क्षेत्र में आंकड़ों के भ्रमजाल से इनके जुमलों की पोल 2024 में खूलने वाली है।

जंगली हाथी के आ जाने से ग्रामीणों में दहशत

पेटरवार : पेटरवार प्रखंड के विभिन्न क्षेत्रो में घूम फिर कर पुनः अरजुवा- गागा के जंगल में शुक्रवार की तड़के चार बजे पहुंचा एक जंगली हाथी। अरजुवा में पुनः जंगली हाथी के आ जाने के कारण फिर से ग्रामीण दहशतजदा हो गए है। अपने झुंड से बिछड़ा एक जंगली हाथी गुरुवार को दिन भर प्रखंड के मायापुर पंचायत अंतर्गत चोटगढा जंगल में शरण लिए रहा। इस दौरान जंगली हाथी ने अरजुवा पंचायत के जरी घुटु निवासी लाल मांझी के खेत में लगी आलू की फसल को खाकर ओर पैरों तले कुचलकर बर्बाद कर दिया। बता दे कि एक सप्ताह पूर्व जंगली हाथियों ने इसी पंचायत के गागा के मांझी टोला ओर करमाली टोला के कई किसानों के खेतों में लगी आलू की फसल को पैरों तले रौंद कर बर्बाद कर दिया है जिसके कारण किसानों को भारी नुकसान उठाना पड़ा था। जंगली हाथियों ने गागा गांव के मांझी टोला निवासी हीरालाल मांझी एवं करमाली टोला निवासी बोधन गोप के बारी में लगे आलू की फसल को खाकर व रौंद कर बर्बाद कर दिया था।

संक्षिप्त ›› अपडेट्स

रोजगार सेवक को दिया गया प्रशिक्षण

पेटरवार : पेटरवार सी एफ पी परियोजना अंतर्गत चार दिवसीय उन्मुखीकरण प्रशिक्षण शिविर के तीसरे दिन ग्राम रोजगार सेवकों ओर मेटों को प्रशिक्षण दिया गया। यह प्रशिक्षण प्रखंड सह अंचल कार्यालय के सभागार में शुक्रवार को दिया गया। उन्मुखीकरण शिविर में सीएफपी परियोजना के सफल क्रियान्वयन एवं उसके दायित्वों को लेकर विस्तारपूर्वक जानकारी दी गयी। जिसमें मनरेगा के तहत प्राकृतिक संसाधनों का प्रवंधन, जल छाजन, आजीविका मिशन व मनरेगा योजना के माध्यम से क्रियान्वयन करने को लेकर उपस्थित ग्राम रोजगार सेवक व मेट को प्रोजेक्टर के माध्यम से विस्तार पूर्वक प्रशिक्षण दिया गया।

गरीबों की आवाज थे जगदेव बाबू : सरोज

पलामू : हरिहरगंज पूर्वी पंचायत के मुखिया सरोज प्रसाद कुशवाहा के नेतृत्व में समाजसेवियों का एक दल शहीद जगदेव प्रसाद जयंती समारोह में शामिल होने के लिए शुक्रवार को बिहार राज्य के जहानाबाद जिला अंतर्गत कुर्था स्थित शहीद जगदेव प्रसाद के शहीद स्थल पहुंचा। जयंती समारोह में पहुंचकर शहीद स्थल पर बने शहीद जगदेव प्रसाद के स्मारक पर फूल माला चढ़ाया।इस दौरानमुखिया सरोज प्रसाद ने कहा कि बाबू जगदेव प्रसाद भारत के बिहार प्रान्त में जन्मे एक क्रान्तिकारी राजनेता थे जिन्हें बिहार लेनिन के नाम से भी जाना जाता है।

अज्ञात बाइक व पिकअप वाहन के धक्के से एक की मौत, तीन घायल

राष्ट्रीय खबर

हरिहरगंज/पलामू : हरिहरगंज थाना क्षेत्र अंतर्गत शुक्रवार को दो अलग अलग सड़क हादसे में एक की मौत जबकि तीन घायल हो गए। इस दौरान पहली घटना शहर के मेन रोड स्थित होंडा शो रूम के समीप एमएच 98 पर हुई। जिसमें खड़गपुर पंचायत अंतर्गत पार पहाड़ निवासी स्व. बुधाई यादव के 45 वर्षीय पुत्र गंभीर रूप से घायल सुबोध यादव की सीएचसी में मौत हो गई। सुबोध दो अन्य साथियों के साथ बाइक पर सवार होकर ब्लॉक से घर लौट रहा था ।

तभी तेज गति से आ रही बाइक ने पीछे से टक्कर मार दी जिस वजह से तीनों गिर गए जिसमें अजय यादव और उसका पुत्र प्रकाश यादव घायल हुए हैं। इस दौरान अज्ञात बाइक चालक मौके का फायदा उठाकर फरार हो गया। ग्रामीणों द्वारा गंभीर हालत में सुबोध यादव को सीएचसी ले जाया गया। जिसकी नाजुक हालत देख चिकित्सकों ने उसे तत्काल रेफर कर दिया। परंतु उस समय सीएचसी में एम्बुलेंस नहीं रहने के कारण सुबोध ने सीएचसी में ही दम तोड़ दिया। जबकि दूसरी घटना कौआखोह के समीप रजवार मोड़ एनएच 98 पर ही घटी। जिसमें बसडीहा संडा के कुंदन कुमार सिंह गंभीर रूप से घायल हो गए जबकि संतोष शर्मा को मामूली चोटें आई है। वे दोनों रजवार गांव में बालु के लिए गए थे जहां से घर लौटने के क्रम में यह हादसा हुआ। घटना की खबर सुनकर कमलेश कुमार यादव, राजेश राम, महेन्द्र यादव के अलावा अशोक यादव, संजय कुमार यादव व समाजसेवी राजीव रंजन सहित कई लोगों ने स्थल पहुंचकर घटना की जानकारी ली।

वाहन चेकिंग अभियान में आधा दर्जन से अधिक वाहन जब्त

राष्ट्रीय खबर

पलामू: उपायुक्त एवम डीटीओ के निर्देश पर जिला मोटरयान निरीक्षक रंजीत मरांडी ने पुलिस बल के साथ हुसैनाबाद थाना क्षेत्र के पटेल चौक व जपला-छतरपुर मुख्य मार्ग के अनुमंडल गेट के समीप वाहन चेकिंग अभियान चलाया।

इस अभियान के दौरान सभी छोटे बड़े वाहनों के टैक्स पेपर, फिटनेस सर्टिफिकेट, परमिट, इंश्योरेंस, काउंटर सिग्नेचर, ड्राइवरी लाइसेंस आदि की जांच की।जांच में आधा दर्जन से अधिक वाहन अनफिट मिले। इसमें ट्रैक्टर, पिकप व बाइक शामिल हैं, जिसे जब्त किया गया। इन जब्त वाहनों को हुसैनाबाद थाना को सौंपा गया। एमवीआई ने सभी वाहन संचालकों से कहा कि अपने वाहनों के सभी कागजात दुरुस्त कराये, तभी जब्त वाहन को रीलिज किया जाएगा। उन्होंने कहा कि बिना ड्राइवरी लाइसेंस वाहन चलाना अपराध है।एमवीआई ने कहा कि बिना अनुभव के गाड़ी चलाने से सड़क हादसा की आशंका बनी रहती है। इसके साथ ही अपने साथ दूसरे के जीवन को भी खतरे में डाल देते हैं। उन्होंने बाइक चालकों को चेतावनी देते हुए कहा कि बिना हेलमेट गाड़ी नहीं चलाये। अगर बिना हेमलेट पकड़े जाते हैं, तो जुमार्ना के साथ साथ प्राथमिकी भी दर्ज की जायेगी। उन्होंने कहा कि हुसैनाबाद अनुमंडल क्षेत्र में लगातार वाहन चेकिंग अभियान चलाया जाएगा।

एसी ने मरकच्चो में कई कार्यालयों का निरीक्षण किया

राष्ट्रीय खबर

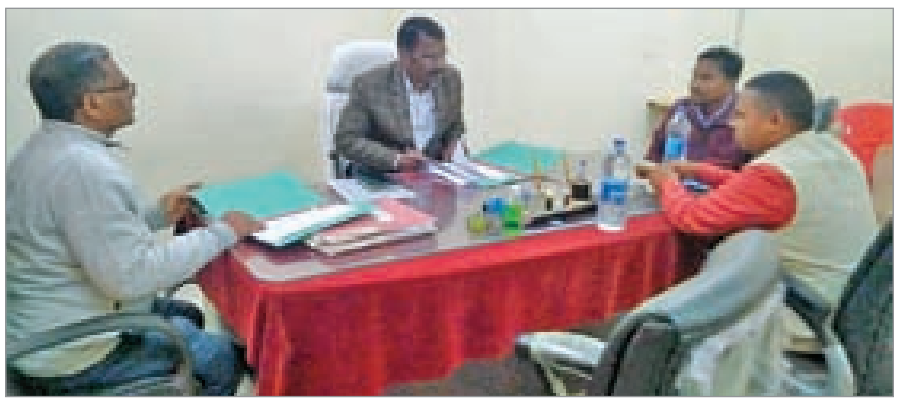

मरकच्चो: पूर्व निर्धारित कार्यक्रम के तहत शुक्रवार को अपर समाहर्ता कोडरमा अनिल कुमार तिर्की ने अंचल कार्यालय, प्रखंड कार्यालय व बाल विकास परियोजना कार्यालय का निरीक्षण किया। निरीक्षण के क्रम में आम जनता की समस्याओं का निष्पादन पंजी, संधारण त्रुटि में सुधार का निर्देश दिया गया। लंबित दाखिल खारिज को को पूर्ण करने का निर्देश दिया गया साथ ही साथ सरकार द्वारा संचालित महत्वाकांक्षी योजनाओं की समीक्षा की गई एवं आवश्यक दिशा निर्देश दिए गए। जिसमें सावित्रीबाई फुले किशोरी समृद्धि योजना, मुख्यमंत्री रोजगार सृजन योजना मुख्यमंत्री, पशुधन योजना, मुख्यमंत्री सर्वजन पेंशन योजना, मुख्यमंत्री सुखाड़ राहत योजना, मनरेगा योजना इत्यादि की समीक्षा की गई। साथ ही साथ सभी अंचल राज्य कर्मचारी को दाखिल खारिज में तेजी लाने का दिशा निर्देश दिया गया। इस मौके पर अंचलाधिकारी रामसुमन प्रसाद, प्रखंड विकास पदाधिकारी पप्पू रजक, बाल विकास परियोजना पदाधिकारी गिरेंद्र बूटी समेत सभी अंचल प्रखंड के कर्मी उपस्थित थे।

विवाहिता ने फांसी लगाकर आत्महत्या कर ली

सतगावां : थाना क्षेत्र ग्राम बदाल में शुक्रवार को दिन में विवाहिता ने दुप्पटा से फांसी लगाकर आत्महत्या कर ली। टेहरो पंचायत के बदाल निवासी सिकंदर यादव की 20 वर्षीय पुत्री खुशबू कुमारी ने अपने मायके बदाल में फांसी लगाकर आत्महत्या कर ली। गांव के ही कुछ लोग उसके घर गए तो देखा कि वह दुप्पटा से फांसी लगाई हुई है। गांव वाले एक दूसरे को हल्लागुल्ला कर खबर किए और इसकी सूचना सतगावां पुलिस को दी गई। सूचना पाकर सतगावां पुलिस अपने दल बल के साथ पहुंच कर शव को अपने कब्जे में ले कर पोस्टमार्टम के लिए सदर अस्पताल कोडरमा भेजा दिया।

शहर >> अपडेट

विधेयक लौटाए जाने के खिलाफ प्रतिवाद मार्च

कोडरमा: भाकपा जिला मंत्री प्रकाश रजक ने बताया कि महामहिम राज्यपाल 1932 खतियान आधारित विधेयक लौटाए जाने के खिलाफ दिनांक 4 फरवरी दिन शनिवार को भाकपा जिला परिषद कोडरमा 3 कला मंदिर झुमरी तिलैया से प्रतिवाद मार्च निकालेगी। वह प्रतिवाद मार्च झुमरीतिलैया विभिन्न मार्ग घूमते हुए स्थानीय झंडा चौक पहुंचकर सभा में तब्दील होगा।

सिटी अपडेट्स >>

डीटीओ के नेतृत्व में चला वाहन जांच अभियान

सतगावां: थाना चेकपोस्ट पर डीटीओ भागीरथ यादव के नेतृत्व में सतगावां थाना मोड़ के समीप सघन वाहन जांच अभियान चलाया गया। सतगावां थाना के पुलिस प्रशासन व पुलिस बल के सहयोग से वाहन जांच अभियान चलाया गया। इस दौरान मुख्य मार्ग पर गुजरने वाले दर्जनों दोपहिया व चारपहिया वाहनों को रुकवा कर वाहनों की जांच की गई। जांच अभियान में उक्त मार्ग पर गुजरने वाले सभी दोपहिया व चार पहिया वाहनों के जांच से संबंधित आवश्यक कागजात, हेल्मेट, ट्रिपल लोड़, सीट बेल्ट, ड्राईविंग लाइसेंस आदि की गहनता से जांच की गई।

दो बाइक की टक्कर में एक व्यक्ति गंभीर

कोडरमा: जिले के तिलैया थाना क्षेत्र अंतर्गत मोरियावां मंदिर के समीप बुधवार की रात दो बाइक की टक्कर में एक व्यक्ति गंभीर रूप से घायल हो गया। घायल की पहचान चांदेडीह निवासी 35 वर्षीय सुरेंद्र साव पिता स्व भीम साव के रूप मे हुई। परिजनों द्वारा उक्त घायल व्यक्ति को सदर अस्पताल लाया गया। वहीं घटना की खबर पाकर पूर्व जिला परिषद अध्यक्ष शालिनी गुप्ता गुरुवार को सदर अस्पताल पहुंचकर घायल सुरेंद्र साव का हाल-चाल जाना व जल्द स्वस्थ होने की कामना की।

संक्षिप्त >> अपडेट्स

पहला सेमीफाइनल 4 फरवरी को

कोडरमा: जिला क्रिकेट एसोसिएशन के तत्वाधान में खेले जा रहे जगदीश यादव मेमोरियल इंटर स्कूल क्रिकेट टूनार्मेंट में जिले की सुपर 4 टीमें सेमीफाइनल में पहुंच गई है। सेमीफाइनल में पहुंचने वाली टीम सैक्रेड हार्ट स्कूल झुमरीतिलैया, मेरिडियन एकेडमी झुमरी तिलैया, डीएवी पब्लिक स्कूल झुमरी तिलैया और आदर्श प्लस टू उच्च विद्यालय मधवाटांड़ है। पहला सेमीफाइनल 4 फरवरी को सेक्रेड हार्ट स्कूल और डीएवी पब्लिक स्कूल के बीच खेला जाएगा। और दूसरा सेमीफाइनल 6 फरवरी को मेरिडियन अकैडमी और आदर्श प्लस टू उच्च विद्यालय मधवाटांड़ के बीच खेला जाएगा। दोनों सेमीफाइनल चंदवारा स्थित पुलिस लाइन मैदान में प्रातः 9 बजे से खेले जाएंगे। सेमीफाइनल और फाइनल पूर्व की भांति कलर ड्रेस और सफेद बॉल से ही खेला जाएगा। टूनार्मेंट को लेकर स्कूलों और खिलाड़ियों में जबरदस्त उत्साह है।

वेंडिंग जोन का आवंटन शहरी फुटपाथ विक्रेताओं के बीच होगा

कोडरमा: प्रशासक नगर पंचायत कोडरमा जितेंद्र कुमार जैसल ने बताया कि दीनदयाल अंत्योदय योजना-राष्ट्रीय शहरी आजीविका मिशन योजना के शहरी फुटपाथ विक्रेताओं हेतु सहायता कार्यक्रम के घटक अंतर्गत सब्जी मार्केट कोडरमा बाजार में स्थित वेंडिग जोन का आवंटन शहरी फुटपाथ विक्रेताओं के बीच किया जाना है। इसके लिए नगर पंचायत कोडरमा द्वारा सर्वेक्षण सूची में शामिल वैसे शहरी फुटपाथ पथ विक्रेता, जिन्हे नगर पंचायत कोडरमा द्वारा निबंधित पथ विक्रेता का प्रमाण पत्र दिया गया है।

उपायुक्त ने की लंबित मामलों की समीक्षा

राष्ट्रीय खबर

पाकुड़: उपायुक्त वरूण रंजन ने माननीय उच्च न्यायालय में लंबित मामलों की समीक्षा की एवं प्रति शपथ पत्र दायर करने में तेजी लाने का निर्देश दिया। इस कार्य में किसी भी प्रकार की लापरवाही बर्दाश्त नहीं की जाएगी। बैठक में बताया गया कि न्यायालय में दायर लंबित रिट याचिका की प्रति प्राप्त कर जवाब तैयार कर न्यायालय में प्रस्तुत करने का निर्देश दिया गया।

बैठक में महत्वपूर्ण पत्रों की समीक्षा की गई तथा जो मामले लंबित पाए गए उनको जल्द से जल्द निष्पादित करने का निर्देश दिया गया। उपायुक्त ने कहा कि माननीय उच्च न्यायालय द्वारा जो निर्देश दिए जाते हैं उनके निष्पादन में त्वरित रूप से अनुपालन करें। बैठक में अनुमंडल पदाधिकारी हरिवंश पंडित, कार्यपालक, जिला आपूर्ति पदाधिकारी श्री संजय कुमार दास, कार्यपालक दंडाधिकारी श्री आशुतोष, जिला खनन पदाधिकारी श्री प्रदीप कुमार साह, जिला समाज कल्याण पदाधिकारी अंजु कुमारी, जिला शिक्षा अधीक्षक श्री मुकुल राज, पाकुड़ अंचलाधिकारी श्री आलोक वरण केसरी, जिला पशुपालन पदाधिकारी श्री कमलेश कुमार भारती समेत अन्य उपस्थित थे।

सभी लंबित योजनाओं को मार्च तक करें पूरा: उपायुक्त

पाकुड़: उपायुक्त वरूण रंजन की अध्यक्षता में अनुसूचित जनजाति, अनुसूचित जाति, अल्पसंख्यक और पिछड़ा वर्ग कल्याण विभाग द्वारा संचालित कब्रिस्तान, बिरसा आवास, जाहिरस्थान, धुमकुड़िया, आवासीय विद्यालय, छात्रावास मरम्मती आदि योजनाओं कि समीक्षा की गई।इस क्रम में समाहरणालय स्थित अपने कार्यालय कक्ष में उपायुक्त ने आवासीय विद्यालय, किताझोर, पाकुड़, आवासीय विद्यालय धनगढ़ा, लिट्टीपाड़ा, आवासीय विद्यालय डुमरचीर, अमड़ापाड़ा एवं आवासीय विद्यालय कुंजबोना, लिट्टीपाड़ा में छात्रावास मरम्मती,रंग रोगन, शौचालय मरम्मती, रसोईघर, बिजली की व्यवस्था, पानी की व्यवस्था आदि के लिए प्राक्कलन बनाने का निर्देश दिया। साथ ही साथ सभी कल्याणकारी योजनाओं में प्रगति लाने का निर्देश दिया। बिरसा आवास योजना में लंबित योजनाओं को मार्च तक पूर्ण करने का निर्देश दिया?। छात्रवृत्ति भुगतान के लिए डाटा एंट्री अपलोड करने का निर्देश दिया गया।

मौके पर जिला कल्याण पदाधिकारी विजन उरांव समेत अन्य उपस्थित थे।

अवैध उत्खनन को लेकर छापामारी, माइंस को भरा गया

राष्ट्रीय खबर

कोडरमा : कोडरमा वन विभाग की टीम ने सलईडीह जंगल में ढिबरा का अवैध उत्खनन को लेकर छापेमारी किया।ट वन विभाग के रेंजर को मिली गुप्त सूचना के आधार पर कोडरमा वनपाल सुजीत कुमार सोनी के नेतृत्व में सलईडीह के पास गुरुवार की शाम 4 बजे छापामारी किया गया। वन विभाग की गाड़ी देखते हुए सभी लोग भागने में सफल रहे जिसके बाद शुक्रवार को जेसीबी ले जाकर अवैध उत्खनन को गड्ढे को भर दिया गया। वनपाल सुजीत कुमार से पूछे जाने पर उन्होंने बताया कि रेंजर को मिली गुप्त सूचना के आधार पर कार्यवायी हुई। सलईडीह में अवैध उत्खनन हो रहा था जिसके बाद वहां वन विभाग की टीम ने पहुंचकर छापामारी की, गाड़ी को देखते हुए मजदूर सब भागने में सफल रहे। जिसके बाद शुक्रवार को जेसीबी के द्वारा अवैध उत्खनन में गड्ढे को भरा गया। छापामारी के दौरान 1 बोरा ढिबरा और कार्य करने का कई सामान भी बरामद की गई है। इस मामले में वन अधिनियम के तहत मामला दर्ज किया जा रहा है। छापामारी दल में पंकज कुमार दास, हिरामन उरवा, अनिल कुमार यादव मौजूद थे।

प्रशिक्षण कार्यक्रम का हुआ शुभारंभ

महेशपुर (पाकुड़): प्रखंड मुख्यालय स्थित कृषि तकनीकी सहायता केंद्र भवन में शुक्रवार को पांच दिवसीय मशरूम प्रशिक्षण कार्यक्रम का शुभारंभ जिला उद्यान पदाधिकारी प्रसनजीत महतो के द्वारा किया गया। प्रशिक्षण कार्यक्रम में महेशपुर एवं पाकुड़िया प्रखंड के किसानों ने भाग लिया। प्रशिक्षण में उपस्थित प्रतिभागी किसानों को मशरूम बीज उत्पादन, बीज उत्पादन में रीसाइक्लिंग, मशरूम किट बनाने के घरेलू विधि, विपणन हेतु पर्याप्त मार्केट लिंकेज, सप्लाई चैन, मशरूम के प्रोसैस्ड प्रोडक्ट जैसे आचार एवं अन्य खाद्य सामग्री उत्पादन के लिए विस्तार पूर्वक जानकारी देने का कार्य किया जा रहा है। प्रशिक्षण के अंत में किसानों के बीच मशरूम किट का भी वितरण किए जाने की बात कही गई। प्रशिक्षण कार्यक्रम का आयोजन कृषक विद्यापीठ ट्रस्ट रांची के द्वारा संचालित किया जा रहा है। जिला उद्यान कार्यालय पाकुड़ द्वारा प्रायोजित है। इस अवसर पर श्याम कुमार सिंह,पूलक घोष, आइनुल अंसारी सहित अन्य शिक्षक गण उपस्थित थे।

दो पक्षों में विवाद , लिंक रोड पर परिचालन हुआ ठप

राष्ट्रीय खबर

महेशपुर (पाकुड़): अमड़ापाड़ा-शहरग्राम मुख्य सड़क के गोबिंदपुर गांव के पास शुक्रवार को ग्रामीणों ने मुख्य सड़क को जाम करते हुए कोयला परिचालन ठप कर दिया। सड़क जाम के कारण सड़क के दोनों ओर कोयला ढोने वाले हाईवा का लाइन लग गया। ग्रामीणों से मिली जानकारी के अनुसार प्रतिदिन उक्त सड़क में नो एंट्री लगती है। नो एंट्री के दौरान एक हाईवा चालक तेजी एवं लापरवाही से हाईवा चलाते हुए नो एंट्री तोड़कर भागने लगा। इसी दौरान एक युवक बाइक से उक्त हाईवा चालक को रोकना लगा। इसी दौरान कुछ ग्रामीणों ने उक्त बाइक चालक के साथ मारपीट कर दिया। जिसके बाद गांव के लोग दो पक्ष में बट गया एवं आक्रोशित होकर सड़क को जाम कर दिया। सड़क जाम की सूचना मिलते ही कोल कंपनी के अधिकारी जाम स्थल पहुंचकर ग्रामीणों से वार्ता कर रहे थे। समाचार भेजे जाने तक सड़क जाम जारी था।

सुखाड़ राहत योजना अंतर्गत लंबित आवेदनों का त्वरित कार्रवाई का दिया निर्देश: सीओ

राष्ट्रीय खबर

महेशपुर (पाकुड़): सीओ रितेश जयसवाल ने कार्यालय कक्ष में अंचल कर्मियों के साथ साप्ताहिक बैठक किया। बैठक में मुख्य रूप से मुख्यमंत्री सुखाड़ राहत योजना के अंतर्गत श्रेणी ₹गर₹ के लंबित आवेदनों के त्वरित निष्पादन के लिए आगामी सात फरवरी तक एवं प्रधानमंत्री किसान सम्मान निधि योजना अंतर्गत 10 फरवरी तक आवेदन पत्रों के निष्पादन का निर्देश दिया गया। दाखिल खारिज,जाति, आय, निवास प्रमाण पत्र के त्वरित निष्पादन हेतु आवश्यक दिशा निर्देश दिया गया। मंगलवार एवं शुक्रवार को विशेष रूप से आम जनों के कार्यों के निष्पादन हेतु मुख्यालय दिवस के रूप में कार्यालय में उपस्थित रहने का निर्देश दिया गया। बैठक में उपस्थित अंचल कर्मियों को 24 घंटे के अंदर प्रधानी गांव में प्रधानों से वसूले गए लगान को हल्का वार अंचल नजारत में जमा करने का निर्देश दिया गया। बैठक में सीओ रितेश जयसवाल के अलावे अंचल निरीक्षक राजेश कुमार साहा सहित राजस्व उपनिरीक्षक उपस्थित थे।

विवाहिता की गला रेत कर हत्या, जांच में जुटी पुलिस

राष्ट्रीय खबर

बालूमाथ : बालूमाथ थाना क्षेत्र के मासियातू गांव में एक विवाहिता की गला रेतकर हत्या कर दी गयी है। महिला मासियातू गांव निवासी प्रमोद प्रसाद गुप्ता की पत्नी सुनीता देवी बतायी जाती है। घटना गुरुवार देर रात की बतायी जा रही है। प्राप्त जानकारी के अनुसार प्रमोद प्रसाद गुप्ता गुरुवार को साप्ताहिक बाजार के लिए बमनहेरुआ गांव गया था और देर रात अपने घर लौटा जहां उसकी पत्नी खून से लथपथ मृत पड़ी थी।

उधर, इस घटना की जानकारी मिलते ही पुलिस मौके पर पहुंची और शव को कब्जे में लेकर पोस्मार्टम के लिए लातेहार सदर अस्पताल भेज दिया है और मामले की जांच में जुट गयी है। बालूमाथ थाना पुलिस ने मौके से जांच के दौरान दो चाकू, एक मोबाइल चार्जर व एक मोबाइल बरामद किया है। विवाहिता की हत्या किसने और क्यों की, इसका पता अभी नहीं चल पाया है। पुलिस घटना के सभी पहलुओं को ध्यान में रखते हुए मामले की जांच कर रही है। बताया गया कि महिला मासियातू गांव में ही एक किराना की दुकान चलाती थी। गांव वालों के मुताबिक उसे किसी से कोई शिकायत और झगड़ा नहीं थी। इधर, ग्रामीणों द्वारा घटना की कड़ी निंदा करते हुए हत्याकांड में शामिल लोगों को गिरफ्तार करने की मांग की गयी है। हत्या के बाद मासियातू और आसपास के ग्रामीण क्षेत्रों में दहशत का माहौल देखा जा रहा है।

मां रथाही यज्ञ को लेकर डंडाडीह जयनगर में हुआ झंडा रोपण

>> श्रद्धालुओं की भीड़ उमड़ी

राष्ट्रीय खबर

जयनगर: मां रथाही यज्ञ को लेकर झंडा रोपण, जयनगर डंडाडीह में संपन्न हुआ। जयनगर प्रखंड अंतर्गत पावर हाउस स्थित मां रथाही मंदिर में यज्ञ हेतु झंडा रोपण किया गया। झंडा रोपण आचार्य पंडितों के द्वारा विधिवत मंत्र उच्चारण कर पांच पुजारियों मुख्य पुजारी विजय राम, वीरेंद्र कुमार स्वर्णकार, दीपक ठाकुर, राजेंद्र चौधरी, भगवान राम, सभी पांचो पुजारी अपनी अर्धांगिनी के साथ झंडा रोपण कार्यक्रम के लिए यज्ञ स्थल पर यज्ञ के लिए बैठे। झंडा रोपण के दौरान सभी अतिथि गण महिला पुरुष बच्चे उपस्थित थे। हाथों में भगवा ध्वज लेकर जय श्री राम, जय हनुमान, जय भोलेनाथ, जय माता दी, जय कारे के साथ पूरा क्षेत्र गुंजायमान था। यज्ञ एवं मंदिर निर्माण हेतु सभी ग्रामवासी क्षेत्रवासी ने आर्थिक शारीरिक सहयोग देकर मंदिर निर्माण किया गया। ध्वजारोहण पूर्ण होने के बाद यज्ञ प्रारंभ किया जाएगा। ध्वजारोहण में उपस्थित पूर्व विधायक जानकी प्रसाद यादव ने कहा कि यज्ञ होने से क्षेत्र में शांति कायम होती है। वातावरण शुद्ध होता है। उपस्थित प्रमुख अंजू देवी ने कहा कि यज्ञ के द्वारा मंत्र उच्चारण एवं संख की ध्वनि से जहां तक इसकी आवाज पहुंचती है। वहां का वातावरण मंगलमय हो जाता है, सारी विपदा टल जाती है। आसुरी शक्तियों का विनाश होता हो जाता है। ध्वजारोहण कार्यक्रम में मुख्य रूप में पूर्व विधायक जानकी प्रसाद यादव, प्रमुख अंजू देवी, स्थानीय मुखिया सुनीता देवी, जिला परिषद सदस्य केदारनाथ यादव, मध्य जिला परिषद सदस्य प्रीति कुमारी, मुखिया रुपाली कुमारी, सुरेंद्र भाई मोदी, पूर्व प्रमुख जयप्रकाश राम, मंडल अध्यक्ष शशि भूषण चौधरी, बीएनपी वर्णवाल, यज्ञ समिति के अध्यक्ष अशोक सिंह, उपाध्यक्ष राजेश शाव, पवन सिंह सुजीत कुमार, उप कोषाध्यक्ष राकेश कुमार, राजूराम, सुरक्षा प्रभारी शंकर राम, विजय शंकर समाजसेवी संयोजक ओम प्रकाश पांडे, कोषाध्यक्ष अर्जुन चौधरी, पुनीत यादव, नीलकंठ वर्णवाल, कन्हाई चंद्र यादव, शिक्षक रवि यादव, हीरामन मिस्त्री, विद्यालय डायरेक्टर रामदेव यादव, मुखिया कौशर उर्फ चूरन खान, अरमान खान, क्षेत्र के सभी सदस्य भक्तगण आचार्य पंडित ग्रामीण जनता महिला बच्चे बूढ़े उपस्थित थे।

न्यूज फटाफट

लापता शिक्षक का नहीं मिला कोई सुराग

कोडरमा: नगर पंचायत अंतर्गत दूधीमाटी वार्ड नं 11के निवासी सेवानिवृत उच्च विद्यालय शिक्षक गिरिजा नंदन प्रसाद का तीसरे दिन भी कोई पता नहीं चल पाया है। वे मंगलवार को दिन के 11 बजे से लापता हैं। इधर उनके घर विधायक डॉ नीरा यादव और पूर्व जिप अध्यक्ष शालिनी गुप्ता पहुंचीं और परिजनों से मुलाकात की। इस गंभीर मामले को संज्ञान लेते हुए नीरा यादव पुलिस अधीक्षक से फोन पर बात कर जांच में गहन छानबीन करते हुए पता करने को कहा। ज्ञात हो कि 31 जनवरी के 12 बजे दिन के बाद से ही सेवानिवृत शिक्षक गिरिजा नंदन प्रसाद लापता हैं। परिजनों के अनुसार वे घर से बड़की बागी होते हुए चेचाई के रास्ते चाराडीह पहुंचे थे, जिसका जानकारी मोबाइल लोकेशन एवं स्थानीय ग्रामीण महिलाओं से पता चला। उसके बाद से लोकेशन बंद हो गया। इसकी तहकीकात प्रशासन द्वारा की जा रही है और परिजनो द्वारा भी गुमशुदगी का पर्चा चिपका कर एवं टेंपो से प्रचार करवाया जा रहा है। वहीं दूधीमाटी चौक के निकट रहने वाले अशोक सोनी की पत्नी की मृत्यु के उपरांत विधायक नीरा यादव शोक संतप्त परिजनो से मुलाकात किया एवं उन्हें ढांढस बंधाने की कोशिश किया।

सरकार की कथनी और करनी में फर्क: रजक

कोडरमा: झारखंड अनुबंधित पारा चिकित्सा कर्मी संघ के द्वारा अनिश्चितकालीन हड़ताल को लेकर सदर अस्पताल कोडरमा पहुंचकर सीपीआई जिला मंत्री प्रकाश रजक ने समर्थन किया। वही श्री रजक ने कहा कि पार कर्मियों का मांग जायज है झारखंड सरकार को सहानुभूति पूर्वक विचार करते हुए इनकी मांगों को मान लेना चाहिए। पर्याप्त रिक्त पद है, जिसके लिए इन लोगों को रखा गया है। आज हड़ताल की स्थिति में पूरा स्वास्थ्य विभाग चरमरा गई है। ऐसे में जनता के हित और पारा कर्मियों के हित को देखते हुए और सरकार के हित को भी देखते हुए इसे तुरंत हड़ताल समाप्त करवाना चाहिए। झारखंड सरकार यदि इन अनुबंध कर्मियों के जायज मांगों पर पुनर्विचार नहीं करती है तो भारतीय कम्युनिस्ट पार्टी एवं एटक के द्वारा जिले में बड़ा आंदोलन चलाने पर फैसला लिया जाएगा। धरना की अध्यक्षता चंदन पांडे कर रहे थे। धरना में संध्या कुमारी, शकुंतला देवी, रितम कुमारी, सुनीता कुमारी, पूनम कुमारी, नंदनी कुमारी, कविता कुमारी, अनिता कुमारी, संजू कुमारी, चंदन पांडे, इंद्रदेव जादव, जाफर हसन, सागर कुमार आदि दर्जनों कर्मी धरना पर मौजूद थे।

अन्नपूर्णा देवी ने श्री 108 प्रसन्न सागर का दर्शन किया

कोडरमा: केंद्रीय शिक्षा राज्य मंत्री सह कोडरमा सांसद अन्नपूर्णा देवी ने सम्मेद शिखर पारसनाथ में जैन संत आचार्य श्री 108 प्रसन्न सागर जी महाराज का दर्शन किया और आशीर्वाद प्राप्त किया। इस दौरान केंद्र शिक्षा राज्य मंत्री को प्रतीक चिन्ह देकर, शाल ओढ़ाकर सम्मानित किया गया। मौके पर केंद्रीय शिक्षा राज्य मंत्री ने कहा कि गुरुदेव का दर्शन और आशीर्वाद प्राप्त कर मैं अपने आपको धन्य समझ रही हूं। जाड़ा गर्मी बरसात हर परिस्थिति में पर्वत पर रहकर इस तरह की एकांतवास मौन अखंड महा साधना आश्चर्य के समान है जो कि एक महा तपस्वी साधक ही कर सकता है। आज भारतीय संस्कृति और धर्म ऐसे ही महा साधना करने वाले संतो के कारण प्रकाशमान ह। मौके पर जमुआ के विधायक केदार हाजरा, गिरिडीह के पूर्व सांसद रविंद्र पांडे, निवर्तमान पार्षद पिंकी जैन, चतरा के पूर्व विधायक जनार्दन पासवान, पूर्व जिला परिषद सदस्य राजकुमार यादव आदि लोगों को भी गुरुदेव प्रसन्न सागर जी का आशीर्वाद प्राप्त हुआ और सम्मानित किया गया।

पारा लीगल वोलेनटियर्स के साथ एक बैठक

कोडरमा : जिला विधिक सेवा प्राधिकार कोडरमा के तत्वावधान में व्यवहार न्यायालय स्थित जिला न्याय सदन कोडरमा सभागार में जिले में कार्यरत सभी पारा लीगल वोलेनटियर्स के साथ एक बैठक सह कार्यशाला का आयोजन किया गया। यह कार्यक्रम कोडरमा के प्रधान जिला एवं सत्र न्यायाधीश सह अध्यक्ष जिला विधिक सेवा प्राधिकार विरेन्द्र कुमार तिवारी के निर्देश के आलोक में किया गया ह्लइस बैठक सह कार्यशाला में जिला विधिक सेवा प्राधिकार के सचिव अभिषेक प्रसाद ने उपस्थित पारा लीगल वोलेनटियर्स को कई प्रकार की कानूनी प्रावधानों एवं प्राधिकार द्वारा चलाये जा रहे कार्यक्रमों की विस्तृत जानकारी दी। प्रसाद ने पारा लीगल वोलेनटियर्स को संबोधित करते हुए कहा कि प्राधिकार द्वारा चलाये जा रहे कार्यक्रमों एवं केंद्र व राज्य सरकार की कल्याणकारी योजनाओं का लाभ समाज के अंतिम व्यक्ति तक पहुंचाने में पारा लीगल वोलेनटियर्स की भूमिका अत्यंत ही महत्वपूर्ण है ।

वेबीनार का हुआ आयोजन

कोडरमा : ग्रिजली कॉलेज ऑफ एजुकेशन में नेशनल डिजिटल लाइब्रेरी ऑफ इंडिया की तरफ से एक वेबीनार का आयोजन किया गया। जिसमें नेशनल डिजिटल लाइब्रेरी ऑफ इंडिया काउंसिल आईआईटी खड़गपुर की तरफ से आउटरीच मैनेजर सुमन पंजा ने बी.एड सत्र 2021-23 तथा 2022-24 के प्रशिक्षुओं को संबोधित करते हुए नेशनल डिजिटल लाइब्रेरी ऑफ इंडिया की जानकारी दी तथा उन्हें जागरूक करते हुए इसकी उपयोगिता के बारे में प्रशिक्षुओं को बताया । महाविद्यालय के प्राचार्य प्रोफेसर डॉक्टर बी.सी.स्वैन ने प्रशिक्षुओं को संबोधित करते हुए कहा की यह डिजिटल लाइब्रेरी ऑफ इंडिया भारतीय भाषाओं के पुस्तकों का एक प्रमुख पुस्तकालय है जो इंटरनेट पर सभी के लिए उपलब्ध है।

कारपोरेट सरपरस्त बजट के खिलाफ प्रतिवाद मार्च

कोडरमा : केन्द्रीय कांरपोरेट परस्त बजट के खिलाफ सीपीआई एम कोडरमा बाजार में विरोध मार्च निकाला और नुक्कड़ सभा की। किसान विरोधी बजट फार दो फेंक दो, पीएम किसान समृद्धि योजना के आवंटन में कटौती क्यों, मोदी सरकार जबाब दो, खाद्य सुरक्षा के आबंटन में कटौती क्यों मोदी सरकार जबाब दो, एस टी, एस सी, अल्पसंख्यक के लिए आवंटन में कटौती क्यों जबाब दो, खाद के अनुदान में कटौती क्यों, गगन भेदी नारा लगाते हुए प्ले कार्ड लेकर कोडरमा भ्रमण कर जयनगर चौक पर कामरेड रमेश प्रजापति के अध्यक्षता में सम्पन्न हुई ।जिसमें जिला सचिव असीम सरकार ने नुक्कड़ सभा को सम्बोधित करते हुए बजट की मुख्य बिन्दुओं को बताया।

सिरासीता में वार्षिक तीर्थ यात्रा संपन्न

गुमला: जिला के डुमरी प्रखंड स्थित चारो और पहाड़ों से घिरा सुंदर दृश्य एवं मनमोहक सिरासीता में वार्षिक तीर्थ यात्रा सरना समाज के द्वारा संपन्न किया गया। जिला कांग्रेस कमेटी के जिला अध्यक्ष चैतु उरॉव सिरासिता धार्मिक स्थल जाकर सरना धर्म गुरु बंधन तिग्गा से विचार विमर्श कर सिरा सीता को पर्यटन के रूप में विकसित करने के लिए आवश्यक कार्रवाई करने पर सहमति बनी। यहां पर दर्शनार्थियों के सुविधा के लिए शौचालय, स्नान के लिए स्नानागार ,लोगों के ठहरने के लिए आश्रय गृह आदि विषयों पर विस्तार पूर्वक चर्चा किया गया। आने वाले अप्रैल महीना में राज्य स्तरीय राजीव पड़ा प्रार्थना सभा की आवश्यक बैठक आयोजित की जाएगी। जिसमें एक समिति का गठन किया जाएगा। जिसमें सभी राज्यों के प्रतिनिधि शामिल होंगे और सिरासिता के विकास के लिए एक ठोस रणनीति बनाई जाएगी ।

पीरपहाड़ विवाद सुलझा

महेशपुर (पाकुड़): प्रखंड के पीरपहाड़ विवाद को लेकर शुक्रवार को सीओ रितेश जायसवाल के अध्यक्षता में ग्राम प्रधान एवं ग्रामीणों के साथ एक बैठक आयोजित की गई। बैठक में थाना प्रभारी सुनील कुमार रवि, जिप सदस्य समसुन मुर्मू,20 सूत्री अध्यक्ष अब्दुल वदूद मुख्य रूप से उपस्थित थे। बैठक में सीओ ने राजस्व उगाही से संबंधित मामले को लेकर दोनों पक्षों से वार्ता किया। मेला के उपरांत साफ सफाई जैसे गतिविधियों को लेकर तथा मेला में केयरटेकर के रूप में दोनों पक्षों की ओर से दो-दो सदस्यों को प्रतिनियुक्त करने एवं दोनों पक्षों के धार्मिक पूजा स्थल पर किसी प्रकार की छेड़छाड़ न करने की बात पर सहमति बनी। मजार कमेटी से अभिलंब आगामी उर्स मेला को लेकर केयरटेकर की प्रतिनियुक्ति के आलोक में दोनों पक्षों में सहमति बन गई।

न्यूज फटाफट

बांग्लादेश क्रिकेट बोर्ड में बढ़ाया डोनाल्ड का अनुबंध

ढाका : बंगलादेश क्रिकेट टीम के तेज गेंदबाजी कोच एलन डोनाल्ड का अनुबंध इसी साल अक्टूबर-नवंबर में खेले जाने वाले एकदिवसीय विश्व कप तक के लिये बढ़ा दिया गया है। बीसीबी के अध्यक्ष जलाल यूनुस ने क्रिकबज ने कहा, ''डोनाल्ड का अनुबंध एकदिवसीय विश्वकप 2023 तक बढ़ाया गया है।'' ऐसा माना जा रहा है कि डोनाल्ड वर्तमान में वर्क परमिट वीजा का इंतजार कर रहे हैं वहीं बीसीबी के एक अधिकारी ने कहा कि वे अपने विदेशी कोचिंग स्टाफ के 22 फरवरी तक ढाका पहुंचने की उम्मीद जता रहे हैं, ताकि टीम इंग्लैंड के आगामी दौरे की तैयारी शुरू कर सके, जिसमें तीन वनडे और तीन टी20 मैच शामिल हैं। मैच ढाका और चटगांव में एक मार्च से शुरू होने वाला है। बीसीबी के नवनियुक्त मुख्य कोच चंडिका हाथुरूसिघा के दिशा निर्देशन में 23 फरवरी को इंग्लैंड श्रृंखला के लिए शिविर शुरू करने की उम्मीद जतायी गयी है, जिनके 20 फरवरी तक टीम से जुड़ने की उम्मीद है। बंगलादेशी टीम इंग्लैंड में आयरलैंड सीरीज खेलने के लिए पूरी तरह से फिट है। बीसीबी के एक अधिकारी ने कहा कि मई में होने वाली अपनी अंतिम सुपर लीग श्रृंखला में आयरलैंड को इंग्लैंड में बंगलादेश की मेजबानी करने की उम्मीद है। आयरलैंड ने हालांकि हमें आधिकारिक तौर पर इसकी पुष्टि नहीं की है, लेकिन सूचित किया है कि वे इंग्लैंड में श्रृंखला की मेजबानी करने का प्रयास में जुटे हुए हैं।

वॉटर स्पोर्टस के डेब्यू में जीते गोल्ड मेडल

नई दिल्ली: खेलो इंडिया यूथ गेम्स 2022 के तीसरे दिन ऐतिहासिक दिन पर मेजबानों ने अपनी राजधानी शहर के खूबसूरत अपर लेक क्षेत्र में कयाकिंग और कैनोइंग में सभी चार स्वर्ण पदक जीतकर धूम मचा दी। ड-2 1000 मीटर लड़कों की स्प्रिंट जोड़ी नितिन वर्मा और रिमसन मैरेम्बम ने सबसे पहले लाइन पार की। नितिन और रिमसन इसी के साथ खेलो इंडिया यूथ गेम्स के चौथे संस्करण के पहले स्वर्ण पदक विजेता भी बन गए है।इसके अलावा महाराष्ट्र और उत्तर प्रदेश के राज्यों ने भी खेलो इंडिया यूथ गेम्स में गोल्ड मेडल हासिल किए है। टेबल टेनिस में दोनों राज्यों ने स्वर्ण पदक जीतने में सफलता हासिल की है। हालांकि ये दिन पूरा मध्य प्रदेश के ही नाम पर था। मध्य प्रदेश ने अपनी अद्भुत वॉटर स्पोर्ट्स में प्राकृतिक कौशल का प्रदर्शन किया। इन खेलों में मध्य प्रदेश ने चार स्वर्ण जीते। आधिकारिक बयान के मुताबिक ओडिशा और तेलंगाना पानी में अन्य शीर्ष प्रदर्शनकर्ता थे, जिन्होंने कुल छह रजत और कांस्य पदक जीते। इंदौर के अभय प्रशाल में हो रहे टेबल टेनिस प्रतियोगिता में भी लड़कों और लड़कियों के युगल मुकाबलों में दो स्वर्ण पदक महाराष्ट्र और उत्तर प्रदेश की टीम को मिले है। महाराष्ट्र ने लड़कियों की श्रेणी में और उत्तर प्रदेश ने लड़कों की श्रेणी में स्वर्ण पदक हासिल किया है।
लड़कियों के युगल फाइनल में पृथा वर्तिकर और जेनिफर वर्गीज ने रिशा मीरचंदानी और तनीश कोटेचा को 3-0 (13-11, 11-9, 11-7) से मात दी। बॉयज डबल्स का फाइनल चार गेम तक चला लेकिन उत्तर प्रदेश के दिव्यांश श्रीवास्तव और सार्थ मिश्रा ने पश्चिम बंगाल के सुजल बनिक और बोधिसत्व चौधरी को 3-1 (8-11, 11-8, 11-6, 11-8) से हराया। वहीं कांस्य रदक लड़कियों की श्रेणी में कर्नाटक और लड़कों की श्रेणी में महाराष्ट्र के पास गया।

प्रेरणा झारखंड के गरीब किसान परिवार की दो खिलाड़ी अपने जिले का नाम रोशन करने पहुंची हैं

'केराकत' ने यूथ गेम्स में जमाया रंग

- झारखंड में हॉकी की नर्सरी माने जाने वाले सिमडेगा की कई लड़कियों को प्रभावित किया
- जिनमें से कुछ का जीवन रील पात्र केरकेता से काफी कुछ मिलता जुलता है

एजेंसियां

ग्वालियर: वर्ष 2007 में महिला हाकी पर आधारित रिलीज हुयी बालीवुड फिल्म 'चक दे इंडिया' की किरदार सोईमोई केर-केता से प्रेरणा लेकर खेलो इंडिया यूथ गेम्स (मध्यप्रदेश) में झारखंड के गरीब किसान परिवार की दो खिलाड़ी अपने जिले का नाम रोशन करने पहुंची हैं। चक दे इंडिया में निशा नायर ने झारखंड की खिलाड़ी सोइमोई केरकेता का किरदार निभाया था। फिल्म ने झारखंड में हॉकी की नर्सरी माने जाने वाले सिमडेगा की कई लड़कियों को प्रभावित किया, जिनमें से कुछ का जीवन रील पात्र केरकेता से काफी कुछ मिलता जुलता है। खेलो इंडिया यूथ गेम्स खेलने ग्वालियर पहुंची झारखंड महिला हॉकी टीम के पास दो केरकेता हैं। दोनों को रजनी कहा जाता है और दोनों के पिता किसान हैं और दोनों भारत के लिए खेलना चाहते हैं। फर्क सिर्फ इतना है कि एक खेलो इंडिया में पहली बार भाग ले रहा है और दूसरा पांचवीं बार। रजनी केरकेता (जूनियर) रांची के पास बरियातू की रहने वाली हैं और पहली बार खेलो इंडिया यूथ गेम्स में भाग ले रही हैं। 14 साल की रजनी इसे लेकर काफी उत्साहित हैं हालांकि उन्हें खेलो इंडिया यूथ गेम्स और वहां मिलने वाली सुविधाओं के बारे में ज्यादा जानकारी नहीं है। रजनी केरकेटा (जूनियर) ने कहा, '' यह मेरा पहला खेलो इंडिया यूथ गेम्स है। मैं इसे लेकर रोमांचित हूं। मैं बरियातू हॉस्टल में रहती हूं और वहां प्रैक्टिस करता हूं। मैंने दीदी (सीनियर खिलाड़ी) से खेलो इंडिया यूथ गेम्स के बारे में बहुत कुछ सुना है। मैं यहां खेलकर रोमांचित हूं।'' वहीं रजनी केरकेटा (सीनियर) एकलव्य में रहती हैं और अपने पांचवें खेलो इंडिया के लिए ग्वालियर पहुंची हैं। वह 2018 से 2021 तक चार बार खेलो इंडिया यूथ गेम्स में खेल चुकी हैं। रजनी ने कहा, ''यह मेरा पांचवां खेलो इंडिया है। मैं सिमडेगा से हूँ और मेरे पिता एक किसान हैं। मेरा एक भाई है, वह खेती में मेरे पिता की मदद करता है।'' रजनी ने बताया कि झारखंड की टीम ने दिल्ली, पुणे और गुवाहाटी में दूसरा स्थान हासिल किया था। पंचकूला में टीम को कांस्य मिला। रजनी ने कहा, 'हमें अब तक तीन रजत और एक कांस्य मिला है। मैंने पंचकूला में 8 गोल किए। मैं टूर्नामेंट का शीर्ष हॉकी खिलाड़ी बन गयी हूं।'' रजनी ने कहा कि जब वह चौथी कक्षा में थी तब उसने खेलना शुरू किया और 2022 में रांची एक्सीलेंसी अकादमी में शामिल हो गई, जिसे खिलाड़ी बोलचाल की भाषा में एकलव्य अकादमी कहते हैं। रजनी ने कहा कि हॉकी खेलने के लिए उनके पिता प्रेरणा के मुख्य स्रोत हैं। रजनी ने यह भी कहा कि वह भारतीय महिला हॉकी टीम की कप्तान रानी रामपाल को अपना आदर्श मानती हैं। पिछले साल केरल में सब-जूनियर, जूनियर और सीनियर नेशनल खेलने वाली रजनी ने कहा, ''रानी दीदी मेरी आदर्श हैं। मैं उसके जैसा बनना चाहता हूं। देश के लिए खेलना मेरा सपना है और मैं अपने परिवार के लिए सम्मान कमाना चाहती हूं।'' खेलो इंडिया यूथ गेम्स के बारे में रजनी ने कहा कि यह नए खिलाड़ियों के लिए एक उपयोगी मंच है, जहां अंतरराष्ट्रीय स्तर की व्यवस्था के तहत प्रतियोगिताएं आयोजित की जाती हैं। रजनी ने कहा, ''यह मेरा पांचवां खेलो इंडिया यूथ गेम्स है। मैंने हर बार इसमें बदलाव देखा है। दिल्ली से पंचकूला तक के सफर में काफी कुछ बदल गया है। इससे खिलाड़ियों को एक्सपोजर मिलता है और वे एक-दूसरे को अच्छी तरह से जान पाते हैं।'' खेलो इंडिया यूथ गेम्स 2022 की मेजबानी मध्य प्रदेश कर रहा है, जहां वाटर स्पोर्ट्स को एक नए खेल के रूप में शामिल किया गया है। साथ ही पांच पारंपरिक खेल भी इसकी खूबसूरती बढ़ा रहे हैं। इनमें मध्य प्रदेश का राजकीय खेल मलखंभ भी है। मध्यप्रदेश के 8 शहरों में हो रहे 27 खेलों व एक ट्रैक साइकिलिंग इवेंट में 6000 से अधिक खिलाड़ी भाग ले रहे हैं।

भारत के खिलाफ आस्ट्रेलिया को जंपा की कमी खलेगी : श्रीराम

एजेंसियां

बेंगलुरू: आस्ट्रेलिया के पूर्व सहायक कोच श्रीधरन श्रीराम भारत के खिलाफ नौ फरवरी से शुरू होने वाली चार टेस्ट मैचों की श्रृंखला के लिए स्पिनर एडम जंपा को आस्ट्रेलियाई टीम में नहीं चुने जाने से निराश हैं। आस्ट्रेलिया ने अनुभवी ऑफ स्पिनर नाथन लियोन, एश्टन एगर, लेग स्पिनर मिशेल स्वैपसन और युवा ऑफ स्पिनर टॉड मर्फी को अपनी 18 सदस्यीय टीम में शामिल किया है। आस्ट्रेलियाई टीम से छह साल तक जुड़े रहने वाले श्रीराम ने ह्यसिडनी मार्निंग हेराल्डह्न से कहा कि मैं जंपा को यहां (भारत में) गेंदबाजी करते हुए देखना पसंद करता, क्योंकि उसके पास तेजी है। उसके पास पिच से मदद हासिल करने की क्षमता है।
उन्होंने कहा कि यह ऐसी चीज है जिस पर मैं नजर रखता हूं कि कौन सा गेंदबाज पिच की मदद से बल्लेबाज को परेशान करता है। मेरा मानना है कि जंपा इस तरह का गेंदबाज है। भारत की तरफ से आठ वनडे खेलने वाले श्रीराम ने कहा कि जंपा भारत दौरे को लेकर काफी उत्साहित थे और उन्होंने यहां तक कि इस बारे में उनसे बात की थी।
उन्होंने कहा कि वह किसी अन्य की तुलना में भारत आने को लेकर अधिक उत्साहित था। वह भारत में टेस्ट मैच खेलना चाहता था। उसने दो महीने पहले दो बार मुझे फोन करके कहा था कि वह टीम में जगह बनाना चाहता है और काफी उत्साहित है। श्रीराम ने कहा कि इसके लिए उसने न्यू साउथ वेल्स की तरफ से प्रथम श्रेणी मैच खेलना शुरू कर दिया था। उसने दोनों पारियों में तीन-तीन विकेट लेकर अच्छा प्रदर्शन भी किया था, इसलिए दौरे के लिए नहीं चुने जाने से वह काफी निराश है। श्रीराम ने कहा कि आस्ट्रेलिया की असली परीक्षा लंबी अवधि तक स्पिन को उच्च स्तर पर बनाए रखना होगी। उन्होंने कहा कि आप थोड़ी धीमी गेंद या फिर तेज गेंद कर सकते हो लेकिन आपको पिच से मदद हासिल करनी होती है ।

दीपक चाहर की पत्नी के साथ दस लाख की धोखाधड़ी

आगरा: भारतीय क्रिकेट टीम के सदस्य दीपक चाहर की पत्नी जया भारद्वाज ने हैदराबाद क्रिकेट एसोसिएशन के एक पूर्व पदाधिकारी और उनके बेटे पर धोखाधड़ी का आरोप लगाया है। आरोपियों की आगरा में पारीख स्पॉर्ट्स एंड शॉप के नाम से फर्म संचालित है। आरोप है कि पिता-पुत्र ने जूतों के व्यवसाय में साझेदारी के नाम पर 10 लाख रुपये ठगे हैं। इस मामले में यहां थाना हरीपर्वत में केस दर्ज किया गया है। शाहगंज थाना क्षेत्र के मानसरोवर कालोनी निवासी दीपक चाहर के पिता लोकेंद्र चाहर पुलिस को बताया कि उनकी बहू जया भारद्वाज ने पारीख स्पॉर्ट्स एंड शॉप के मालिक ध्रुव पारीख के जरिए उनके पिता कमलेश पारीख के जूते के व्यवसाय में पार्टनरशिप के लिए ऑनलाइन लीगल एग्रीमेंट किया था। संजय प्लेस से नेट बैंकिंग के जरिए आरोपियों को 10 लाख रुपये दिए थे। इसके बाद उनकी नीयत खराब हो गई और उन्होंने पैसा हड़प लिया है।

2007 विश्व कप के हीरो जोगिंदर शर्मा ने क्रिकेट के सभी प्रारूपों से लिया संन्यास

एजेंसियां

भिवानी : वर्ष 2007 में टी20 विश्व कप विजेता भारतीय टीम के सदस्य जोगिंदर शर्मा ने शुक्रवार को अंतरराष्ट्रीय और घरेलू क्रिकेट के सभी प्रारूपों से संन्यास लेने की घोषणा की। क्रिकेटर से पुलिस अधिकारी ने बने जोगिंदर ने भारतीय क्रिकेट कंट्रोल बोर्ड (बीसीसीआई) के सचिव को संबोधित एक पत्र में उन्हें प्रदान किए गए अवसरों के लिए बोर्ड, हरियाणा क्रिकेट एसोसिएशन, चेन्नई सुपर किंग्स और हरियाणा सरकार का आभार व्यक्त किया। जोगिंदर ने बीसीसीआई सचिव जय शाह को चिट्ठी लिखकर संन्यास की घोषणा की। जोगिंदर (39) पिछले काफी समय से अंतरराष्ट्रीय क्रिकेट से दूर रहे हैं। वर्ष 2007 में ही उन्होंने आखिरी अंतरराष्ट्रीय मैच खेला था। तब टी20 विश्व कप में जोगिंदर कप्तान महेंद्र सिह धोनी के मुख्य गेंदबाजों में से एक रहे थे। जोगिंदर ने कहा, ''आज, अपार कृतज्ञता और विनम्रता के साथ, मैं अंतरराष्ट्रीय और घरेलू क्रिकेट के सभी रूपों से संन्यास लेने की घोषणा करता हूँ। वर्ष 2002 से 2017 तक की मेरी यात्रा मेरे जीवन का सबसे शानदार यात्रा रही। भारतीय टीम में खेलने का मुझे सम्मान मिला था। मैं भारतीय क्रिकेट कंट्रोल बोर्ड (बीसीसीआई), हरियाणा क्रिकेट एसोसिएशन, चेन्नई सुपर किंग्स और हरियाणा सरकार द्वारा मुझे दिए गए अवसरों के लिए आभारी हूं।'' जोगिंदर ने अंतरराष्ट्रीय करियर में चार वनडे और चार टी20 खेले। वनडे में उनके नाम एक विकेट और टी20 में चार विकेट हैं।

एजेंसियां ह्यआदिपुरुषह्न

मुंबई:

बॉलीवुड अभिनेत्री कृति सैनन फिल्मों में अलग-अलग तरह का किरदार निभाना चाहती है। कृति सैनन का कहना है कि उनकी आने वाली फिल्मों में उनके अभिनय के नये रंग दर्शकों को देखने को मिलेंगे। इन फिल्मों में पारिवारिक मनोरंजन

अलग-अलग किरदार निभाना चाहती है कृति सैनन

कहानियां शामिल हैं। उन्होंने कहा, मेरी सबसे बड़ी फिल्म प्रदर्शित होने वाली है, जिस पर मुझे बेहद गर्व है। मैं शाहिद कपूर के साथ एक प्रेम कहानी भी कर रही हूं। हम पहली बार पर्दे पर साथ काम कर रहे हैं, इसलिए आप नई केमिस्ट्री देखेंगे। कृति सैनन ने बताया बरेली की बर्फीह्न तक, मुझे एक के बाद एक छोटे शहरों की भूमिकाएं मिल रही थीं। इसलिए, मैंने युद्ध महाकाव्य ह्यपानीपतह्न में काम किया। फिर मैंने ह्यमिमीह्न में एक मजबूत और भावपूर्ण भूमिका निभाई। मैं अलग-अलग रोल करना चाहती हूं।

सलमान खान को लेकर फिल्म बनायेंगे आमिर खान!

एजेंसियां

मुंबई: बॉलीवुड अभिनेता आमिर खान , सलमान खान को लेकर फिल्म बना सकते हैं। बॉलीवुड में चर्चा है कि आमिर खान फिल्म ह्यचैंपियनह्न का रीमेक बनाना चाहते हैं।इस फिल्म के लिये वह खुद को नहीं बल्कि किसी और को कास्ट करना चाहते हैं। कहा जा रहा है कि आमिर खान यह फिल्म ह्यआमिर खान प्रोडक्शनह्न के तले बनाना चाहते हैं। साथ ही वह इस स्क्रिप्ट पर डायरेक्टर आरएस प्रसन्ना के साथ पिछले छह महीनों से काम भी कर रहे हैं। अब जब इस स्क्रिप्ट का काम पूरा हो गया है, तो आमिर ने फिल्म में सलमान को कास्ट करने का फैसला किया है। आमिर ऐसा मानते हैं कि लार्जर दैन लाइफ ड्रामा के लिए सलमान से अच्छा कोई नहीं है और इस वजह से उन्होंने इस फिल्म को उन्हें ऑफर किया है। कहा जा रहा है कि सलमान ने भी इस फिल्म में दिलचस्पी दिखाई है। आमिर खान इस फिल्म को प्रोड्यूस करेंगे, जबकि आरएस प्रसन्ना फिल्म को निर्देशित करेंगे। आमिर को लगता है कि सलमान ही इस फिल्म के साथ जस्टिस करेंगे।

जान्हवी कपूर ने शेयर किया वर्कआउट वीडियो

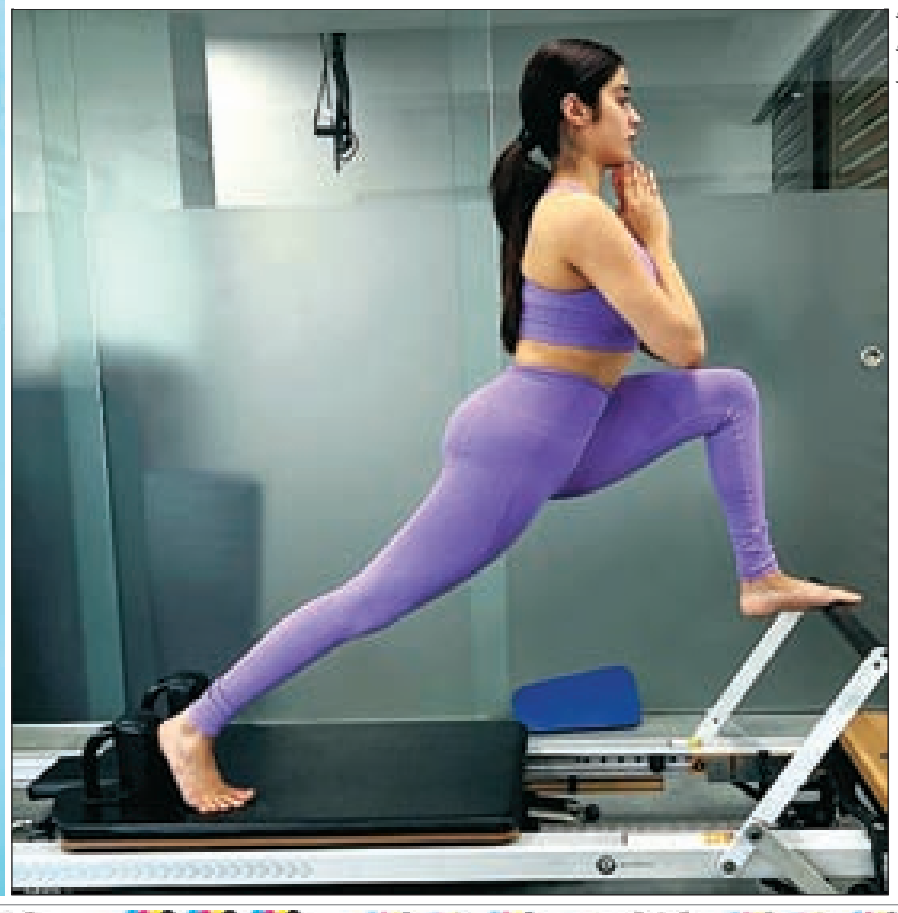

एजेंसियां

मुंबई: बॉलीवुड अभिनेत्री जान्हवी कपूर ने सोशल मीडया पर अपना वर्कआउट वीडियो शेयर किया है। जान्हवी कपूर अपनी फिटनेस का काफी ख्याल रखती है। जान्हवी ने इंस्टाग्राम पर अपना एक वर्कआउट वीडियो शेयर किया है, जिसमें वह इंटेंस वर्कआउट करती हुई नजर आ रही हैं। इस वीडियो में जान्हवी के साथ उनके ट्रेनर भी दिखाई दें रहे हैं। यह वर्कआउट वीडियो जान्हवी के फैंस को काफी पसंद आ रहा है। इस वीडियो पर फैंस जमकर लाइक्स और कमेंट कर रहे हैं। जान्हवी कपूर की आने वाली फिल्मों में 'मिस्टर एंड मिसेज माही', 'बवाल', 'दोस्ताना 2' शामिल है।

पूजा हेगड़े के प्यार में पड़े सलमान खान!

एजेंसियां

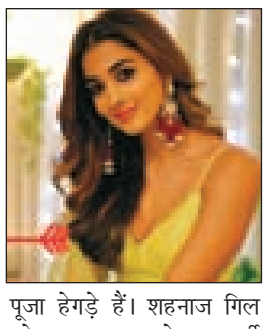

मुंबई: बॉलीवुड में भले ही सलमान खान को भाईजान कहा जाता है लेकिन बहुत कम लड़कियां है जो उनको भाईजान मानती हैं। करोड़ो लड़कियों के दिल पर राज करने वाले सलमान खान का नाम कई बॉलीवुड एक्ट्रेस के साथ जुड़ चुका हैं। संगीता बिजलानी, एश्वर्या राय बच्चन, लूलिया वंतूर, जैकलीन फर्नांडिस आदि कई एक्ट्रेस है जिनके साथ सलमान खान के अफेयर के किस्से सामने आ चुके हैं। हाल ही में दो एक्ट्रेस ऐसी है जिनके साथ सलमान खान का नाम जोड़ा गया। ये एक्ट्रेसस शहनाज गिल और पूजा हेगड़े हैं। शहनाज गिल को सलमान खान के घर पार्टी में उनके काफी करीब देखा गया था, इससे पहले भी शहनाज गिल बिग बॉस में सलमान खान की पसंदीदा प्रतियोगी रही हैं। ऐसे में कयास लगाए जाने लगे की सलमान खान और शहनाज गिल के बीच कुछ हैं!

प्रदेश >> अपडेट

ट्रक से दो मोटर साइकिलों के टकराने से तीन की मौत

सतना : सतना जिले के सिविल लाइन थाना क्षेत्र में एक खड़े ट्रक से दो मोटर साइकिलों के टकरा जाने से तीन लोगों की मौत हो गयी है। घटना स्थल पर पहुंची पुलिस जैसे ही मृतकों को लेकर रवाना हुयी। तभी एक अन्य मोटर साइकिल खड़े ट्रक से टकरा गयी, जिसमे एक और युवक की मौत हो गयी। मृतकों की पहचान की जा रही है।

शॉर्ट न्यूज अपडेट्स >>

शिवराज ने इस्लाम नगर का नाम जगदीशपुर किए जाने पर जतायी प्रसन्नता

भोपाल : मध्यप्रदेश के मुख्यमंत्री शिवराज सिंह चौहान ने भोपाल स्थित इस्लाम नगर का नाम पुनः जगदीशपुर किए जाने पर प्रसन्नता व्यक्त करते हुए आज कहा कि यह इसका प्राचीन और ऐतिहासिक नाम था। चौहान ने यहां मीडिया से चर्चा में कहा कि मुझे बताते हुए प्रसन्नता है कि इस्लाम नगर का नाम अब पुनः जगदीशपुर हो गया है, जो उसका प्रचीन और ऐतिहासिक नाम था।

देश में कोरोना संक्रमण के 1764 मामले

नयी दिल्ली : पूरी दुनिया में दो साल से ज्यादा समय बीतने के बावजूद जहां अभी भी कुछ देशों में कोरोना संक्रमण के मामले तेजी से बढ़ रहे है, लेकिन राहत की बात यह है कि भारत में इस महामारी के संक्रमण के अभी 1764 मामले रह गए हैं। केंद्रीय स्वास्थ्य एवं परिवार कल्याण मंत्रालय ने शुक्रवार को बताया कि सुबह सात बजे तक 220.54 करोड़ से अधिक टीके दिये जा चुके हैं। मंत्रालय ने बताया कि देश में कोरोना के सक्रिय मामले बढ़कर 1,764 हो गए हैंऔर इसी अवधि में कोरोना से 98 मरीज सकुशल होकर अस्पताल से घर के लिए लौट गए हैं, जिससे कोविड से निजात पाने वालों की, अब तक कुल संख्या बढ़कर 4,41,50,617 हो गयी है।

संक्षिप्त >> अपडेट्स

रेड्डी ने फिल्मकार विश्वनाथ के निधन पर जताया शोक

हैदराबाद : आंध्र प्रदेश के मुख्यमंत्री वाई एस जगन मोहन रेड्डी ने तेलुगू फिल्म निर्देशक के .विश्वनाथ के निधन पर शक्रवार को शोक व्यक्त किया। रेड्डी ने ट्वीट कर अपने शोक संदेश में कहा,''विश्वनाथ तेलुगु संस्कृति व भारतीय कलाओं का आईना हैं। उनके निर्देशन में बनी फिल्मों ने तेलुगु फिल्म उद्योग को अद्वितीय सम्मान दिलाया। वह एक कलाकार के रूप में तेलुगु भाषी लोगों के दिलों में हमेशा रहेंगे।''विश्वनाथ का गुरुवार रात हैदराबाद में एक निजी अस्पताल में निधन हो गया। वह 92 वर्ष के थे। उन्हें भारतीय सिनेमा का सर्वोच्च सम्मान दादा साहेब फाल्के पुरस्कार से सम्मानित किया गया था। दादा फाल्के पुरस्कार से सम्मानित होने वाले वह 48वें शख्स थे। उन्हें 2016 में दादा साहेब फाल्के पुरस्कार से नवाजा गया था।

राजनीति

विपक्ष के हंगामे के कारण दूसरे दिन भी नहीं चली राज्यसभा की कार्यवाही

हिडेनबर्ग की रिपोर्ट को लेकर हंगामा जारी

▶▶ हंगामा करने वाले सदस्यों पर कार्रवाई की जायेगी : सभापति

▶▶ सदन में व्यवस्था होने के बाद ही कार्यवाही का संचालन किया जा सकता है

एजेंसियां

नयी दिल्ली : राज्यसभा में शुक्रवार को भी हिडेनबर्ग की रिपोर्ट को लेकर हंगामा जारी रहा जिससे बजट सत्र में लगातार दूसरे दिन कोई कामकाज नहीं हो सका और सदन की कार्यवाही सोमवार तक के लिए स्थगित कर दी गयी। सभापति जगदीप धनखड़ ने सुबह के स्थगन के बाद सदन की कार्यवाही शुरू करते हुए निजी विधेयक पेश किये जाने का उल्लेख किया तभी कुछ विपक्षी सदस्य जोर जोर से बोलने लगे। इस दौरान आम आदमी पार्टी के संजय सिंह अपनी सीट से उठकर सदन के बीचोबीच आने की कोशिश करने लगे। इसी दौरान धनखड़ ने कहा कि जब सभापति ने व्यवस्था दे दी है तो उस पर किसी भी सदस्य को बोलने की जरूरत नहीं होनी चाहिए। उन्होंने कहा कि सदन करोड़ों देशवासियों के हितों में काम नहीं कर रहा है और करोड़ों रुपये बहाये जा रहे हैं। इस दौरान भी सिंह अपनी सीट से उठकर गलियारे में खड़े और कुछ जोर-जोर से बोलते देखे गये। इस पर सभापति ने सिंह का नाम लेते हुये कहा कि आप अपनी सीट पर चले जायें। उन्होंने हंगामा करने वाले सदस्यों को चेतावनी देते हुये कहा कि अभी सदन की कार्यवाही सोमवार तक स्थगित की जा रही है लेकिन सोमवार को हंगामा करने वाले सदस्यों पर कार्रवाई की जायेगी। इसके बाद उन्होंने सदन की कार्यवाही स्थगित कर दी। इससे पहले सुबह में धनखड़ ने नियम 267 के अंतर्गत 15 सदस्यों के स्थगन नोटिस मिलने की जानकारी दी। उन्होंने कहा कि ये नोटिस प्रावधानों के अनुरूप नहीं होने के कारण खारिज किए जाते हैं। उन्होंने कहा कि ये नोटिस कांग्रेस के मल्लिकार्जुन खड़गे, प्रमोद तिवारी और एमी याग्निक, राष्ट्रवादी कांग्रेस पार्टी की प्रियंका चतुर्वेदी, द्रविड़ मुन्नेत्र कषगम के तिरुचि शिवा, वामपंथी दलों के जॉन ब्रिटास, के इलावराम और के शिवदासन, तेलंगाना राष्ट्र समिति के के केशव राव तथा अन्य सदस्यों ने दिए हैं। इसके बाद सभापति ने सदन में शून्यकाल चलाने का प्रयास किया तो कांग्रेस सहित विपक्षी दलों के सदस्य जोर-जोर से बोलने लगे। सभापति ने कहा कि सदन में व्यवस्था होने के बाद ही कार्यवाही का संचालन किया जा सकता है। उन्होंने सदस्यों से शांत होने की अपील की लेकिन इसका कोई असर नहीं हुआ। इस पर धनखड़ ने सदन की कार्यवाही ढाई बजे तक के लिए स्थगित कर दी।

कश्मीर के कुछ हिस्सों में हल्की बर्फबारी होने का पूर्वानुमान

एजेंसियां

श्रीनगर : जम्मू कश्मीर में कश्मीर के कुछ हिस्सों में अगले 24 घंटों में हल्की बर्फबारी होने का पूर्वानुमान जताया गया है। मौसम विभाग ने शुक्रवार को यह जानकारी दी। मौसम विभाग कार्यालय ने कहा कि कश्मीर में आज बादल छाए हुए हैं और जम्मू क्षेत्र में अगले दो सप्ताह तक मुख्य रूप से मौसम शुष्क रहने का अनुमान है, साथ ही कहा कि इस अवधि के दौरान भारी हिमपात और बारिश होने का अनुमान नहीं जताया गया है। स्वतंत्र मौसम पर्यवेक्षक फैजान आरिफ ने कहा कि शुक्रवार को बांदीपोरा, गंदेरबल और कुपवाड़ा जिलों के ऊंचाई वाले इलाकों में हल्की से मध्यम बारिश या फिर बर्फबारी होने का अनुमान जताया गया है। केन्द्रशासित प्रदेश की ग्रीष्मकालीन राजधानी श्रीनगर में आज न्यूनतम तापमान एक दिन पहले के शून्य से नीचे 0.4 डिग्री सेल्सियस के मुकाबले शून्य से नीचे 0.6 डिग्री सेल्सियस दर्ज किया गया। जो मौसम की इस अवधि के दौरान सामान्य से 0.1 डिग्री सेल्सियस अधिक रहा। श्रीनगर-जम्मू राष्ट्रीय राजमार्ग पर काजीगुंड में न्यूनतम तापमान शून्य से नीचे 2.6 डिग्री सेल्सियस दर्ज किया गया, जबकि गुरुवार रात यह तापमान शून्य से नीचे 2.0 डिग्री सेल्सियस रिकॉर्ड किया गया था। दक्षिण कश्मीर के पर्यटन स्थल पहलगाम में आज न्यूनतम तापमान शून्य से नीचे 1.5 डिग्री सेल्सियस दर्ज किया गया, जबकि पिछली रात यह तापमान शून्य से नीचे 2.9 डिग्री सेल्सियस रिकॉर्ड किया गया था। चरवाहों की इस घाटी के लिए मौसम की इस अवधि के दौरान तापमान सामान्य से 4.6 डिग्री सेल्सियस अधिक था। सीमांत कश्मीर के कुपवाड़ा जिले में न्यूनतम तापमान शून्य से नीचे 2.3 डिग्री सेल्सियस के मुकाबले शून्य से नीचे 0.8 डिग्री सेल्सियस नीचे दर्ज किया गया। जिससे लोगों को ठंड से कुछ राहत मिली।उत्तरी कश्मीर के गुलमर्ग में आज न्यूनतम तापमान शून्य से नीचे 7.0 डिग्री सेल्सियस दर्ज किया गया, जबकि पिछली रात तापमान शून्य से नीचे 7.6 डिग्री सेल्सियस था।

केरल के वित्त मंत्री ने 2023-24 के लिए बजट पेश किया

▶▶ लोगों पर बोझ डाले बिना अतिरिक्त संसाधन जुटाने के लिए साहसिक कदम उठा रही है

एजेंसियां

तिरुवनंतपुरम : केरल के वित्त मंत्री के एन बालगोपाल ने शुक्रवार को विधानसभा में मार्क्सवादी कम्युनिस्ट पार्टी (माकपा) नीत पिनाराई विजयन सरकार का दूसरा पूर्ण बजट पेश किया। वर्ष 2016 के विधानसभा चुनाव में 91 सीटों की तुलना में 2021 में 140 विधानसभा सीटों में से 99 सीटें जीतकर लगातार दूसरी बार सत्ता में आई माकपा के नेतृत्व वाली सरकार का यह दूसरा पूर्ण बजट है। बालगोपाल ने कहा कि सरकार मौजूदा आर्थिक मंदी के मद्देनजर आम लोगों पर बोझ डाले बिना अतिरिक्त संसाधन जुटाने के लिए साहसिक कदम उठा रही है।

अमृतसर में पाकिस्तानी ड्रोन मार गिराया,पांच किग्रा हेरोइन बरामद

एजेंसियां

अमृतसर : सीमा सुरक्षा बल (बीएसएफ) ने पंजाब के अमृतसर सेक्टर की अग्रिम सीमा चौकी रीअर कक्कड़ में शुक्रवार को एक पाकिस्तानी ड्रोन को मार गिराया। ड्रोन के साथ पांच किलोग्राम हेरोइन बरामद हुई है। बीएसएफ के जनसंपर्क अधिकारी ने बताया कि तड़के लगभग ढाई बजे सुरक्षा बल के जवानों ने पाकिस्तान की ओर से भारतीय क्षेत्र में रीअर कक्कड़ क्षेत्र में प्रवेश करने वाले एक ड्रोन को मार गिराया। उन्होंने बताया कि सुबह तड़के क्षेत्र की तलाशी के दौरान सीमा पर लगी कंटीली बाड़ और जीरो लाइन के बीच गिरा ड्रोन बरामद हुआ। जवानों ने ड्रोन के साथ बंधी पांच किलोग्राम हेरोइन भी बरामद की है।

सीबीआई ने परीक्षा में घोटाले को लेकर जम्मू में 35 से अधिक स्थानों पर मारे छापे

एजेंसियां

जम्मू : जम्मू-कश्मीर में वित्त लेखा सहायक परीक्षा को लेकर कथित घोटाले में केंद्रीय जांच ब्यूरो (सीबीआई) के अधिकारियों ने शुक्रवार को जम्मू क्षेत्र में 35 से अधिक स्थानों पर छापेमारी की। उल्लेखनीय है पिछले साल लगभग एक लाख उम्मीदवार परीक्षा में शामिल हुए थे और उन्होंने विभाग पर इस भर्ती परीक्षा के पेपर लीक होने का आरोप लगाया था। अभ्यर्थियों ने इस मामले को लेकर भारी विरोध प्रदर्शन किया था उसके बाद जम्मू-कश्मीर के उपराज्यपाल मनोज सिन्हा के नेतृत्व वाले प्रशासन ने न्याय और आरोपों की जांच का आश्वासन दिया। आधिकारिक सूत्रों ने कहा कि सीबीआई की टीमों ने आज सुबह जम्मू के 35 स्थानों सहित क्षेत्र के छह जिलों में 37 स्थानों पर छापेमारी की। सूत्रों ने बताया छापेमारी की कार्रवाई जम्मू कश्मीर कर्मचारी चयन आयोग 'जेकेएसएसबी' द्वारा आयोजित वित्तीय विभाग के लेखा सहायक के पदों के लिए परीक्षा में कथित भ्रष्टाचार और अनियमितताओं से जुड़े एक मामले के संबंध की गयी है। इससे पहले पिछले साल अक्टूबर में भी छापेमारी की गई थी। सीबीआई ने जम्मू-कश्मीर पुलिस सब-इंस्पेक्टर भर्ती घोटाले के सिलसिले में 2022 में एक पुलिस कर्मी और केंद्रीय रिजर्व पुलिस बल (सीआरपीएफ) के एक जवान सहित कई लोगों को गिरफ्तार किया था।

न्यूज फटाफट

पाकिस्तान में ट्रेलर-कोच की टक्कर में 18 लोगों की मौत

इस्लामाबाद : पाकिस्तान के उत्तर पश्चिम खैबर पख्तूनख्वा प्रांत में एक यात्री बस के ट्रेलर से टकरा जाने से कम से कम 18 लोगों की मौत हो गयी और कई अन्य घायल हो गये। पुलिस के अनुसार कोहाट जिले में सिंधु राजमार्ग पर कोहाट सुरंग के पास गुरुवार देर रात को एक यात्री बस विपरीत दिशा से आ रहे एक ट्रेलर से टकरा गई। पुलिस ने कहा कि बचाव दल को शवों और वाहन के अंदर फंसे घायलों को निकालने के लिए दुर्घटनाग्रस्त यात्री बस को काटना पड़ा। पुलिस ने कहा कि दुर्घटना ट्रेलर की तेज गति के कारण हुई। यात्री बस उत्तर पश्चिम लक्की मारवात जिले से प्रांतीय राजधानी पेशावर जा रहा थी। हादसे के बाद बचाव दल और पुलिस मौके पर पहुंची और घायलों को पास के अस्पताल में पहुंचाया। पाकिस्तान में मुख्य रूप से, खराब सड़कों,खराब रखरखाव वाले वाहनों और अव्यवसायिक ड्राइविंग के कारण सड़क दुर्घटनाएं अक्सर होती रहती है।

म्यांमार ने 37 शहरों में मार्शल लॉ घोषित किया

यंगून : पूर्व एशियाई देश म्यांमार की राज्य प्रशासन परिषद ने दक्षिण के चार क्षेत्रों के 37 शहरों और चार राज्यों में मार्शल लॉ घोषित किया है। परिषद के गुरुवार रात जारी आदेशों के अनुसार 37 शहर सागिंग क्षेत्र से, 11 चिन राज्य से, सात मैगवे और बागो क्षेत्र से पांच-पांच, कयाह राज्य से चार, तनिंथयी क्षेत्र और कायिन और मोन राज्य क्रमशः राज्य से दो-दो है। परिषद ने एक बयान में कहा कि परिषद ने संबंधित सैन्य कमांड के कमांडरों को सुरक्षा करने, कानून का शासन और शांति बनाए रखने के लिए प्रशासनिक और न्यायिक शक्ति दी। यह कदम देश द्वारा आपातकाल की स्थिति को छह महीने के लिए बढ़ाए जाने के एक दिन बाद आया है।

पूनियां ने चेन्नई से जोधपुर तक ट्रेन के फेरे बढ़ाने की मांग की

जयपुर/चेन्नई : राजस्थान के भारतीय जनता पार्टी (भाजपा) प्रदेश अध्यक्ष डॉ. सतीश पूनियां से राजस्थानी प्रवासियों की सुविधा के मद्देनजर चेन्नई से जोधपुर तक चलने वाली ट्रेन के फेरे बढ़ाने की रेल मंत्री अश्विनी वैष्णव से मांग की हैं। डा पूनियां चेन्नई में प्रवासी राजस्थानियों से संवाद कर रहे हैं और इस कार्यक्रम में प्रवासी राजस्थानियों ने चेन्नई से जोधपुर तक चलने वाली साप्ताहिक ट्रेन के फेरे बढ़ाने की मांग की तो उन्होंने कार्यक्रम के दौरान ही वैष्णव को फोन पर निवेदन कर मांग के बारे में अवगत कराया। उन्होंने बताया कि इस पर वैष्णव ने फोन पर ही प्रवासी राजस्थानियों को संबोधित कर आश्वस्त किया है कि आपकी इस मांग को शीघ्र ही पूरा करने की कोशिश की जायेगी और मारवाड़ सहित पूरे राजस्थान में रेलवे को मजबूत करने के लिए केंद्र की मोदी सरकार पूरी मजबूती के साथ कार्य कर रही है, जिससे रेलवे की मजबूती के साथ साथ राजस्थान में भी रेलवे के माध्यम से रोजगार के अवसर बढ़ रहे हैं।

नए सचिवालय भवन में लगी आग

हैदराबाद : तेलंगाना की राजधानी हैदराबाद में निर्माणाधीन सचिवालय भवन में शुक्रवार सुबह अचानक से आग लग गयी। आग लगने की सूचना मिलने के बाद दमकल की करीब 10 गाड़ियां मौके पर पहुंचीं और बहुमंजिला इमारत की पहली मंजिल पर लगी आग पर काबू पा लिया गया। पुलिस के अनुसार इस घटना में किसी के घायल होने की सूचना नहीं है। उन्होंने बताया कि यह घटना उस हुई जब 17 फरवरी को मुख्यमंत्री चंद्रशेखर राव के जन्मदिन पर भवन के भव्य उद्घाटन की तैयारियां जोर शोर से चल रही है। डॉ बीआर अंबेडकर के नाम पर नया सचिवालय 610 करोड़ रुपये की लागत से लगभग सात लाख वर्ग फुट क्षेत्र में बनाया जा रहा है। फिलहाल आग के कारणों का पता नहीं चल पाया है।

शिवराज ने स्वयंसेवी संस्था के प्रतिनिधियों के साथ पौधरोपण किया

भोपाल : मध्यप्रदेश के मुख्यमंत्री शिवराज सिंह चौहान के साथ सोसायटी फॉर सिविल सर्विसेज एस्पायरेंट्स के प्रतिनिधियों ने पौधरोपण किया। आधिकारिक जानकारी के अनुसार चौहान ने यहां शचामला हिल्स स्थित उद्यान में जामुन, बरगद और टिकोमा के पौधे लगाए। इस मौके पर सोसाइटी के श्रीकांत नेमा, चंदन यादव, दीपेन्द्र ढींगरा तथा प्रियंका शर्मा और छाया शर्मा ने भी पौधरोपण किया

फखरुद्दीन चिश्ती के सालाना उर्स की तैयारियों के निर्देश

अजमेर : राजस्थान में अजमेर जिले के सरवाड़ कस्बे में बीस फरवरी से शुरु होने जा रहे सूफी संत हजरत ख्वाजा फखरुद्दीन चिश्ती के सालाना उर्स की तैयारियों के सिलसिले में अजमेर जिला कलक्टर अंशदीप ने उपखंड अधिकारी विकास मोहन भाटी एवं तहसीलदार राहुल पारीख को मेला क्षेत्र में आवशचक व्यवस्थाओं के निर्देश दिए हैं।

ई-प्रोक्योरमेंट सेल
अधीक्षण अभियंता का कार्यालय,
भवन निर्माण विभाग,भवन अंचल, हजारीबाग

अति अल्पकालीन ई-प्रोक्योरमेंट नोटिस
ई-टेन्डर रेफरेन्स नं०- BCD/BCHZB/HAZARIBAG/19/2022-23
दिनांक- 02.02.2023

1.	कार्य का नाम	Construction of JKCS Office Building at Hazaribag
2.	प्राक्कलित राशि (रू०)	Rs.93,84,000/- (Ninety Three Lac Eighty Four Thousand)Only
3.	कार्य पूर्ण करने की अवधि	07 (Seven) Month
4.	निविदा प्राप्ति के लिए अंतिम तिथि / समय	13.02.2023 12.30 अपराह्न तक
5.	वेबसाईट पर निविदा प्रकाशन की तिथि	07.02.2022
6.	निविदा प्रकाशित करने वाले कार्यालय का नाम एवं पता	ई-प्रोक्योरमेंट सेल, अधीक्षण अभियंता का कार्यालय, भवन निर्माण विभाग, भवन अंचल हजारीबाग।
7.	प्रोक्योरमेंट पदाधिकारी का सम्पर्क संख्या	06548-222840
8.	ई-प्रोक्योरमेंट सेल का हेल्पलाईन संख्या	06548-222840

• किसी भी प्रकार का स्पष्टीकरण http://jharkhandtenders.gov.in पर देखा जा सकता है।
• अन्य किसी भी प्रकार की सूचना http://jharkhandtenders.gov.in पर देखा जा सकता है।
note: UCAN Registration is mandatory for the bidders.

मोहन पदाधिकारी
ई-प्रोक्योरमेंट सेल
अधीक्षण अभियंता का कार्यालय
भवन अंचल, हजारीबाग

PR 289175 Building(22-23)-D

योजना

प्रधानमंत्री नरेंद्र मोदी के ड्रीम प्रोजेक्ट उत्तराखंड के धर्मस्थल

केदारनाथ धाम के पुनर्निर्माण का कार्य जोरों पर है

▶▶ दूसरे चरण के कार्य इन दिनों बर्फ के चलते बंद पड़े हैं

▶▶ मास्टर प्लान के तहत ये सभी भवन एकरूप के होंगे

एजेंसियां

रुद्रप्रयाग : प्रधानमंत्री नरेंद्र मोदी के ड्रीम प्रोजेक्ट उत्तराखंड के केदारनाथ पुनर्निर्माण के तहत तीसरे चरण में मास्टर प्लान से एकरूप वाले भवनों का निर्माण किया जाएगा। धाम में पहले चरण के कार्य पूरे हो चुके हैं। दूसरे चरण के कार्य इन दिनों बर्फ के चलते बंद पड़े हैं। आगामी मार्च के पहले सप्ताह से बर्फ को साफ कर कार्य फिर से शुरू किए जाएंगे। आपदा से प्रभावित केदारनाथ में मार्च 2014 से पुनर्निर्माण कार्य चल रहे हैं। अक्तूबर 2017 में प्रधानमंत्री नरेंद्र मोदी ने केदारनाथ पुनर्निर्माण के अपने ड्रीम प्रोजेक्ट में शामिल करते हुए पांच परियोजनाओं का शिलान्यास किया था। तीन चरणों में शामिल इन परियोजनाओं के तहत पहले चरण में मंदिर परिसर व मंदिर मार्ग का विस्तार किया गया। साथ ही आदिगुरू शंकराचार्य का भव्य समाधिस्थल बनाया गया। वहीं, नवंबर 2021 से दूसरे चरण के कार्य शुरू किए गए, जिसमें पुलिस थाना, अस्पताल, मंदाकिनी नदी किनारे दुकानों का निर्माण, वाटर एटीएम, यात्री सुविधा केंद्र, यात्रा कंट्रोल एंड कमांड सेंटर शामिल हैं। साथ ही केदारनाथ को सीवेज सिस्टम से भी जोड़ा जा रहा है। ये सभी कार्य 35 से 45 फीसदी हो चुके हैं। लेकिन इन दिनों धाम में पांच फीट से अधिक बर्फ है, जिस कारण कार्य बंद पड़े हैं। तीसरे चरण में केदारनाथ में अनुबंध के तहत निजी भवनों का निर्माण किया जाना है। मास्टर प्लान के तहत ये सभी भवन एकरूप के होंगे। जिलाधिकारी मयूर दीक्षित ने बताया कि केदारनाथ पुनर्निर्माण में सभी लोगों का सहयोग मिल रहा है।

कार्यालय, विद्युत कार्यपालक अभियंता
विद्युत कार्यप्रमंडल, इन्जीनियर्स होस्टल धुर्वा, राँची

अति अल्पकालिक निविदा आमंत्रण सूचना संख्या – 86/22-23.

1. विभाग का नाम :- ऊर्जा विभाग।
2. निज्ञापन दाता का पदनाम :- विद्युत कार्यपालक अभियंता, विद्युत कार्य प्रमंडल, राँची।
3. परिमाल विपत्र बिक्री की अंतिम तिथि :- दिनांक 13/02/2023 तक (2.00 बजे अपराह्न तक)
4. निविदा प्राप्ति की तिथि :- दिनांक 14/02/2023 को 2.00 बजे अपराह्न तक।
5. निविदा खोलने की तिथि :- दिनांक 14/02/2023 को 3.00 बजे अपराह्न में।
6. परिमाल विपत्र बिक्री का स्थान :- नगर नियंत्रण कक्ष, राँची, /विद्युत अधीक्षण अभियन्ता, विद्युत कार्य अंचल राँची, एवं विद्युत कार्यपालक अभियंता, विद्युत कार्य प्रमण्डल, राँची।
7. निविदा प्राप्ति का स्थान :- नगर नियंत्रण कक्ष, राँची।
8. निविदा खोलने का स्थान :- विद्युत कार्य प्रमण्डल, राँची।

क्र० सं०	कार्य का नाम	प्राक्कलित राशि	अग्रधन की राशि	परिमाल विपत्र का मूल्य	कार्य समाप्ति की अवधि
1.	डोरण्डा, राँची स्थित जैक-1 के यूज क्वार्टर/ सेमिनार हॉल में 4 अदद् 20 टन क्षमता के वातानुकूलित संयंत्र के अधिष्ठापन का कार्य।	3,78,195=00	12,000=00	750=00	7 दिन
2.	बिरसा मुण्डा एयर सेट (पुराने हैंगर) राँची के एकेडेमिक ब्लॉक में 01 अदद् 1.5 टन क्षमता के वातानुकूलित संयंत्र के अधिष्ठापन का कार्य।	81,712=00	2,000=00	500=00	7 दिन
3.	धुर्वा स्थित पुलिस हेड क्वार्टर में विभिन्न कार्यालय कक्षों में 08 अदद् 1.5 टन क्षमता के वातानुकूलित संयंत्र के अधिष्ठापन का कार्य।	4,91,163=00	10,000=00	750=00	7 दिन
4.	धुर्वा स्थित पुलिस हेड क्वार्टर के आवासीय कार्यालय एवं वरीय पदाधिकारी के कार्यालय कक्ष में अधिष्ठापित वातानुकूलित संयंत्र के वार्षिक रखरखाव का कार्य।	5,25,543=00	11,000=00	1250=00	एक वर्ष
5.	बरही हजारीबाग स्थित अनुमण्डल अस्पताल में टोरकार्नर से गेट नम्बर तक केबल कनेक्शन का कार्य।	4,70,865=00	10,000=00	750=00	14 दिन

Note :- Terms & Condition also available in our website www.jharkhand.gov.in and our office Notice Board.

विद्युत कार्यपालक अभियंता,
विद्युत कार्य प्रमंडल, राँची।

PR.NO.289181 Energy(22-23):D

मजदूरों को नहीं करना होगा पलायन

रांचीः मनरेगा दिवस के अवसर पर मनरेगा आयुक्त राजेश्वरी बी ने झारखंड के तमाम मनरेगा पदाधिकारी एवं कर्मी को शुभकामनाएं दीं। उन्होंने कहा कि झारखंड में मनरेगा को ऊपरी पायदान तक ले जाने का संकल्प लें। जिन मनरेगा मजदूरों के पास जमीन नहीं है, वैसे मजदूर कौशल विकास योजना के तहत प्रशिक्षण प्राप्त कर रोजगार प्राप्त कर सकते हैं।

पड़ताल

अवैध खनन के मामले में प्रेम प्रकाश की भूमिका की ईडी कर रहा है जांच

प्रेम प्रकाश के मामले में ईडी ने जवाब दाखिल करने के लिए मांगा समय

राष्ट्रीय खबर

रांचीः जेल में बंद चर्चित कारोबारी प्रेम प्रकाश की ओर से निचली अदालत द्वारा लिए गए संज्ञान आदेश को निरस्त करने को लेकर दाखिल याचिका की सुनवाई झारखंड हाई कोर्ट में शुक्रवार को हुई। मामले में हाईकोर्ट के न्यायमूर्ति गौतम कुमार चौधरी की कोर्ट ने ईडी को जवाब दाखिल करने का निर्देश दिया है। यहां उल्लेखनीय है कि प्रेम प्रकाश की जमानत याचिका सुप्रीम कोर्ट और झारखंड हाई कोर्ट से भी खारिज हो चुकी है। अगली सुनवाई 17 फरवरी को होगी। झारखंड हाईकोर्ट के न्यायमूर्ति गौतम कुमार चौधरी की कोर्ट ने 10 जनवरी को प्रेम प्रकाश की जमानत याचिका खारिज कर दी थी। उल्लेखनीय है कि प्रेम प्रकाश सहित तीन के खिलाफ ईडी ने मनी लॉन्ड्रिंग मामले में आरोप पत्र पूर्व में ही दाखिल कर दिया है।ईडी ने अवैध खनन के मामले में प्रेम प्रकाश के 16 ठिकानों पर पहले छापेमारी की थी और बाद में 25 अगस्त को ईडी ने प्रेम प्रकाश को गिरफ्तार किया था। ईडी की टीम ने प्रेम प्रकाश के ठिकानों पर हुई छापेमारी के दौरान अरगोड़ा स्थित आवास से दो एके-47 और 60 गोलियां बरामद की थी। इसके अलावा कई अवैध संपत्तियों व कोयला कारोबार से जुड़े दस्तावेज बरामद किए थे।

पंकज मिश्रा की जमानत याचिका पर अब 23 फरवरी को

राष्ट्रीय खबर

रांचीः 1000 करोड़ रुपए के अवैध खनन से जुड़े मनी लॉन्ड्रिंग मामले में आरोपी पंकज मिश्रा की जमानत याचिका पर झारखंड हाईकोर्ट में सुनवाई हुई। मामले में हाईकोर्ट के न्यायमूर्ति गौतम कुमार चौधरी की कोर्ट में ईडी को जवाब दाखिल करने का निर्देश दिया। मामले की अगली सुनवाई 23

फरवरी को होगी। बता दें कि पंकज मिश्रा की जमानत याचिका ईडी कोर्ट ने पूर्व में ही खारिज कर दी थी। बता दें ईडी ने पंकज मिश्रा समेत तीन के खिलाफ 1000 करोड़ रुपए के अवैध खनन मामले में चार्जशीट दाखिल कर दिया है। ईडी ने साहेबगंज में पंकज मिश्रा और उनके सहयोगियों के बैंक खातों को सीज किया था।

स्कूली बस ने रिम्स के डॉक्टर को कुचला, हुई दर्दनाक मौत

राष्ट्रीय खबर

रांचीः शहर के करमटोली चौक के पास हुए एक दर्दनाक सड़क हादसे में एक डॉक्टर की मौत हो गई। डॉक्टर सौरभ कुमार शर्मा करम टोली चौक की तरफ होते हुए रिम्स जा रहे थे उसी दौरान एक स्कूली बस ने उसे अपनी चपेट में ले लिया। स्थानीय लोगों ने आनन-फानन में गंभीर रूप से घायल डॉक्टर को रिम्स में इलाज के लिए भेजा लेकिन डॉक्टर ने वहां उन्हें मृत घोषित कर दिया।प्रत्यक्षदर्शियों ने बताया कि डॉ शर्मा अपनी स्कूटी से रिम्स की तरफ जा रहे थे। उसी दौरान एक स्कूल बस ने उन्हें ठक्कर मार दी। ठोकर लगने की वजह से वह जमीन पर गिर पड़े, जिसके बाद स्कूल बस उन्हें कुचलते हुए आगे बढ़ गई। आसपास के लोग चिल्लाते रहे लेकिन ड्राइवर तेजी के साथ बस लेकर मौके से फरार हो गया। हादसे में बुरी तरह से

जख्मी डॉक्टर को स्थानीय लोगों ने एंबुलेंस बुलाकर आनन-फानन में अस्पताल भेजा। लेकिन अस्पताल पहुंचने से पहले ही उनकी मौत हो चुकी थी।जानकारी के अनुसार डॉ सौरभ कुमार शर्मा प्लास्टिक सर्जरी डिपार्टमेंट में पदस्थापित थे। वह हर दिन अपनी स्कूटी से ही रिम्स आया जाया करते थे। शुक्रवार को वह खाना खाने के बाद वापस रिम्स की तरफ जा रहे थे तभी उन्हें बस ने कुचल दिया। रिम्स से मिली जानकारी के अनुसार डॉक्टर सौरभ एक बेहतरीन इंसान थे वह प्लास्टिक सर्जरी डिपार्टमेंट में असिस्टेंट प्रोफेसर के तौर पर पढ़ाया भी करते थे। उनके असमय सड़क हादसे में हुई मृत्यु से रिम्स में मातम का माहौल है।डॉक्टर सौरभ का जिस बस से एक्सीडेंट हुआ उस बस का पता लगाने के लिए कंट्रोल रूम स्थित सीसीटीवी कैमरे को पुलिस की टीम खंगाल रही है। सीसीटीवी जांच के क्रम में पुलिस को यह जानकारी मिली है कि यह हादसा करम टोली चौक से थोड़ी ही दूर आगे बढ़ने पर राहुल ऑटोमोबाइल्स के ठीक सामने हुआ है। हालांकि बस के बारे में अभी तक पुलिस पता लगाने में नाकामयाब रही है।

24 घंटे के भीतर जवाब देने का निर्देश

9 पीडीएस दुकानदारों को शो-कॉज

राष्ट्रीय खबर

रांचीः पीडीएस सशक्तिकरण पखवाड़ा के दौरान लापरवाही बरतने वाले 9 पीडीएस दुकानदारों पर कार्रवाई की गई है। जिला आपूर्ति पदाधिकारी, रांची अल्बर्ट बिलुंग ने पीडीएस दुकानदारों को शो कॉज जारी किया है। 3 फरवरी 2022 को औचक निरीक्षण के दौरान इन सभी 09 पीडीएस दुकानदारों की दुकान बंद पायी गयी थी। दिन के करीब 12.30 भी सभी पीडीएस दुकान बंद मिली। पीडीएस सशक्तिकरण पखवाड़ा के दौरान कार्य अवधि में पीडीएस दुकान बंद रखने वाले दुकानदारों को 24 घंटे के अंदर कोताही एवं लापरवाही के संबंध में अपना स्पष्टीकरण समर्पित करने का आदेश दिया गया है। साथ ही अपने दुकान से संबंधित शत-प्रतिशत राशनकार्ड धारियों का डेटा स्वच्छ करना सुनिश्चित करने को कहा गया है। प्रत्येक दिन प्रत्येक डीलर के क्रियाकलाप पर डैश बोर्ड के माध्यम से नजर रखी जा रही है, जिसमें यह पाया गया है कि लापरवाही बरतने वाले सभी पीडीएस दुकानदारों की कार्य प्रगति अभी तक शून्य है।

रांची नगर निगम कर्मचारियों की हड़ताल, परेशानी में आम लोग

राष्ट्रीय खबर

रांचीःनगर निगम कार्यालय में गुरुवार से कर्मचारी हड़ताल पर हैं। जिस वजह से निगम कार्यालय में आने वाले लोगों के काम बाधित हो रहे हैं। निगम कार्यालय में मृत्यु प्रमाण पत्र, जन्म प्रमाण पत्र बनाने के लिए जो कर्मचारी तैनात किए गए थे वे सभी लोग हड़ताल पर बैठ गए हैं। निगम क्षेत्र में रहने वाले लोगों का ना तो जन्म प्रमाण पत्र बन रहा है और ना ही मृत्यु प्रमाण पत्र बन पा रहा है।राजधानी रांची के वार्ड संख्या 49 में रहने वाले संतोष कुमार अपनी मां का मृत्यु प्रमाण पत्र बनाने के लिए पिछले 2 दिनों से कार्यालय में भटक रहे हैं, लेकिन उनकी सुनने वाला कोई नहीं है। उन्होंने कहा कि गुरुवार को कार्यालय आए थे लेकिन प्रमाण पत्र बनाने का काम नहीं हुआ और शुक्रवार को भी उन्हें वापस लौटना पड़ रहा है।वही अपने मोहल्ले में पानी की समस्या की शिकायत दर्ज कराने निगम कार्यालय पहुंची वार्ड

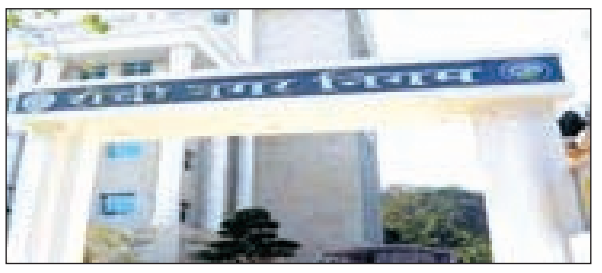

संख्या 28 की महिला गीता देवी ने बताया कि मोहल्ले में टंकी टूट जाने के कारण पानी की सप्लाई नहीं हो पा रही है।

वहीं हड़ताल पर बैठे निगम के कर्मचारियों से हमने जब बात की तो निगम के कर्मचारियों ने बताया कि आज भी कई ऐसे कर्मचारी हैं जिनकी काम के दौरान मृत्यु हो गई लेकिन उनके परिजनों को अनुकंपा पर अभी तक नौकरी नहीं मिली है। सातवां वेतनमान के एरियर का बकाया पैसा अभी तक लोगों को भुगतान नहीं किया गया है। इसके अलावा भी कई मुख्य मांगे हैं, पूरे मामले पर डिप्टी मेयर संजीव विजयवर्गीय ने कहा कि राज्य सरकार की तरफ से निगम के कर्मचारियों को जो सुविधा मिलनी चाहिए वह नहीं मिल रही है। जरूरी है कि राज्य सरकार एवं नगर विकास विभाग निगम को अधिकार दे कि वह अपने कर्मचारियों के लिए निर्णय ले सके, यदि ऐसा नहीं होता है तो सरकार के नगर विकास विभाग के एक प्रतिनिधि आक्रोशित कर्मचारियों से बातचीत करें ताकि उन्हें उनका अधिकार मिल सके। वहीं उन्होंने कहा कि निगम की तरफ से यह अनुरोध किया जा रहा है कि कुछ कर्मचारी अपने काम पर जुटे रहे ताकि निगम का काम बाधित ना हो।

पूर्व डीएलओ ने 87.26 लाख का गलत भुगतान किया अब होगी विभागीय कार्यवाही

राष्ट्रीय खबर

रांचीः कपटपूर्ण तरीके से गलत व्यक्ति को लाखों रुपये भुगतान करने वाले झारखंड प्रशासनिक सेवा के अधिकारी और पूर्व जिला भू-अर्जन पदाधिकारी सौरभ प्रसाद पर विभागीय कार्यवाही चलायी जायेगी। वे फिलहाल डीटीओ रामगढ़ के पद पर कार्यरत हैं। उनके ऊपर रांची डीएलओ के पद पर रहते हुए गंभीर आरोप लगे थे। जिसके बाद पूरे मामले की जांच हुई। राज्यपाल डॉ।रमेश बैस के आदेश पर कारवाई करने का निर्णय हुआ। दरअसल, जिला भू-अर्जन पदाधिकारी रांची के पद पर रहते हुए भूमि अधिग्रहण वाद संख्या-08,2010-11 चलाया गया। इसमें 87,26,900 रुपये मुआवजा राशि का भुगतान मंशा सिंह उर्फ राजेश सिंह को न कर किसी अन्य घसिया उरांव को कर दिया गया। मामले पर राज्यपाल के समक्ष परिवाद भेजा गया। यह बात सामने अभी तक आयी है कि जानबूझकर,निजी स्वार्थवश घसिया उरांव के दावे को स्वीकार करते हुए उसके मेल में आकर अपूर्ण कागजातों के आधार पर भुगतान करने एवं घसिया उरांव एवं आरोपी पदाधिकारी द्वारा कूट रचना कर मुआवजा की राशि की निकासी की गयी। विभाग के द्वारा गठित जांच दल की रिपोर्ट और जिला उपायुक्त के द्वारा भेजे गये प्रपत्र क में भी यह प्रतिवेदित किया गया। पूरे मामले को गंभीरता से लिया है और उनके उपर विभागीय कार्यवाही चलाने का निर्णय लिया गया। रिटायर आइएएस अरविंद कुमार को जांच संचालन पदाधिकारी बनाया गया है। उपस्थापन पदाधिकारी अपर समाहर्ता रांची को बनाया गया है। आरोपी अधिकारी को 15 दिनों के अंदर जवाब देने को कहा गया है।

पर्यावरण मेला 22 से मोरहाबादी मैदान में

रांचीः युगांतर भारती तथा नेचर फाउंडेशन के संयुक्त तत्वावधान में 22 फरवरी से 3 मार्च तक मोरहाबादी मैदान में पर्यावरण मेला लगाया जायेगा। इस मेले में देश के जाने-माने तथा प्रतिष्ठित वैज्ञानिक, पर्यावरणविद् कानूनविद्, आदि लोकहित व्याख्यानों द्वारा पर्यावरण के विभिन्न आयामों पर अपने अनुभव एवं विचार रखेंगे। मेले के संयोजक डॉ एमके जमुआर ने आज यह जानकारी देते हुए बताया कि मेले का मुख्य उदेश्य आम जनमानस में पर्यावरण के प्रति रूचि बढ़ाना है। इसके लिए राज्य के सभी सरकारी एवं निजी विद्यालयों, महाविद्यालयों तथा विश्वविद्यालयों के छात्रों के लिए पर्यावरण विषय पर चित्रकला एवं निबंध प्रतियोगिता का आयोजन किया गया है। सभी शैक्षणिक संस्थानों से चुने गये उत्कृष्ट प्रतिभागियों का राज्य स्तरीय प्रतियोगिता 23 फरवरी को मेला परिसर में किया जायेगा। विशेषज्ञ पैनल द्वारा घोषित किये गये विजेताओं को प्रशस्ति-पत्र, पुरस्कार से सम्मानित किया जायेगा। डॉ जमुआर ने बताया कि 24 फरवरी को पर्यावरणीय मानदंडों के अनुरूप कार्य करने वाले निजी एवं सरकारी औद्योगिक इकाईयों को पर्यावरण संरक्षण पुरस्कार दिया जायेगा। 25 फरवरी को फोटोग्राफी के शौकीनों के लिए इको टूरिज्म फोटोग्राफी प्रतियोगिता का आयोजन किया जायेगा।

बीडीओ अनिल मिंज निलंबित

रांचीः राज्य सरकार ने लोहरदगा जिले के किस्को प्रखंड के प्रखंड विकास पदाधिकारी अनिल कुमार मिंज को निलंबित कर दिया है। उन्हें निगरानी ब्यूरो ने 18 अक्टूबर 2022 को गिर?तार किया था जिसके बाद निगरानी न्यायालय ने उन्हें जेल भेजने क आदेश दिया था। हालांकि नौ दिसंबर को वे जेल से बाहर आकर कार्मिक विभाग में योगदान दिए। विभाग ने उनका योगदान स्वीकार करते हुए उन्हें निलंबित करने का आदेश दिया है। निलंबन अवधि में उनका मुख्यालय प्रमंडलीय आयुक्त कार्यालय रांची रखा गया है।

विधायक अनूप सिंह को काउंटर एफिडेविट दायर करने का दिया निर्देश

राष्ट्रीय खबर

रांचीःरांचीः 46 लाख के साथ कोलकाता में पकड़े गए कांग्रेस से निलंबित तीन विधायकों इरफान अंसारी, राजेश कच्छप और नमन विक्सल कोंगाड़ी की ओर से रांची में किए गए जीरो एफआईआर को कोलकाता ट्रांसफर के खिलाफ दाखिल याचिका की सुनवाई शुक्रवार को झारखंड हाइकोर्ट में हुई। प्रार्थी की ओर से सुप्रीम कोर्ट के वरीय अधिवक्ता रंजीत कुमार ने पैरवी की। कोर्ट ने राज्य सरकार को मामले में शपथ पत्र दाखिल

करने का निर्देश दिया। मामले में हाईकोर्ट के न्यायमूर्ति एस चंद्रशेखर की कोर्ट ने बंगाल पुलिस द्वारा मामले की जांच करने लेकिन बंगाल पुलिस द्वारा मामले में चार्जशीट दाखिल नहीं करने के अंतरिम आदेश को 24 फरवरी तक बरकरार रखा है। अगली सुनवाई 24 फरवरी को होगी। बता दे कि हाईकोर्ट ने पूर्व मामले में अंतरिम आदेश देते कोलकाता पुलिस को मामले की जांच को जारी रखने का निर्देश दिया था। लेकिन कोर्ट ने चार्जशीट दायर करने पर रोक लगाई थी। दरअसल, इन 3 विधायकों के खिलाफ रांची के अरगोड़ा थाने में अनूप सिंह की ओर से जीरो एफआईआर हुआ था, जिसे कोलकाता ट्रांसफर कर दिया गया था। विधायकों ने इसे कोलकाता ट्रोजे जाने को निरस्त करने मांग की है। जीरो एफआईआर में अनूप सिंह ने सरकार गिराने की साजिश में इन विधायकों के शामिल होने का आरोप लगाया है।

गड़बड़झाला

एनएसयूआई प्रदेश उपाध्यक्ष का बड़ा आरोप

राज्यपाल सचिवालय को गलत जानकारी देकर VC बने डॉ अजित कुमार सिन्हा

राष्ट्रीय खबर

रांचीः भारतीय राष्ट्रीय छात्र संगठन(एनएसयूआई) के प्रदेश उपाध्यक्ष इंद्रजीत सिंह ने रांची विश्वविद्यालय के कुलपति डॉ अजीत कुमार सिन्हा पर बड़ा आरोप लगाया है। मुख्यमंत्री के नाम लिखे गए पत्र में इंद्रजीत ने उल्लेख किया है कि अजीत सिन्हा ने राज्यपाल सचिवालय को भ्रामक जानकारी देकर पद हासिल किया है। कहा है कि रांची विश्वविद्यालय के कुलपति सुप्रीम कोर्ट द्वारा रिट पिटीशन (सिविल) नंबर। 1525 ऑफ 2019 एंड सिविल अपील नंबर 8184 ऑफ 2022 के माध्यम से कुलपति के पद पर नियुक्ति के लिए पारित आदेश के विरुद्ध डॉ. अजित

कुमार सिन्हा ने राज्यपाल सचिवालय को भ्रामक जानकारी दी है। उन्होंने कुलपति को पद से मुक्त करके जांच करने की मांग की है।

एनएसयूआई के प्रदेश उपाध्यक्ष इंद्रजीत सिंह ने कहा कि 27 मार्च 2014 को इंटरनेशनल सेरीकल्चर कमिशन, भारत सरकार को अजित कुमार सिन्हा की ओर से खुद से अटेस्ट किया गये बायोडाटा में साइंटिस्ट डी के रूप में पदस्थापित होने की पुष्टि की गई है। डॉ अजीत सिन्हा को साइंटिस्ट डी के रूप में सरकार की ओर से निर्धारित अधिकतम वेतनमान 15600-39100, पे बैंड ग्रेड पे- 8700 है।

सेवानिवृत्ति के समय उनका स्वप्रमाणित अधिकतम वेतनमान लेवल 13 तक ही रहा। प्रोफेसर के लिए निर्धारित वेतनमान लेवल 14 का कायार्नुभव उन्हें नहीं है। जबकि कुलपति पद के लिए जारी विज्ञापन में 10 वर्षों का प्रोफेसर या समतुल्य पद कायार्नुभव चाहिए, जो इनके अभिलेखों से पुष्ट नहीं होता। आगे उन्होंने कहा कि डॉ अजीत कुमार सिन्हा ने रांची विश्वविद्यालय के 1981 में जूलॉजी में 50.5 प्रतिशत प्राप्तांक के साथ एमएससी किया। यह उस समय में व्याख्याता नियुक्ति के लिए निर्धारित योग्यता 52.5 प्रतिशत से भी कम है।

मुझ पर जो आरोप लगाए गए हैं वो निराधारः कुलपति

इस मामले में कुलपति ने मीडिया से बात करते हुए कहा कि मुझ पर जो आरोप लगाए गए हैं, वो निराधार हैं। मेरी नियुक्ति नियम से हुई है और मेरे सभी डॉक्यूमेंट भी जांचे हुए हैं। सभी प्रक्रिया से गुजरने के बाद ही मुझे नियुक्त किया गया।